

Дизайн-проект
отделки двухкомнатной квартиры

Стиль "Business".
ИФР-27-20-2020-1-10-7

Корпус 1 / Этаж 2-24 / № на этаже 7

Площадь апартамента 65,6 м2

Москва
2020г.

АМОС
проектная мастерская

Согласовано

Инв. ? подл.	Подп. и дата	Взам. инв. ?

N листа	Наименование
1	Ведомость рабочих чертежей
2—3	Пояснительная записка
4	Кладочный план
5	План отделки
6	План с расстановкой мебели
7	План напольных покрытий
8	Схема устройства полов и потолков
9	План потолков
10	План размещения осветительных приборов
11	План размещения выключателей
12	План размещения розеток
13	Схема трассировки сетей кондиционеров
14	План дверных проемов Ведомость заполнения дверных проемов
15	Развертка помещения 1 (Холл)
16	Развертка помещения 2 (Гардероб)
17	Развертка помещения 3 (Кухня)
18	Развертка помещения 3 (Кухня)
19	Развертка помещения 4 (Гостиная) Лист 1
20	Развертка помещения 4 (Гостиная) Лист 2
21	Развертка помещения 5 (Спальная) Лист 1
22	Развертка помещения 5 (Спальная) Лист 2
23	Развертка помещения 6 (Сан узел)
24	Развертка помещения 7 (Коридор) Лист 1
25	Развертка помещения 7 (Коридор) Лист2
26	Развертка помещения 8 (Кладовая)
27	Ведомость отделочных материалов

						Заказчик : 000 "ИФР" ИФР-27-20-2020-1-10-7			
						Многофункциональный комплекс по адресам: г. Москва, Фили- Давыдково, ул. Ивано Франоково			
Изм.	Кол. уч.	Лист	N док.	Подпись	Дата	Дизайн-проект отделки квартиры	Стадия	Лист	Листов
Рук. маст.		Устинова Р.А.							
Г.А.П.		Устинов О.А.							
Г.И.П.		Устинова Р.А.							
Архитектор		Сигоров Д.А.							
Архитектор						Ведомость рабочих чертежей	<div>АМОС</div> <div>проектная мастерская</div>		
Конструктор									
Норм. контр.		Устинов О.А.							

Согласовано

Инв. ? подл.	Подп. и дата	Взам. инв. ?

Гарантийная запись

Технические решения, принятые в проекте, соответствуют действующим строительным нормам и правилам, государственным стандартам, требованиям экологических, санитарно-гигиенических, противопожарных и других норм, действующих на территории Российской Федерации, и обеспечивают безопасную для жизни и здоровья людей эксплуатацию объекта при соблюдении предусмотренных чертежами мероприятий.

Ген. директор Устинова Р.А.

ГАП Устинов О.А.

						Заказчик : 000 "ИФР" ИФР-27-20-2020-1-10-7			
						Многофункциональный комплекс по адресам: г. Москва, Фили-Давыдково, ул. Ивано Франоково			
Изм.	Кол. уч.	Лист	N док	Подпись	Дата	Дизайн-проект отделки квартиры	Стадия	Лист	Листов
Рук. маст.		Устинова Р.А.					Р	2	27
Г.А.П.		Устинов О.А.							
Г.И.П.		Устинова Р.А.							
Архитектор		Сидоров Д.А.							
Архитектор						Пояснительная записка (продолжение)	<div>АМОС</div> <div>проектная мастерская</div>		
Конструктор									
Норм. контр.		Устинов О.А.							

Согласовано				Объемно–планировочное решение									
				<u>Общие данные.</u>									
				Общий стиль интерьера можно характеризовать как функциональный минимализм, разбавленный цветовыми акцентами.									
				Основная задача заключалась в том, чтобы свести к минимуму количество деталей и с помощью больших однотонных плоскостей сформировать современное пространство.									
				Непринужденный и современный интерьер предназначен для проживания пары без детей, предпочитающей рационализм и порядок, но без ущерба для комфорта.									
Инв. ? подл.	Инв. ? подл.	Взам. инв. ?	Подп. и дата	Основная колористическая гамма – Светлое общее пространство с акцентными темными пятнами от теплого серого до глубокого графитового цвета. Каждое помещение имеет общую тональность, благодаря единству цветового решения интерьер выглядит цельным.									
				В качестве отделки будут использоваться экологические материалы, имеющие соответствующие гигиенические сертификаты и сертификаты качества.									
				Для напольного покрытия предполагается использовать керамогранит (ванная) и ламинат отечественных производителей (все остальные помещения).									
				В качестве акцентной стены используется теплый серый контрастный тон, относительно общего светлого колористического решения. Сдержанность и корректность отличительные черты этого интерьера. Комфортная цветовая палитра, создает ощущение уюта и комфорта.									
				Мебелировка гостиной включает в себя диван с возможностью использовать его как спальное место, кресло, журнальный стол, тумба под ТВ, система хранения для книг/комод и т.д.									
Инв. ? подл.	Взам. инв. ?	Подп. и дата	Зона кухни–столовой включает в себя: кухонный гарнитур со встроенной бытовой техникой и обеденную группу на 4–6 персон.										
			В совмещенном санузле располагаются: ванна, умывальник с тумбой под раковину, подвесной унитаз, а также электрический полотенцесушитель, стиральная машина глубиной 450мм.										
			В прихожей устраивается полноценный вместительный шкаф и комод–консоль.										
			Гардеробная комната включает в себя угловой глубокий шкаф и неглубокий шкаф с полками, который может использоваться под обувь										
			Примечание:										
Инв. ? подл.	Взам. инв. ?	Подп. и дата	Площади помещений уточняются после обмеров БТИ.										
			<u>Строительные конструкции.</u>										
			Основные решения по строительным конструкциям:										
			Межкомнатные перегородки выполнены из пазогребневой плиты толщиной 75мм										
			Перегородка в санузле (сантех. шкаф) и экран под ванной выполняются из влагостойких пазогребневых плит толщиной 75мм.										
Инв. ? подл.	Взам. инв. ?	Подп. и дата	В санузлах подвесной потолок из КНАУФ– листов (ГКЛВ) на одноуровневом металлическом каркасе тип П 113. Комплектная система КНАУФ, с покраской водно–дисперсионной влагостойкой краской в два слоя.										
Инв. ? подл.	Взам. инв. ?	Подп. и дата											
Инв. ? подл.	Взам. инв. ?	Подп. и дата											
Инв. ? подл.	Взам. инв. ?	Подп. и дата											
Инв. ? подл.	Взам. инв. ?	Подп. и дата											
Инв. ? подл.	Взам. инв. ?	Подп. и дата											
Инв. ? подл.	Взам. инв. ?	Подп. и дата											
Инв. ? подл.	Взам. инв. ?	Подп. и дата											
Инв. ? подл.	Взам. инв. ?	Подп. и дата											
Инв. ? подл.	Взам. инв. ?	Подп. и дата											
Инв. ? подл.	Взам. инв. ?	Подп. и дата											
Инв. ? подл.	Взам. инв. ?	Подп. и дата											
Инв. ? подл.	Взам. инв. ?	Подп. и дата											
Инв. ? подл.	Взам. инв. ?	Подп. и дата											
Инв. ? подл.	Взам. инв. ?	Подп. и дата											
Инв. ? подл.	Взам. инв. ?	Подп. и дата											
Инв. ? подл.	Взам. инв. ?	Подп. и дата											
Инв. ? подл.	Взам. инв. ?	Подп. и дата											
Инв. ? подл.	Взам. инв. ?	Подп. и дата											
Инв. ? подл.	Взам. инв. ?	Подп. и дата											
Инв. ? подл.	Взам. инв. ?	Подп. и дата											
Инв. ? подл.	Взам. инв. ?	Подп. и дата											
Инв. ? подл.	Взам. инв. ?	Подп. и дата											
Инв. ? подл.	Взам. инв. ?	Подп. и дата											
Инв. ? подл.	Взам. инв. ?	Подп. и дата											
Инв. ? подл.	Взам. инв. ?	Подп. и дата											
Инв. ? подл.	Взам. инв. ?	Подп. и дата											
Инв. ? подл.	Взам. инв. ?	Подп. и дата											
Инв. ? подл.	Взам. инв. ?	Подп. и дата											
Инв. ? подл.	Взам. инв. ?	Подп. и дата											
Инв. ? подл.	Взам. инв. ?	Подп. и дата											
Инв. ? подл.	Взам. инв. ?	Подп. и дата											
Инв. ? подл.	Взам. инв. ?	Подп. и дата											
Инв. ? подл.	Взам. инв. ?	Подп. и дата											
Инв. ? подл.	Взам. инв. ?	Подп. и дата											
Инв. ? подл.	Взам. инв. ?	Подп. и дата											
Инв. ? подл.	Взам. инв. ?	Подп. и дата											
Инв. ? подл.	Взам. инв. ?	Подп. и дата											
Инв. ? подл.	Взам. инв. ?	Подп. и дата											
Инв. ? подл.	Взам. инв. ?	Подп. и дата											
Инв. ? подл.	Взам. инв. ?	Подп. и дата											
Инв. ? подл.	Взам. инв. ?	Подп. и дата											
Инв. ? подл.	Взам. инв. ?	Подп. и дата											
Инв. ? подл.	Взам. инв. ?	Подп. и дата											
Инв. ? подл.	Взам. инв. ?	Подп. и дата											
Инв. ? подл.	Взам. инв. ?	Подп. и дата											
Инв. ? подл.	Взам. инв. ?	Подп. и дата											
Инв. ? подл.	Взам. инв. ?	Подп. и дата											
Инв. ? подл.	Взам. инв. ?	Подп. и дата											
Инв. ? подл.	Взам. инв. ?	Подп. и дата											
Инв. ? подл.	Взам. инв. ?	Подп. и дата											
Инв. ? подл.	Взам. инв. ?	Подп. и дата											
Инв. ? подл.	Взам. инв. ?	Подп. и дата											
Инв. ? подл.	Взам. инв. ?	Подп. и дата											
Инв. ? подл.	Взам. инв. ?	Подп. и дата											
Инв. ? подл.	Взам. инв. ?	Подп. и дата											
Инв. ? подл.	Взам. инв. ?	Подп. и дата											
Инв. ? подл.	Взам. инв. ?	Подп. и дата											
Инв. ? подл.	Взам. инв. ?	Подп. и дата											
Инв. ? подл.	Взам. инв. ?	Подп. и дата											
Инв. ? подл.	Взам. инв. ?	Подп. и дата											
Инв. ? подл.	Взам. инв. ?	Подп. и дата											
Инв. ? подл.	Взам. инв. ?	Подп. и дата											
Инв. ? подл.	Взам. инв. ?	Подп. и дата											
Инв. ? подл.	Взам. инв. ?	Подп. и дата											
Инв. ? подл.	Взам. инв. ?	Подп. и дата											
Инв. ? подл.	Взам. инв. ?	Подп. и дата											
Инв. ? подл.	Взам. инв. ?	Подп. и дата											
Инв. ? подл.	Взам. инв. ?	Подп. и дата											
Инв. ? подл.	Взам. инв. ?	Подп. и дата											
Инв. ? подл.	Взам. инв. ?	Подп. и дата											
Инв. ? подл.	Взам. инв. ?	Подп. и дата											
Инв. ? подл.	Взам. инв. ?	Подп. и дата											
Инв. ? подл.	Взам. инв. ?	Подп. и дата											
Инв. ? подл.	Взам. инв. ?	Подп. и дата											
Инв. ? подл.	Взам. инв. ?	Подп. и дата											
Инв. ? подл.	Взам. инв. ?	Подп. и дата											
Инв. ? подл.	Взам. инв. ?	Подп. и дата											
Инв. ? подл.	Взам. инв. ?	Подп. и дата											
Инв. ? подл.	Взам. инв. ?	Подп. и дата											
Инв. ? подл.	Взам. инв. ?	Подп. и дата											
Инв. ? подл.	Взам. инв. ?	Подп. и дата											
Инв. ? подл.	Взам. инв. ?	Подп. и дата											
Инв. ? подл.	Взам. инв. ?	Подп. и дата											
Инв. ? подл.	Взам. инв. ?	Подп. и дата											
Инв. ? подл.	Взам. инв. ?	Подп. и дата											
Инв. ? подл.	Взам. инв. ?	Подп. и дата											
Инв. ? подл.	Взам. инв. ?	Подп. и дата											
Инв. ? подл.	Взам. инв. ?	Подп. и дата											
Инв. ? подл.	Взам. инв. ?	Подп. и дата											
Инв. ? подл.	Взам. инв. ?	Подп. и дата											
Инв. ? подл.	Взам. инв. ?	Подп. и дата											
Инв. ? подл.	Взам. инв. ?	Подп. и дата											
Инв. ? подл.	Взам. инв. ?	Подп. и дата											
Инв. ? подл.	Взам. инв. ?	Подп. и дата											
Инв. ? подл.	Взам. инв. ?	Подп. и дата											
Инв. ? подл.	Взам. инв. ?	Подп. и дата											
Инв. ? подл.	Взам. инв. ?	Подп. и дата											
Инв. ? подл.	Взам. инв. ?	Подп. и дата											
Инв. ? подл.	Взам. инв. ?	Подп. и дата											
Инв. ? подл.	Взам. инв. ?	Подп. и дата											
Инв. ? подл.	Взам. инв. ?	Подп. и дата											
Инв. ? подл.	Взам. инв. ?	Подп. и дата											
Инв. ? подл.	Взам. инв. ?	Подп. и дата											
Инв. ? подл.	Взам. инв. ?	Подп. и дата											
Инв. ? подл.	Взам. инв. ?	Подп. и дата											
Инв. ? подл.	Взам. инв. ?	Подп. и дата											
Инв. ? подл.	Взам. инв. ?	Подп. и дата											
Инв. ? подл.	Взам. инв. ?	Подп. и дата											
Инв. ? подл.	Взам. инв. ?	Подп. и дата											
Инв. ? подл.	Взам. инв. ?	Подп. и дата											

Согласовано

Инв. ? подл.	Подп. и дата	Взам. инв. ?	
			2021-01-31.

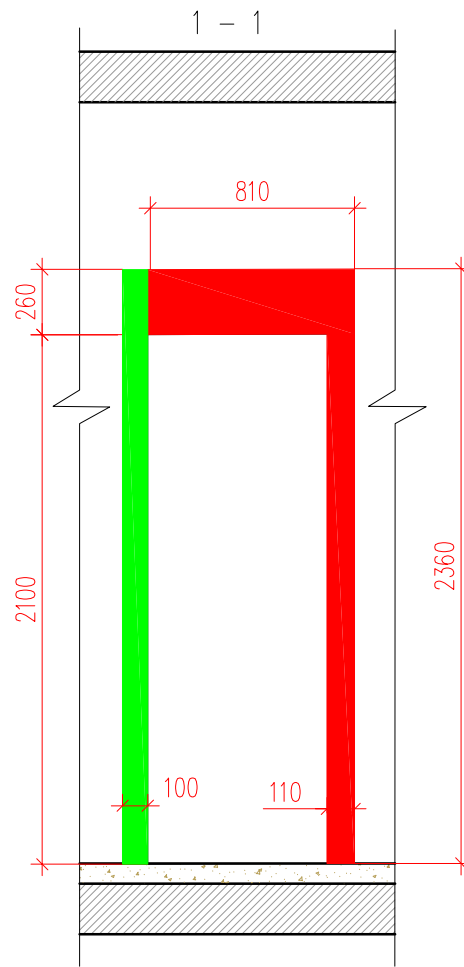
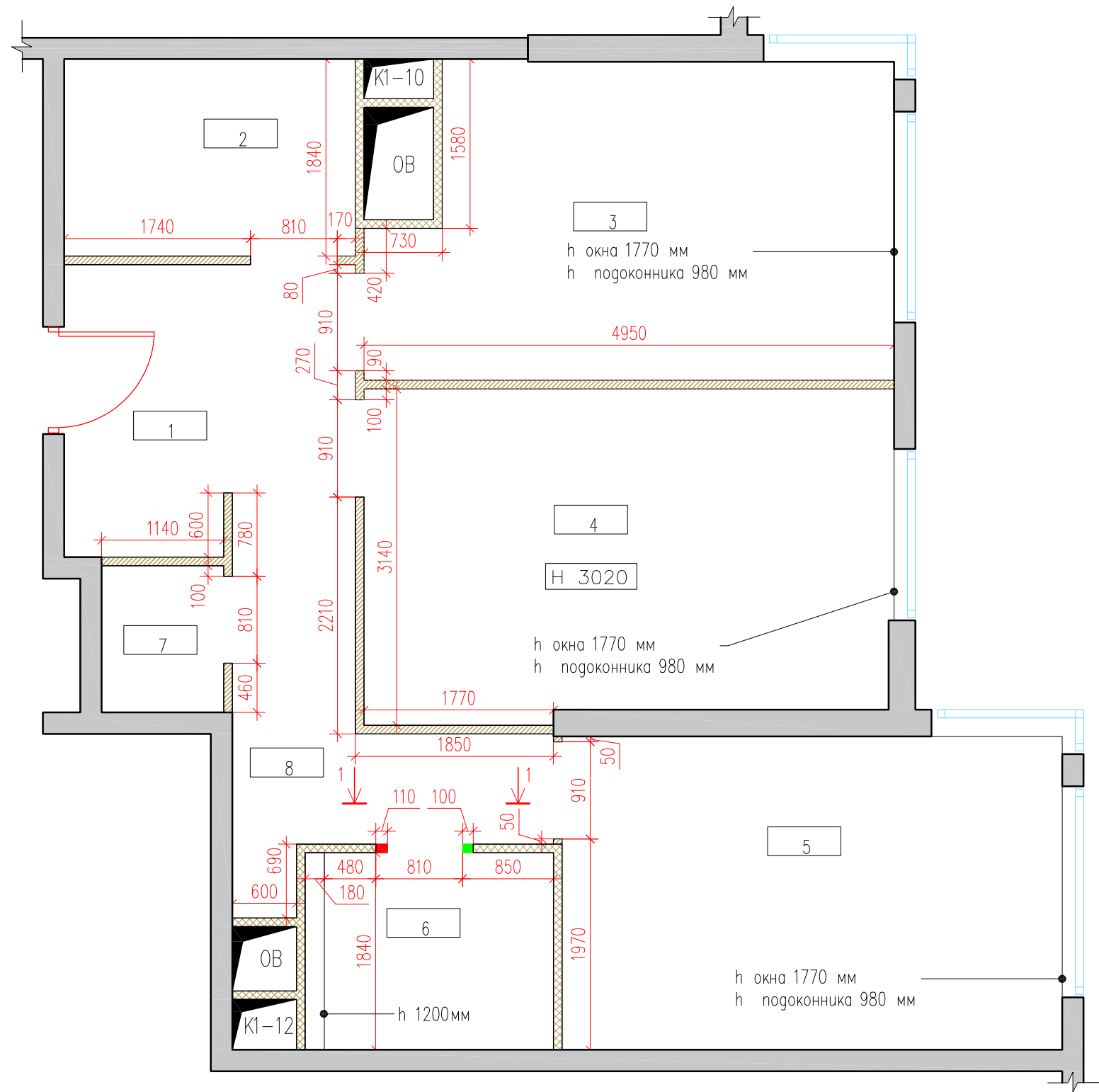

Экспликация помещений	
N пом.	Наименование помещения
1	Холл
2	Гардероб
3	Кухня/столовая
4	Гостиная
5	Спальная
6	Сан узел
7	Кладовая
8	Коридор

Условные обозначения :

- - Демонтаж перегородки
- - Монтаж перегородки
- ▨ - Существующие перегородки
- ▨ - Газосиликатный блок 75мм
- 4 - Номер комнаты
- H 3020 - Высота потолка

Примечания :

- Планы разработаны на основе предоставленных Заказчиком чертежей.
- Высота дверных проемов 2060мм от ур. ч.п., если не указано иное.
- Экспликация с площадями смотреть лист 5

Примечания :

- Планы разработаны на основе предоставленных Заказчиком чертежей.
- Высота дверных проемов 2060мм от ур. ч.п., если не указано иное.

						Заказчик : 000 "ИФР"		ИФР-27-20-2020-1-10-7		
						Многофункциональный комплекс по адресам: г. Москва, Фили-Давыдково, ул. Ивано Франоково				
Изм.	Кол. уч.	Лист	N док	Подпись	Дата	Дизайн-проект отделки квартиры		Стадия	Лист	Листов
Рук. маст.	Устинова Р.А.				Р			4	27	
Г.А.П.	Устинов О.А.									
Г.И.П.	Устинова Р.А.									
Архитектор	Сидоров Д.А.									
Архитектор					Кладочный план		<div>АМОС</div> <div>проектная мастерская</div>			
Конструктор										
Норм. контр.	Устинов О.А.									

Согласовано

Инв. ? подл.	Подп. и дата	Взам. инв. ?
	2021-01-31.	

Условные обозначения :

- Настенная плитка IMOLA CERAMICA MICRON 2.0 M2.036W 600*300мм
- Штукатурка декоративная studiodecore
- Латексная краска для стен и потолков Dulux экстрапрочная матовая Bindo в два слоя RAL 9003

4	— Номер комнаты
15.1	— Площадь комнаты
H 3020	— Высота потолка

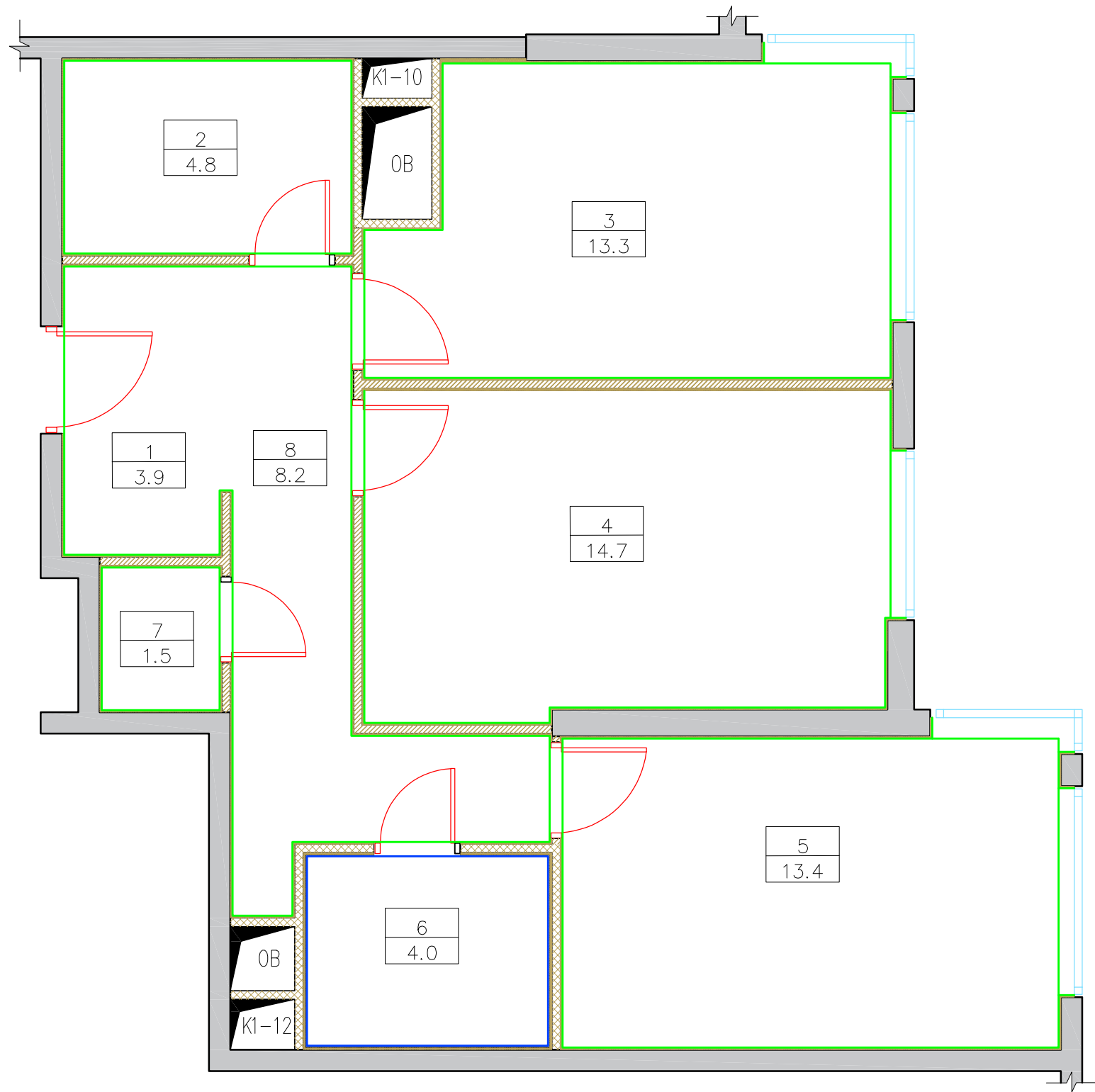

Экспликация помещений		
N пом.	Наименование помещения	Площадь, м²
1	Холл	3.9
2	Гардероб	4.8
3	Кухня	13.3
4	Гостиная	14.7
5	Спальная	13.4
6	Санузел	4.0
7	Кладовая	1.5
8	Коридор	8.2
Общая площадь проектируемых помещений		63,8

						Заказчик : 000 "ИФР"		ИФР-27-20-2020-1-10-7			
						Многофункциональный комплекс по адресам: г. Москва, Фили-Давыдково, ул. Ивано Франоково					
Изм.	Кол. уч.	Лист	N док.	Подпись	Дата	Дизайн-проект отделки квартиры			Стадия	Лист	Листов
Рук. маст.		Устинова Р.А.							Р	5	27
Г.А.П.		Устинов О.А.									
Г.И.П.		Устинова Р.А.									
Архитектор		Сидоров Д.А.									
Архитектор						План отделки			<div>АМОС</div> <div>проектная мастерская</div>		
Конструктор											
Норм. контр.		Устинов О.А.									

Согласовано

Инв. ? подл.	Подп. и дата	Взам. инв. ?
	2021-01-31.	

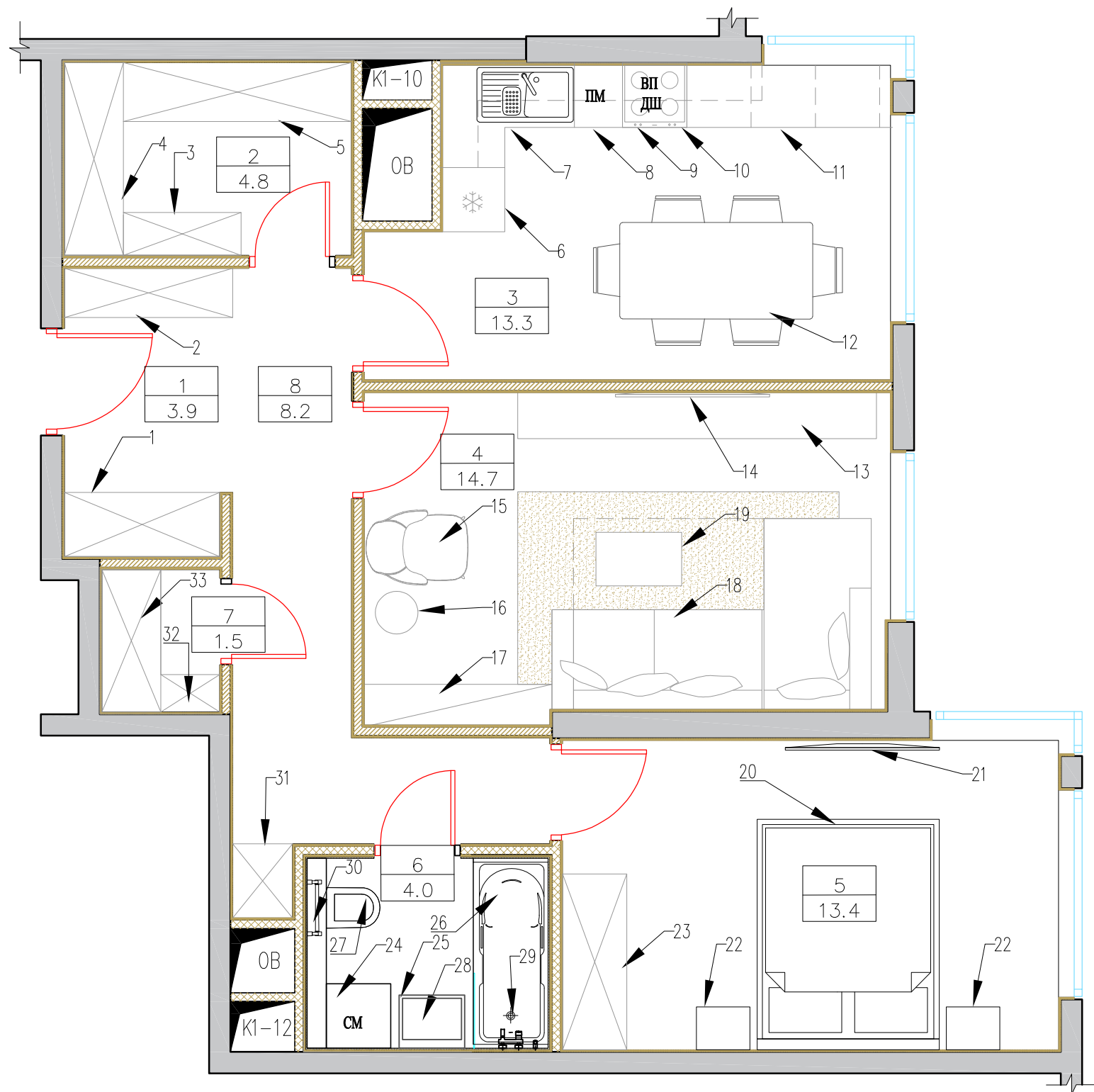

Экспликация помещений		
N пом.	Наименование помещения	Площадь, м²
1	Холл	3.9
2	Гардероб	4.8
3	Кухня	13.3
4	Гостиная	14.7
5	Спальная	13.4
6	Санузел	4.0
7	Кладовая	1.5
8	Коридор	8.2
Общая площадь проектируемых помещений		63,8

Спецификация мебели и оборудования				
N	Наименование	Размеры, мм	Кол-во	Примечание
1	Шкаф	1450x600	1	
2	Комод	1570x460	1	
3	Шкаф	1100x400	1	
4	Шкаф	1800x550	1	
5	Шкаф	2130x550	1	
6	Холодильник	600x600	1	
7	Раковина	—	1	
8	Посудомоечная машина	450*600*820	1	
9	Варочная панель	—	1	
10	Духовой шкаф	—	1	
11	Кухонный гарнитур	4180/910x600	1	
12	Обеденная группа	1600x900	1	
13	Стойка для ТВ	3680x400	1	
14	TV	—	1	
15	Кресло	950x680	1	
16	Журнальный столик	400x400	1	
17	Комод	1770x400	1	
18	Диван	3000/1800x1000	1	
19	Журнальный столик	800x500	1	
20	Кровать	2150x1700	1	
21	TV	—	1	
22	Прикроватная тумба	590x555	2	
23	Шкаф	1640x600	1	
24	Стиральная машина	600x600	1	
25	Тумба с раковиной	610x495	1	
26	Ванна	1700x700	1	
27	Подвесной унитаз со скрытой инсталляцией	500x370	1	
28	Зеркало	800x600	1	
29	Смеситель для ванны	—	1	
30	Полотенцесушитель	—	1	
31	Шкаф	690x560	1	
32	Шкаф	550x350	1	
33	Шкаф	1330x550	1	

Примечания :
1. Отопительные приборы условно не показаны.

						Заказчик : 000 "ИФР"		ИФР-27-20-2020-1-10-7					
						Многофункциональный комплекс по адресам: г. Москва, Фили-Давыдково, ул. Ивано Франоково							
Изм.	Кол. уч.	Лист	N док	Подпись	Дата	Дизайн-проект отделки квартиры			Стадия	Лист	Листов		
Рук. маст.		Устинова Р.А.							Р	6	27		
Г.А.П.		Устинов О.А.											
Г.И.П.		Устинова Р.А.											
Архитектор		Сидоров Д.А.				План с расстановкой мебели			<div>АМОС</div> <div>проектная мастерская</div>				
Архитектор													
Конструктор													
Норм. контр.		Устинов О.А.											



Схема укладки ламината около стояков отопления



Инв. ? подл.	Подп. и дата	Взам. инв. ?
	2021-01-31.	



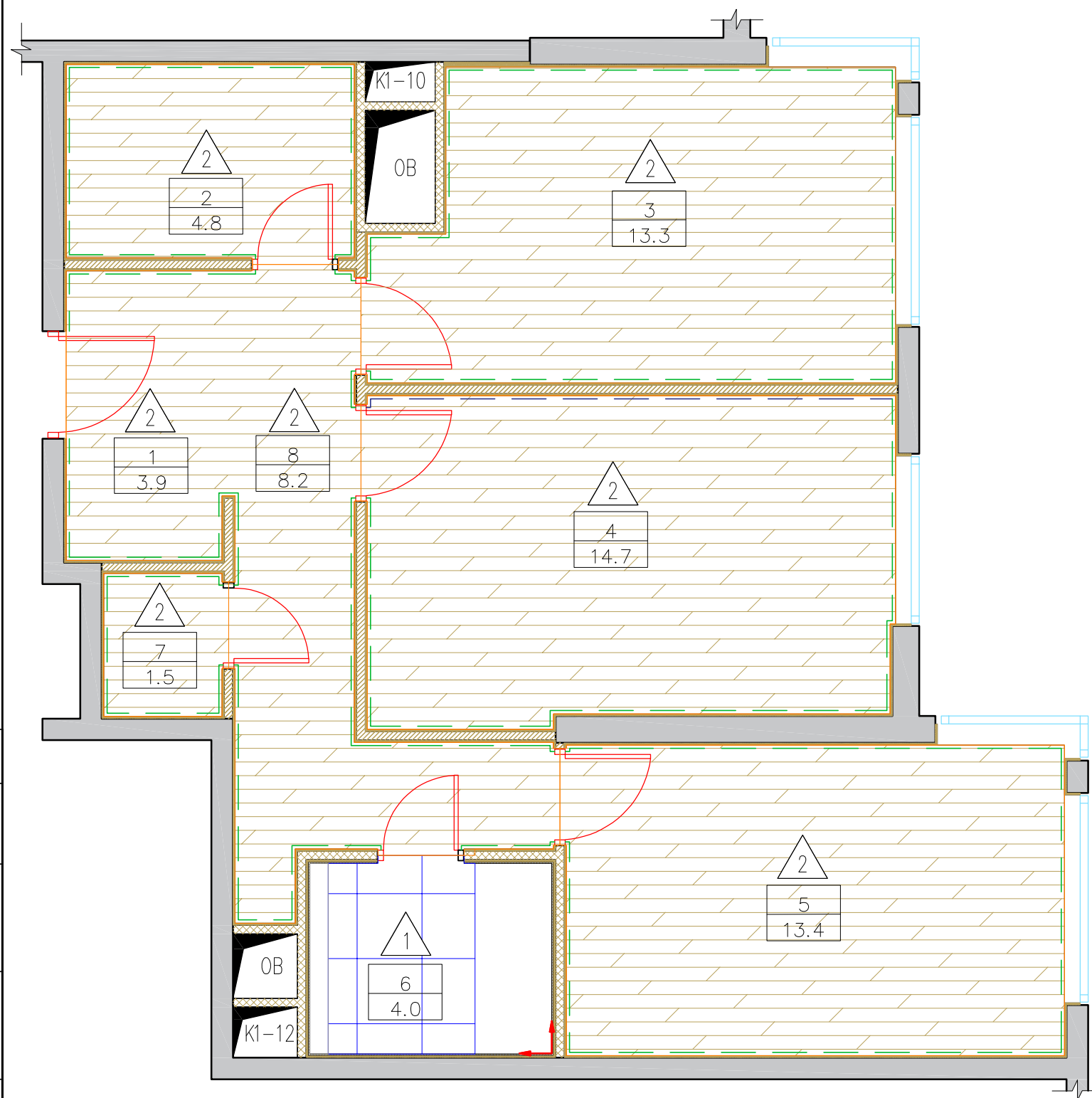
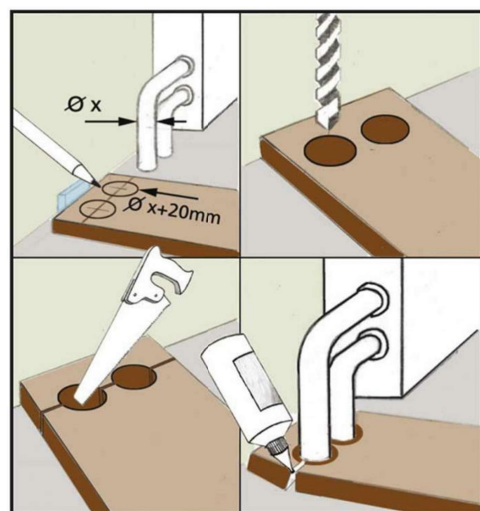

Погн. у gama
2021-01-31.

Погн. у gama
2021-01-31.

Условные обозначения :

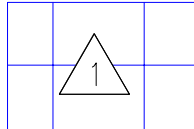
- Линия начала раскладки материалов

Экспликация помещений		
N пом.	Наименование помещения	Площадь, м²
1	Холл	3.9
2	Гардероб	4.8
3	Кухня	13.3
4	Гостиная	14.7
5	Спальная	13.4
6	Санузел	4.0
7	Кладовая	1.5
8	Коридор	8.2
Общая площадь проектируемых помещений		63,8

СПЕЦИФИКАЦИЯ ОТДЕЛОЧНЫХ МАТЕРИАЛОВ				
	Наименование	Площадь, М²	Материал	Кол-во п/м
	Imola Ceramica Micron 2.0 M2.060W 600x600 мм	2.48	Керамогранит	—
	Инженерная доска FINEX КАННА 12.5мм 140 ширина Рустик	60.53	Ламинат	—
	арт. 6.51.363 "Европласт" h70*13мм цвет RAL 9003	—	Термопластичного полиуретана	67.67
	арт. 6.51.363 "Европласт" h70*13мм цвет RAL 7039	—	Термопластичного полиуретана	4.97

Примечания :

1. При укладке напольного покрытия предусмотреть технологический зазор в дверных проемах, на стыках с полами другого помещения, а также около стен и труб 10мм.
2. Каждый последующий ряд ламината укладывать со сдвигом на 1/5 длины доски.
3. Межплиточный шов 2мм.
6. Затирка в цвет плитки. Объем рассчитывает поставщик.
7. Стык покрытий располагать по центру дверного полотна

						Заказчик : 000 "ИФР"		ИФР-27-20-2020-1-10-7			
						Многофункциональный комплекс по адресам: г. Москва, Фили- Давыдково, ул. Ивано Франоково					
Изм.	Кол. уч	Лист	N док	Подпись	Дата	Дизайн-проект отделки квартиры			Стация	Лист	Листов
Рук. маст.	Устинова Р.А				Р				7	27	
Г.А.П.	Устинов О.А										
Г.И.П.	Устинова Р.А										
Архитектор	Сидоров Д.А										
Архитектор					План напольных покрытий			<div>АМОС</div> <div>проектная мастерская</div>			
Конструктор											
Норм. контр.	Устинов О.А										

Согласовано

Взам. инв. ?

Подп. и дата

Инв. ? подл.

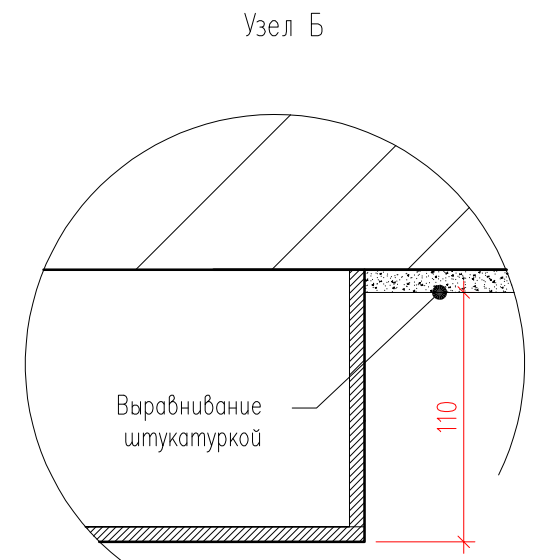
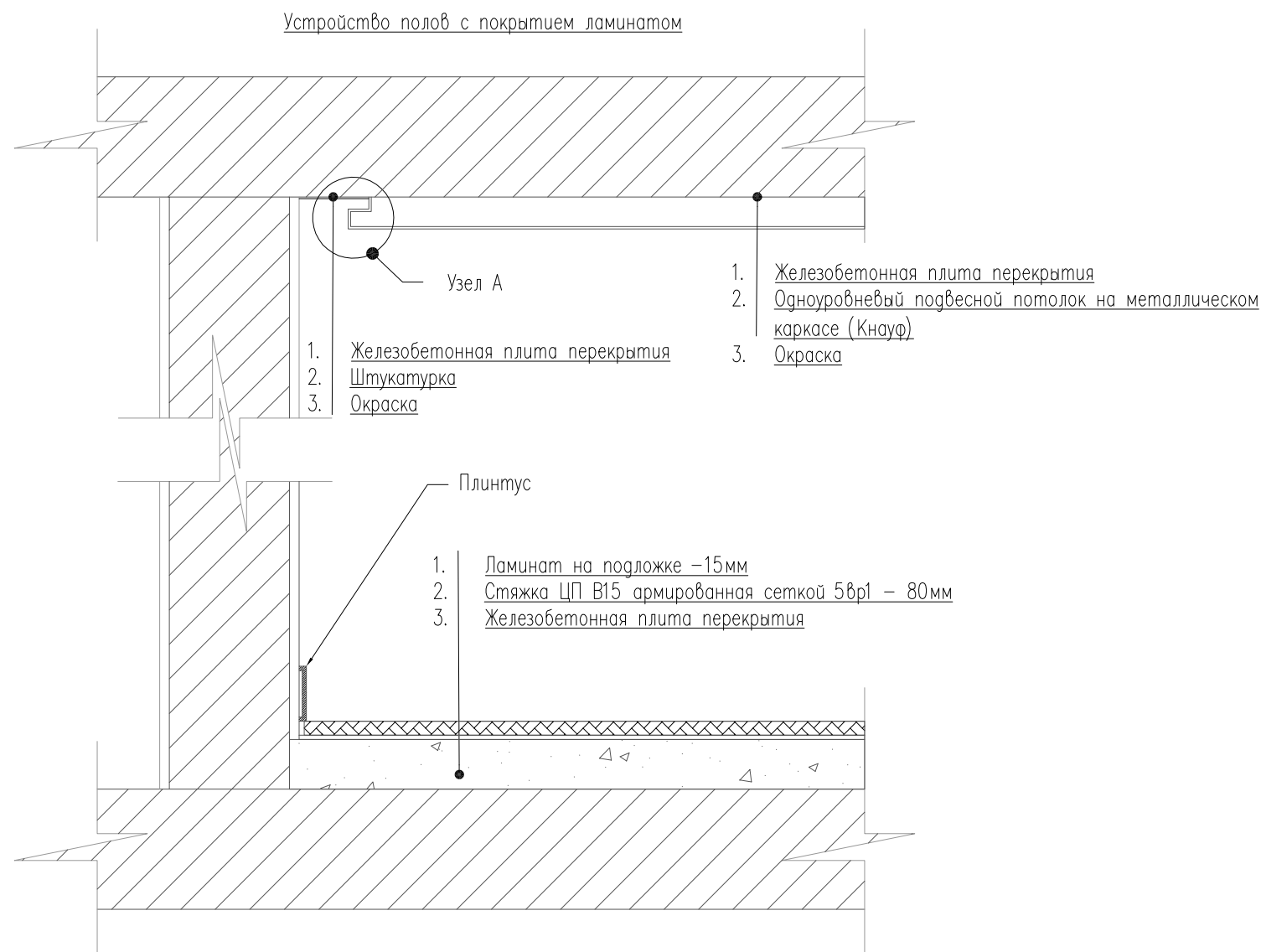
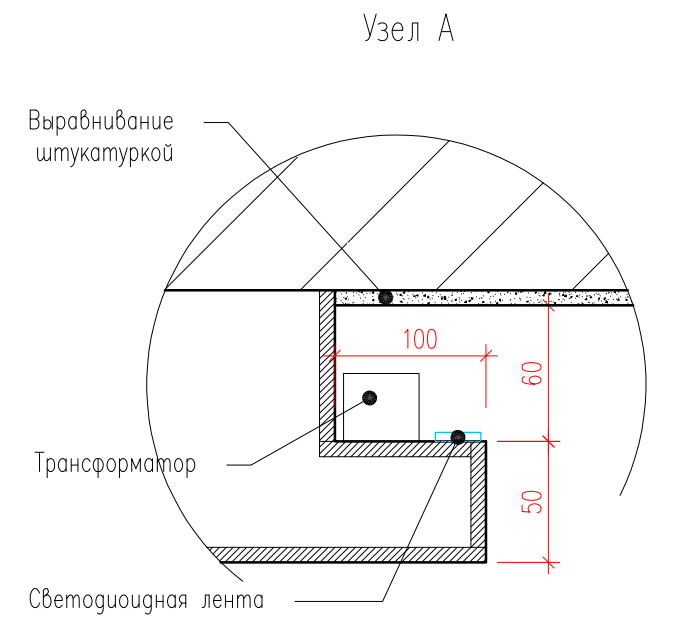
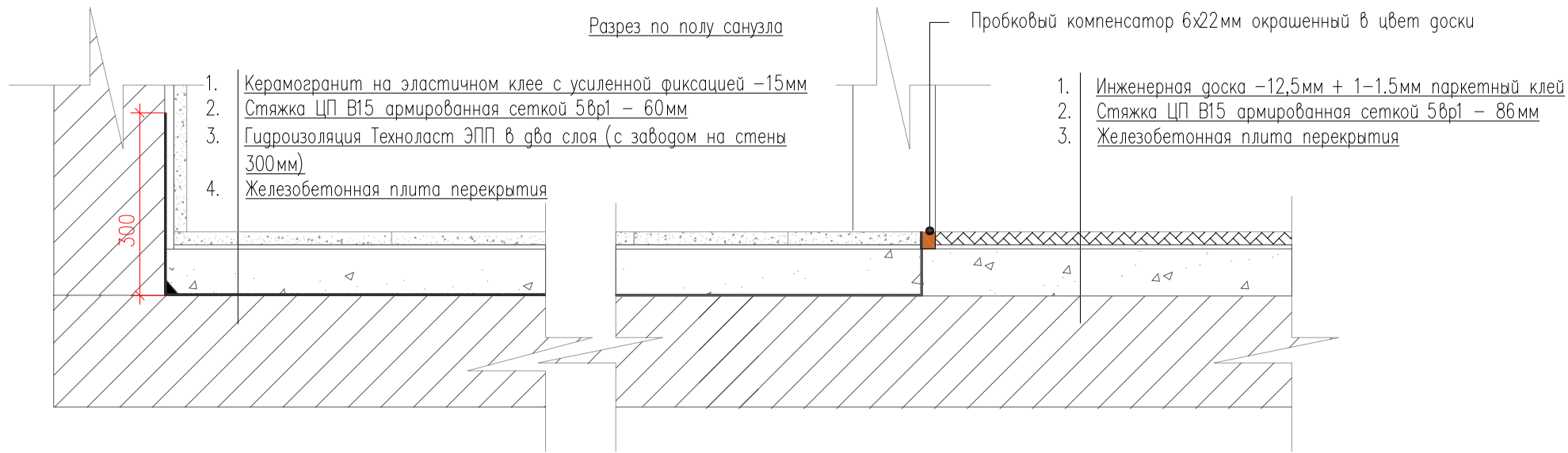

						Заказчик : 000 "ИФР"		ИФР-27-20-2020-1-10-7						
						Многофункциональный комплекс по адресам: г. Москва, Фили-Давыдково, ул. Ивано Франоково								
Изм.	Кол. уч.	Лист	N док	Подпись	Дата	Дизайн-проект отделки квартиры			Стадия	Лист	Листов			
Рук. маст.		Устинова Р.А.							Р	8	27			
Г.А.П.		Устинов О.А.												
Г.И.П.		Устинова Р.А.												
Архитектор		Сигоров Д.А.												
Архитектор						Схема устройства полов и потолков			<div>АМОС</div> <div>проектная мастерская</div>					
Конструктор														
Норм. контр.		Устинов О.А.												

Согласовано

Инв. ? подл.	Подп. и дата	Взам. инв. ?
	2021-01-31.	

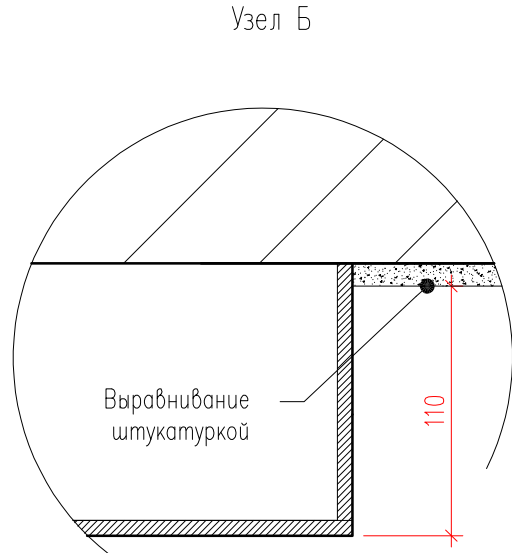
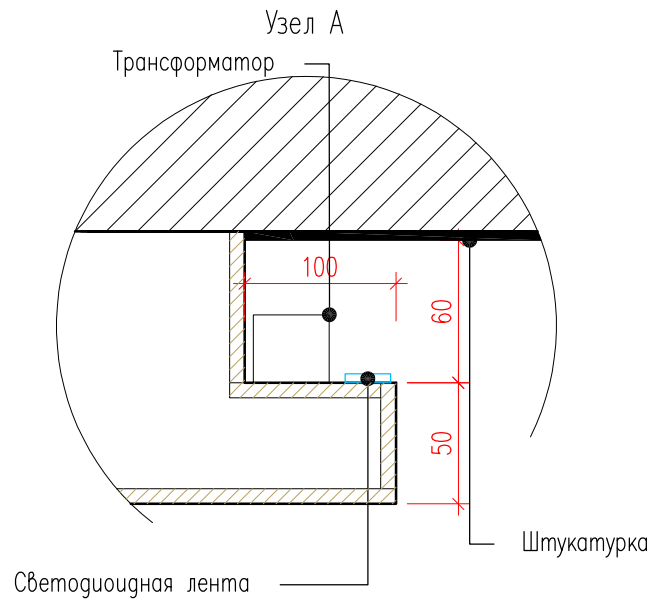
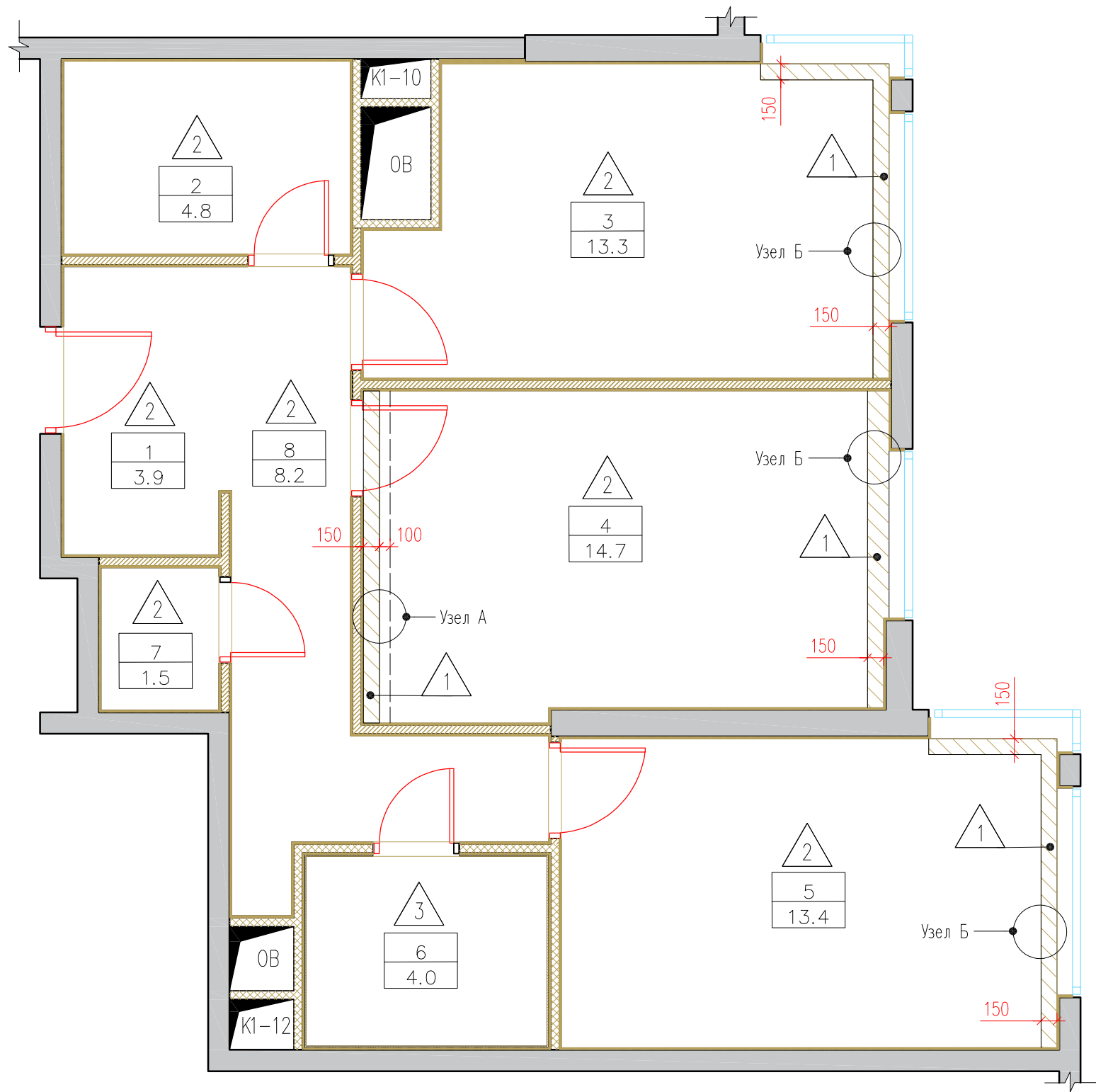

Экспликация помещений		
N пом.	Наименование помещения	Площадь, м²
1	Холл	3.9
2	Гардероб	4.8
3	Кухня	13.3
4	Гостиная	14.7
5	Спальная	13.4
6	Санузел	4.0
7	Кладовая	1.5
8	Коридор	8.2
Общая площадь проектируемых помещений		63,8

Спецификация отделочных материалов		
Обозначение на плане	Наименование	Площадь, м²
1	Покраска в два слоя по штукатурке Dulux Bindo 7 краска для стен и потолков, износостойкая. Цвет RAL9003	2,88
2	Одноуровневый подвесной потолок на металлическом каркасе (Кнауф П213) Покраска в два слоя Dulux Bindo 7 краска для стен и потолков, износостойкая. Цвет RAL9003	57,44
3	Одноуровневый подвесной потолок на металлическом каркасе (Кнауф П213) Покраска в два слоя Dulux Bindo 7, для ванных комнат, для стен и потолков, износостойкая. Цвет RAL9003	4,10

Заказчик : 000 "ИФР"						ИФР-27-20-2020-1-10-7		
Многофункциональный комплекс по адресам: г. Москва, Фили-Давыдовское, ул. Ивано Франоково								
Изм.	Кол. уч.	Лист	N док.	Подпись	Дата	Дизайн-проект отделки квартиры	Стадия	Лист
Рук. маст.				Устинова Р.А.				Листов
Г.А.П.				Устинов О.А.				
Г.И.П.				Устинова Р.А.				
Архитектор				Сидоров Д.А.				
Архитектор						План потолков	Р	9
Конструктор								27
Норм. контр.				Устинов О.А.				

АМОС
проектная мастерская

Согласовано

Инв. ? подл.	Подп. и дата	Взам. инв. ?
	2021-01-31.	

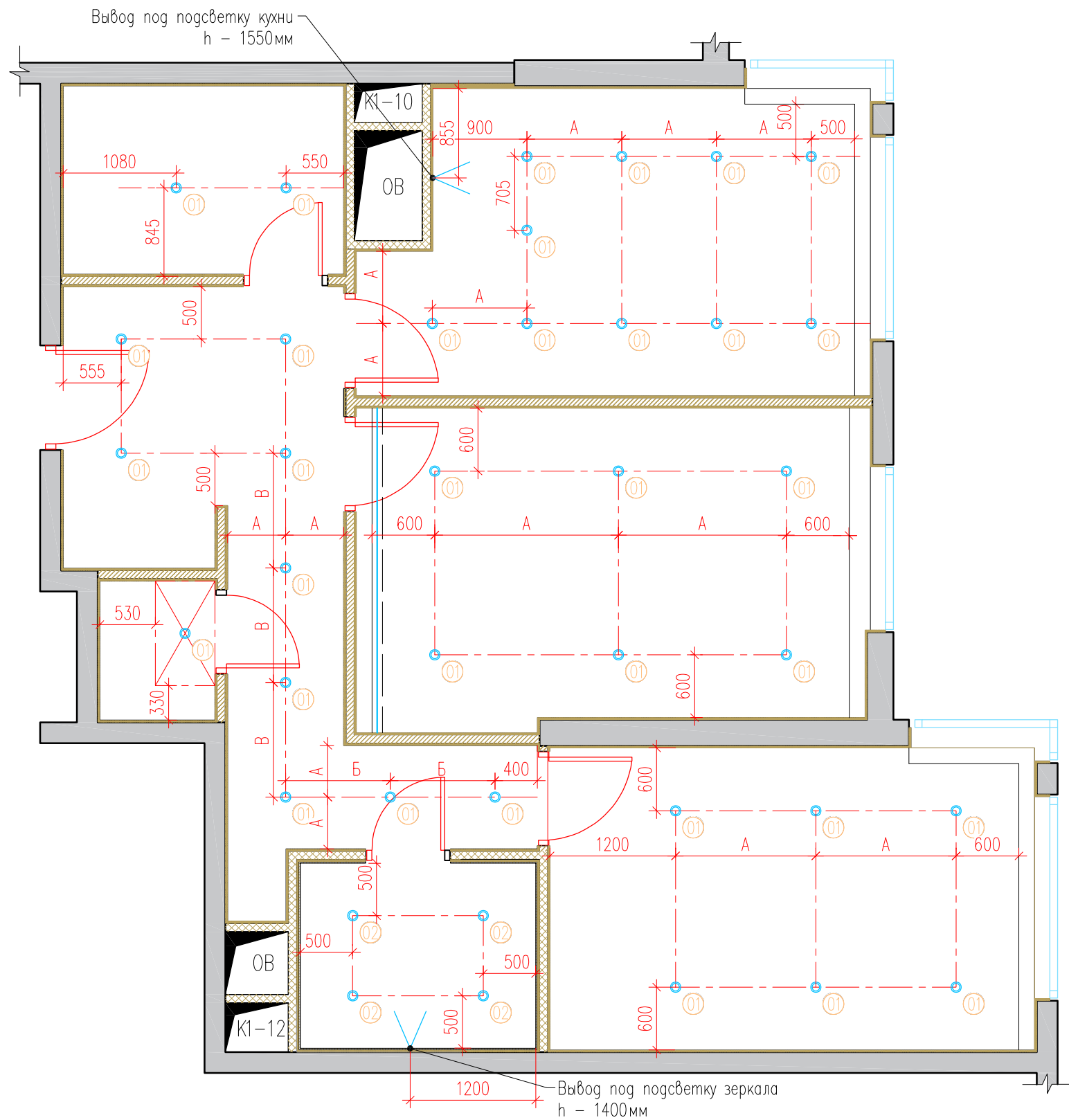

Спецификация электроприборов

Обозначение на плане	Наименование	Кол-во
01	Встраиваемый светильник Denkirs DK3026-WB IP 20	34 шт
02	Влагозащищенный светильник Novotech 369305 IP 65	4 шт
A	Лента Arlight RT 2-5000 24V Warm3000 2x (3528, 600 LED, LUX). Трансформатор по расчёту поставщика	3,10м/п
V	Вывод 220В	2 шт

Эскиз точечного встраиваемого светильника Novotech Aqua :



Эскиз точечного встраиваемого светильника Denkirs :



Примечания :

1. Все привязки даны до центра электроустановочного изделия

Заказчик : 000 "ИФР" ИФР-27-20-2020-1-10-7					
Многофункциональный комплекс по адресам: г. Москва, Фили-Давыдково, ул. Ивано Франоково					
Изм.	Кол. уч.	Лист	N док.	Подпись	Дата
Рук. маст.	Устинова Р.А.				
Г.А.П.	Устинов О.А.				
Г.И.П.	Устинова Р.А.				
Архитектор	Сидоров Д.А.				
Архитектор					
Конструктор					
Норм. контр.	Устинов О.А.				
Дизайн-проект отделки квартиры				Стадия	Лист
				Р	10
План размещения осветительных приборов				Листов	27

АМОС
проектная мастерская

Согласовано

Инв. ? подл.	Подп. и дата	Взам. инв. ?
	2021-01-31.	

Примечания :

1. Планы разработаны на основе предоставленных Заказчиком чертежей.
2. Все привязки даны до центра электроустановочного изделия
3. Все выключатели устанавливаются на высоте 900мм от ур. ч.п., если не указано иное
4. Размеры привязок уточнить по месту монтажа

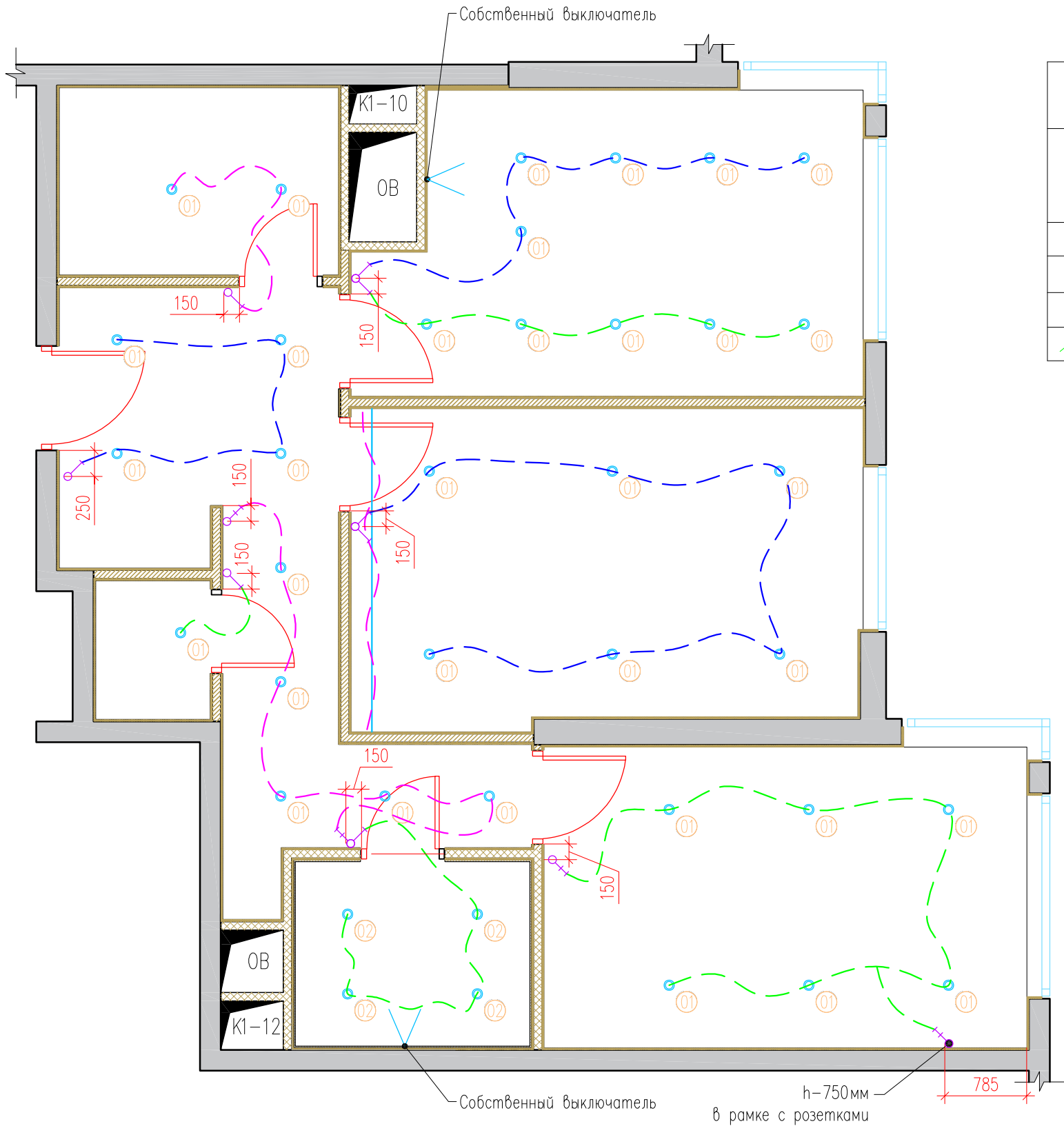

Спецификация электроприборов

Обозначение на плане	Наименование	Кол-во	Производитель и коллекция
	Выключатель одноклавишный	4шт	Серия: Atlas Design Цвет: Белый Материал: пластик Производитель: Schneider Electric Страна: Испания
	Выключатель двухклавишный	2шт	
	Выключатель проходной	4шт	
	Трасировка сети		

Эскиз выключателя одноклавишного Atlas Design:

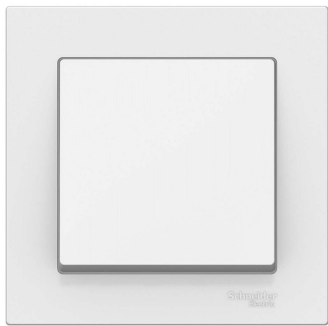

						Заказчик : 000 "ИФР"		ИФР-27-20-2020-1-10-7	
						Многофункциональный комплекс по адресам: г. Москва, Фили-Давыдово, ул. Ивано Франоково			
Изм.	Кол. уч	Лист	N док	Подпись	Дата	Дизайн-проект отделки квартиры	Стадия	Лист	Листов
Рук. маст.		Устинова Р.А.					Р	11	27
Г.А.П.		Устинов О.А.							
Г.И.П.		Устинова Р.А.							
Архитектор		Сидоров Д.А.				План размещения выключателей	<div>АМОС</div> <div>проектная мастерская</div>		
Архитектор									
Конструктор									
Норм. контр.		Устинов О.А.							

Согласовано

Инв. ? подл.	Подп. и дата	Взам. инв. ?
	2021-01-31.	

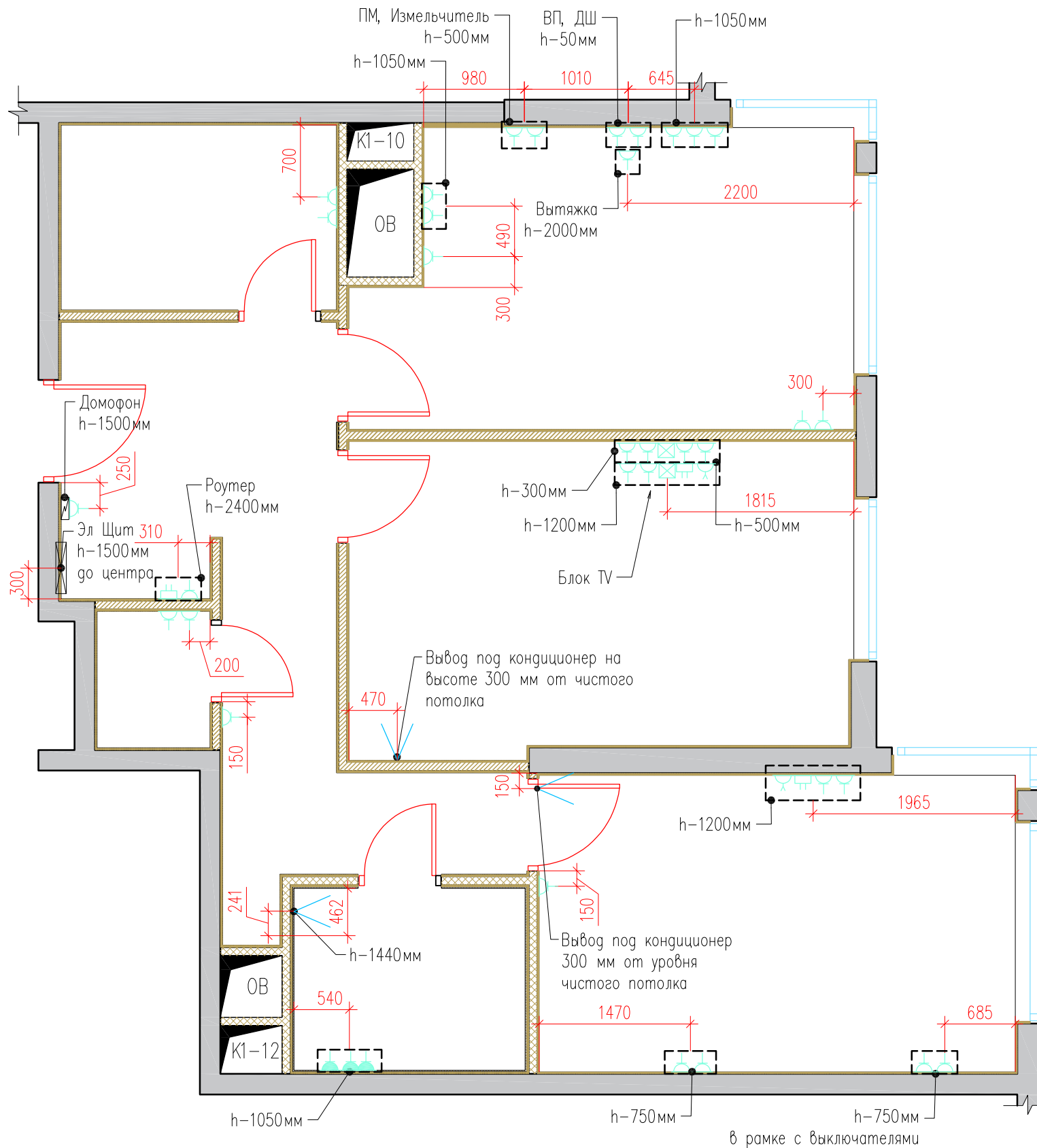

Спецификация электроприборов			
Обозначение на плане	Наименование	Кол-во	Производитель и коллекция
	Розетка силовая	32 шт	Серия: Atlas Design Цвет: Белый Материал: пластик Производитель: Schneider Electric Страна: Испания
	Розетка силовая влагозащищенная	4 шт	
	Розетка internet	3 шт	
	Розетка телевизионная	2 шт	
	Выход 220В	4 шт	

Сводная ведомость электроустановочных рамок под розетки и выключатели			
Эскиз	Наименование	Кол-во	Производитель и коллекция
	Однополюсная рамка	15	Серия: Atlas Design Цвет: Белый Материал: пластик Производитель: Schneider Electric Страна: Испания
	Двухполюсная рамка	8	
	Трехполюсная рамка	3	
	Четырехполюсная рамка	2	
	Пятиполюсная рамка	1	

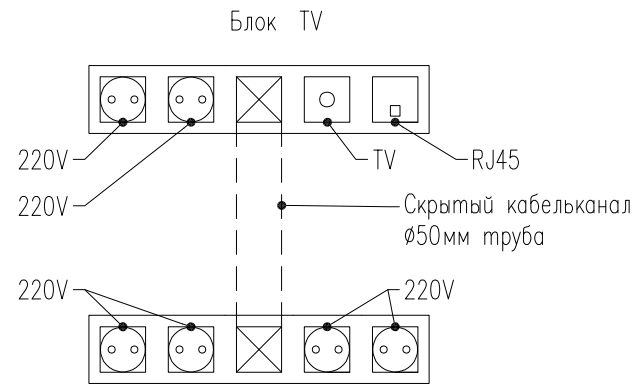

Эскиз розетки Atlas Design:



- Примечания :
- Планы разработаны на основе предоставленных Заказчиком чертежей.
 - Все привязки даны до центра электроустановочного изделия
 - Все розетки устанавливаются на высоте 300мм от ур. ч.п., если не указано иное.
 - Размеры привязок уточнить по месту монтажа

Заказчик : 000 "ИФР" ИФР-27-20-2020-1-10-7					
Многофункциональный комплекс по адресам: г. Москва, Фили-Давыдовское, ул. Ивано Франково					
Изм.	Кол. уч.	Лист	N док.	Подпись	Дата
Рук. маст.	Устинова Р.А.				
Г.А.П.	Устинов О.А.				
Г.И.П.	Устинова Р.А.				
Архитектор	Сидоров Д.А.				
Архитектор					
Конструктор					
Норм. контр.	Устинов О.А.				
Дизайн-проект отделки квартиры				Стадия	Лист
План размещения розеток				Р	12
					Листов
					27

АМОС
проектная мастерская

Согласовано

Инв. ? подл.	Подп. и дата 2021-01-31.	Взам. инв. ?

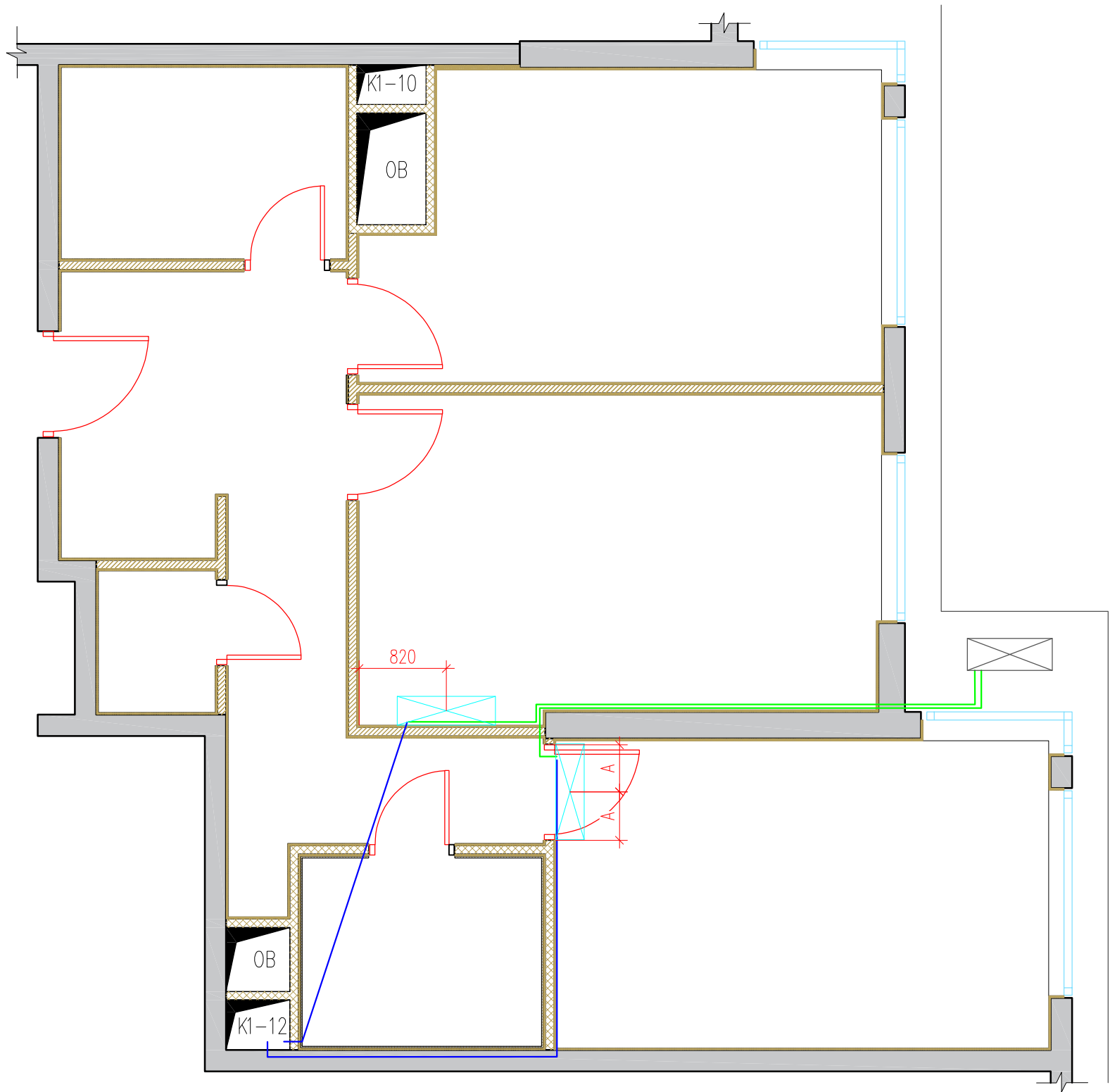

Условные обозначения :

- Фреоновая трасса
- Дренажная трасса
- Внутренний блок кондиционера
- Внешний блок кондиционера

						Заказчик : 000 "ИФР"		ИФР-27-20-2020-1-10-7					
						Многофункциональный комплекс по адресам: г. Москва, Фили-Давыдково, ул. Ивано Франоково							
Изм.	Кол. уч.	Лист	N док.	Подпись	Дата	Дизайн-проект отделки квартиры			Стадия	Лист	Листов		
Рук. маст.		Устинова Р.А.							Р	13	27		
Г.А.П.		Устинов О.А.											
Г.И.П.		Устинова Р.А.											
Архитектор		Сидоров Д.А.											
Архитектор						Схема трассировки сетей кондиционеров			<div>АМОС</div> <div>проектная мастерская</div>				
Конструктор													
Норм. контр.		Устинов О.А.											

Согласовано

Инв. ? подл.	Подп. и дата 2021-01-31.	Взам. инв. ?
--------------	-----------------------------	--------------

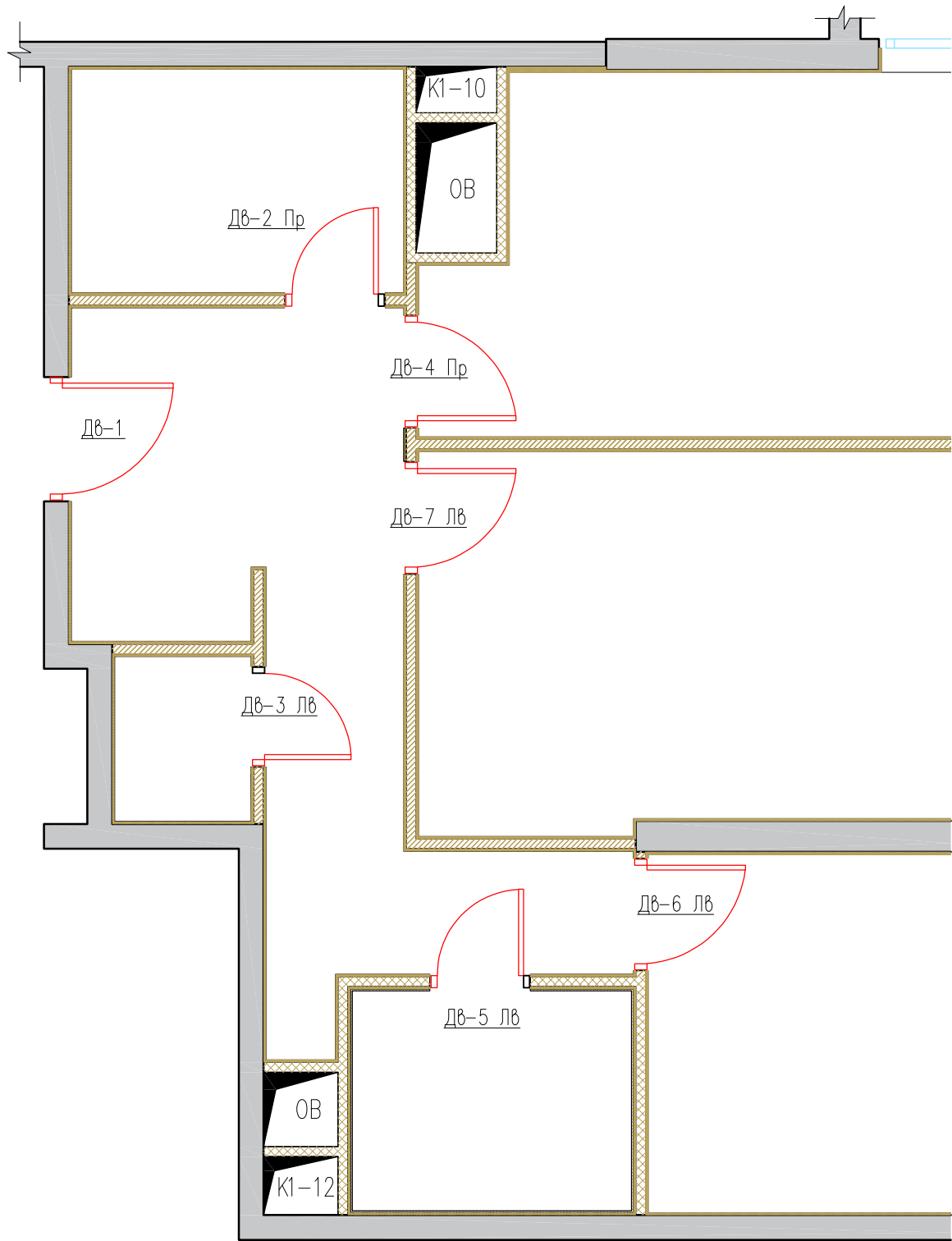

Ведомость заполнения дверных проемов											
N	Марка проема	Размер проема		Размер полотна		Тип открывания	Описание	Кол-во	Тип замка	Производитель	Общее назначение
		L	H	L	H						
1	ДВ-1 ЛВ	1000	2060	900	2000		Существующая	1			Входная зона
2	ДВ-2 Пр	810	2360	700	2300	Правая		1		Волховец	Кладовая
3	ДВ-3 ЛВ	810	2360	700	2300	Левая		1		Волховец	Гардероб
4	ДВ-4 Пр	910	2360	800	2300	Правая		1		Волховец	Кухня
5	ДВ-5 ЛВ	810	2360	700	2300	Правая		1	Сантехнический замок	Волховец	Сан узел
6	ДВ-6 ЛВ	910	2360	800	2300	Левая		1	Сантехнический замок	Волховец	Спальная
7	ДВ-7 ЛВ	910	2360	800	2300	Левая		1		Волховец	Гостиная

Эскиз межкомнатной двери



Примечания :
1. Планы разработаны на основе предоставленных Заказчиком чертежей.

						Заказчик : 000 "ИФР"		ИФР-27-20-2020-1-10-7				
						Многофункциональный комплекс по адресам: г. Москва, Фили-Давыдково, ул. Ивано Франоково						
Изм.	Кол. уч.	Лист	N док.	Подпись	Дата							
Рук. маст.		Устинова Р.А.				Дизайн-проект отделки квартиры			Стадия	Лист	Листов	
Г.А.П.		Устинов О.А.							Р	14	27	
Г.И.П.		Устинова Р.А.										
Архитектор		Сигоров Д.А.										
Архитектор						План дверных проемов Ведомость заполнения дверных проемов			<div>АМОС</div> <div>проектная мастерская</div>			
Конструктор												
Норм. контр.		Устинов О.А.										

Согласовано

Инв. ? подл.	Подп. и дата	Взам. инв. ?
	2021-01-31.	

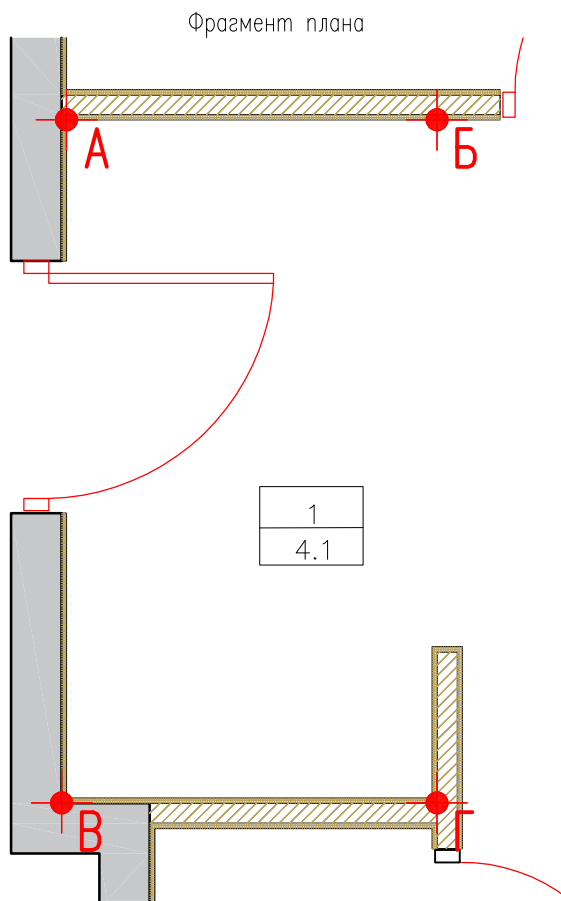
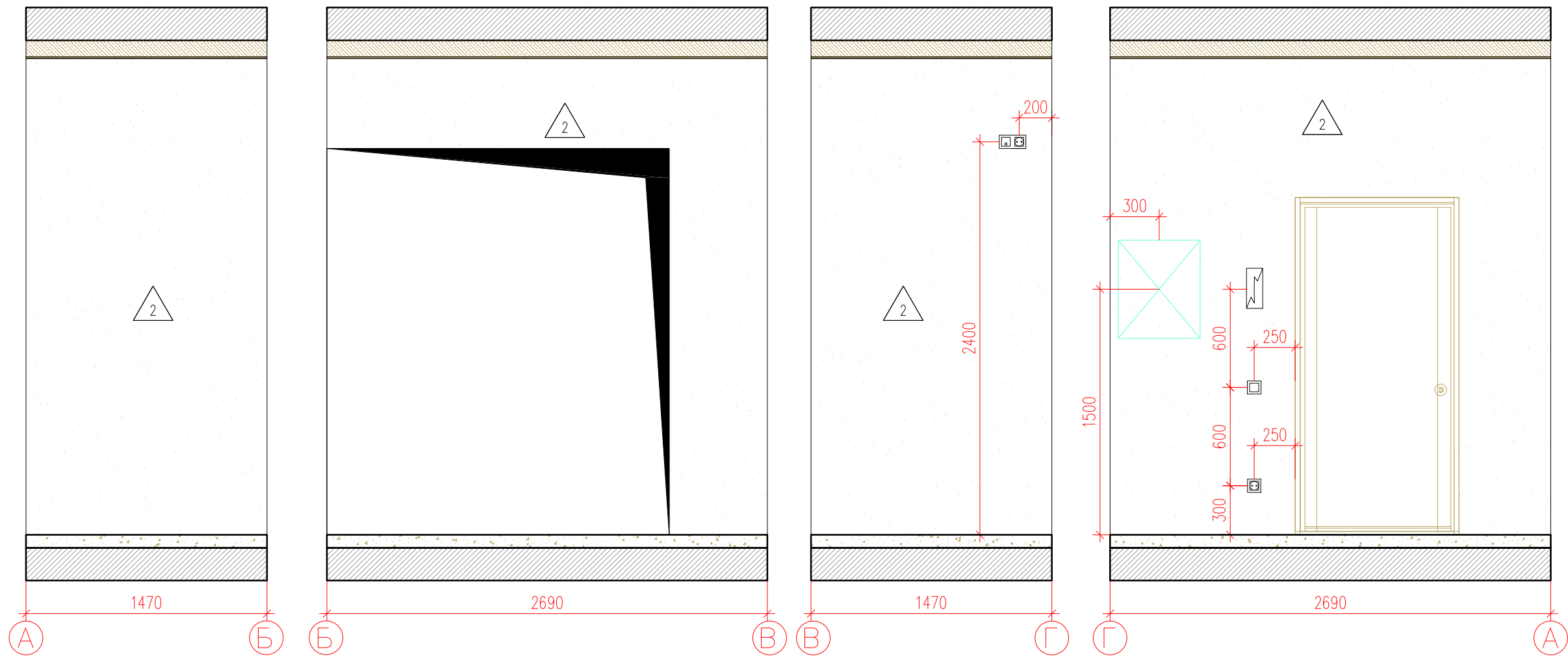

Условные обозначения :

1	— Номер комнаты
4.1	— Площадь комнаты

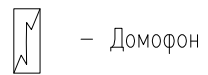

- Одноклавишный выключатель
- Двухклавишный выключатель
- Розетка
- RJ 45
- TV

СПЕЦИФИКАЦИЯ ОТДЕЛОЧНЫХ МАТЕРИАЛОВ КОРИДОРА		
Спецификация отделочных материалов	Наименование	Площадь, М²/шт
2	Покраска водно-дисперсионной краской в два слоя; RAL 9003 (Caparol)	17,68

						Заказчик : 000 "ИФР"		ИФР-27-20-2020-1-10-7		
						Многофункциональный комплекс по адресам: г. Москва, Фили-Давыдково, ул. Ивано Франоково				
Изм.	Кол. уч.	Лист	N док.	Подпись	Дата	Дизайн-проект отделки квартиры	Стадия	Лист	Листов	
Рук. маст.		Устинова Р.А.					Р	15	27	
Г.А.П.		Устинов О.А.								
Г.И.П.		Устинова Р.А.								
Архитектор		Сидоров Д.А.								
Архитектор						Развертка помещения 1	<div>АМОС</div> <div>проектная мастерская</div>			
Конструктор										
Норм. контр.		Устинов О.А.								

Согласовано

Взам. инв. ?

Подп. и дата

Инв. ? подл.

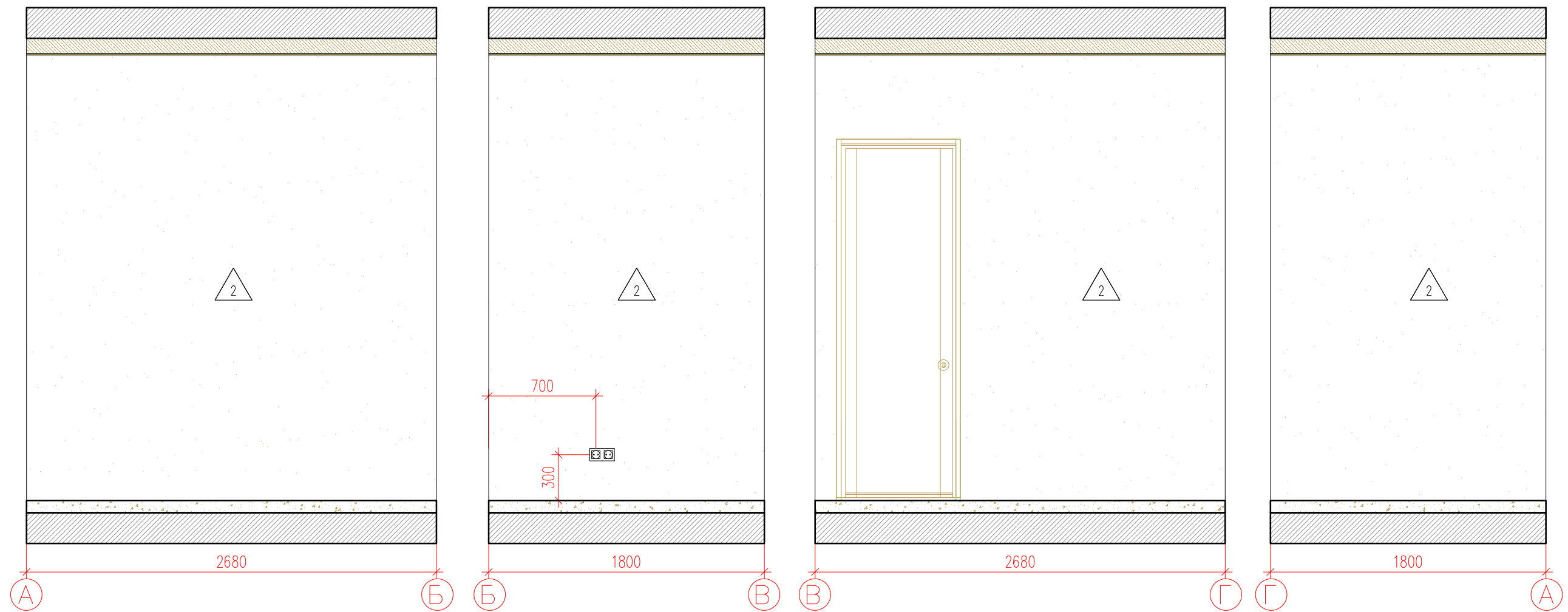

Фрагмент плана

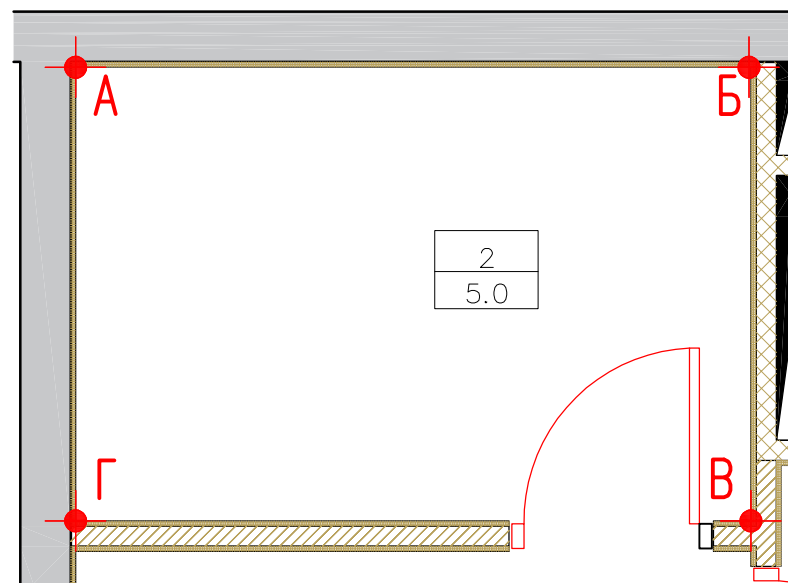

Условные обозначения :

2	- Номер комнаты
5.0	- Площадь комнаты

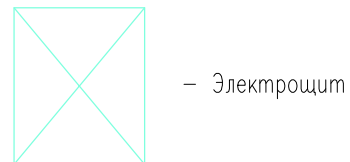

- Домофон
- Одноклавишный выключатель
- Двухклавишный выключатель
- Розетка
- RJ 45
- TV

СПЕЦИФИКАЦИЯ ОТДЕЛОЧНЫХ МАТЕРИАЛОВ КОРИДОРА		
Спецификация отделочных материалов	Наименование	Площадь, М²/шт
2	Покраска водно-дисперсионной краской в два слоя; RAL 9003 (Caparol)	24,39

						Заказчик : 000 "ИФР" ИФР-27-20-2020-1-10-7			
						Многофункциональный комплекс по адресам: г. Москва, Фили-Давыдково, ул. Ивано Франоково			
Изм.	Кол. уч.	Лист	N док.	Подпись	Дата	Дизайн-проект отделки квартиры	Стадия	Лист	Листов
Рук. маст.		Устинова Р.А.					Р	16	27
Г.А.П.		Устинов О.А.							
Г.И.П.		Устинова Р.А.							
Архитектор		Сигоров Д.А.							
Архитектор						Развертка помещения 2	<div>АМОС</div> <div>проектная мастерская</div>		
Конструктор									
Норм. контр.		Устинов О.А.							

Согласовано

Взам. инв. ?

Подп. и дата

Инв. ? подл.

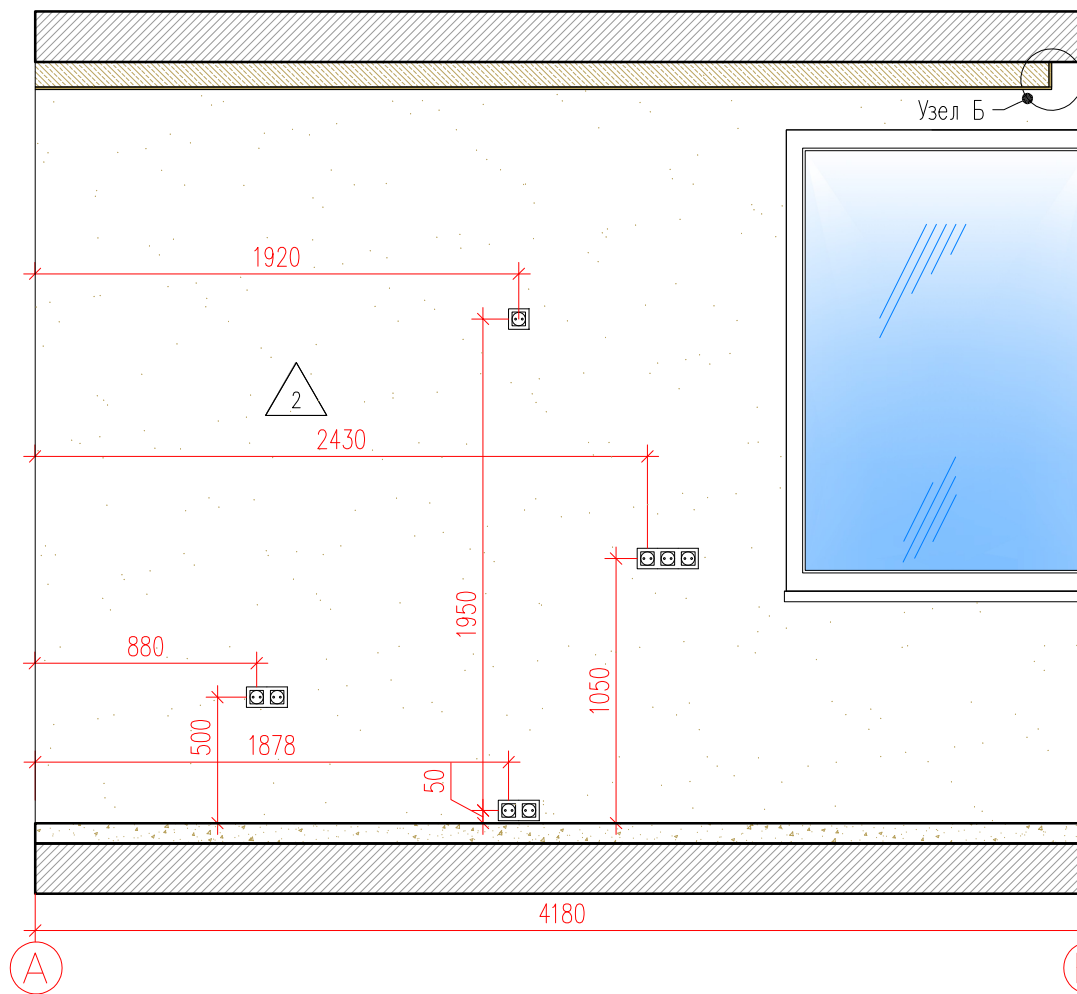

Фрагмент плана

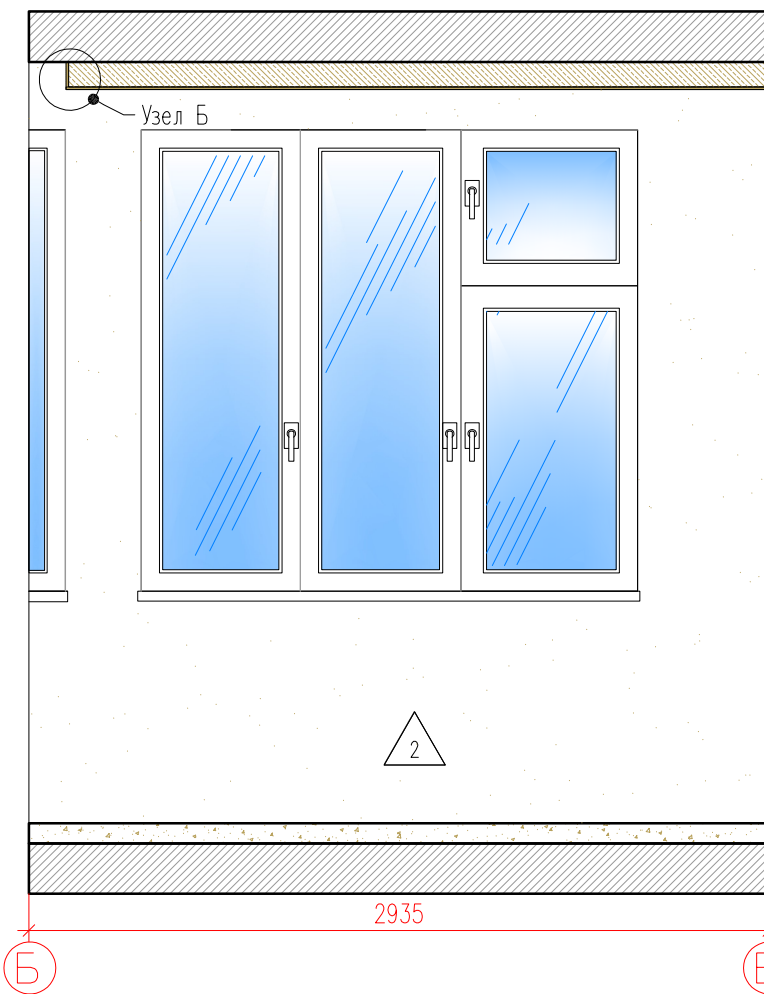
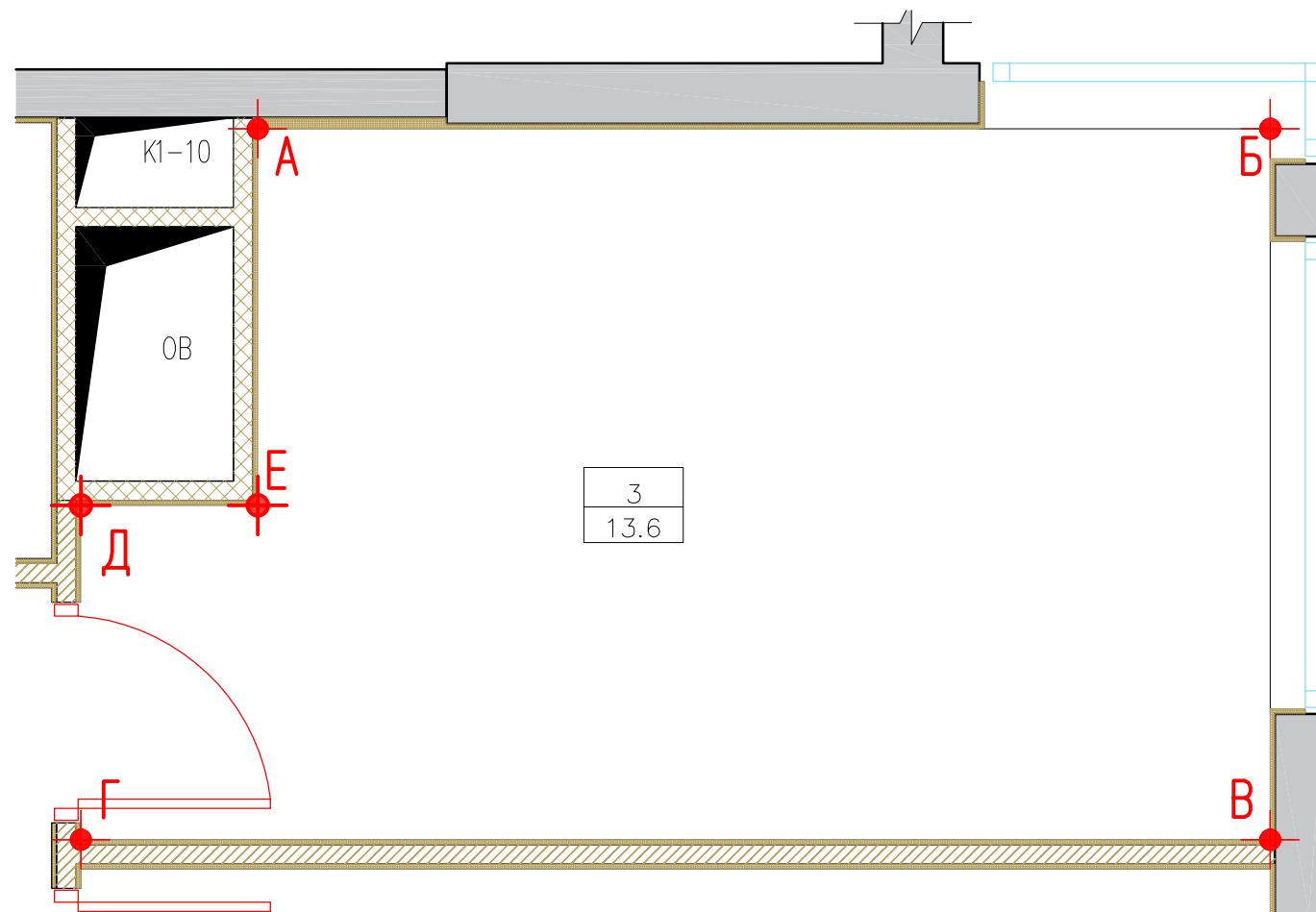

Узел Б

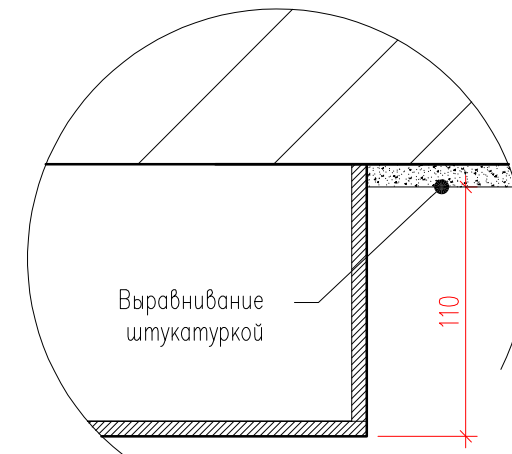

Условные обозначения :

3	- Номер комнаты
13.6	- Площадь комнаты



- Электрощит

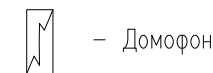

- Домофон

- Одноклавишный выключатель
- Двухклавишный выключатель
- Розетка
- RJ 45
- TV

СПЕЦИФИКАЦИЯ ОТДЕЛОЧНЫХ МАТЕРИАЛОВ КОРИДОРА		
Спецификация отделочных материалов	Наименование	Площадь, М²/шт
2	Покраска водно-дисперсионной краской в два слоя; RAL 9003 (Caparol)	19,11

						Заказчик : 000 "ИФР" ИФР-27-20-2020-1-10-7			
						Многофункциональный комплекс по адресам: г. Москва, Фили-Давыдовское, ул. Ивано Франоково			
Изм.	Кол. уч.	Лист	N док.	Подпись	Дата	Дизайн-проект отделки квартиры	Стадия	Лист	Листов
Рук. маст.		Устинова Р.А.					Р	17	27
Г.А.П.		Устинов О.А.							
Г.И.П.		Устинова Р.А.							
Архитектор		Сигоров Д.А.							
Архитектор						Развертка помещения 3	<div>АМОС</div> <div>проектная мастерская</div>		
Конструктор									
Норм. контр.		Устинов О.А.							

АМОС
проектная мастерская

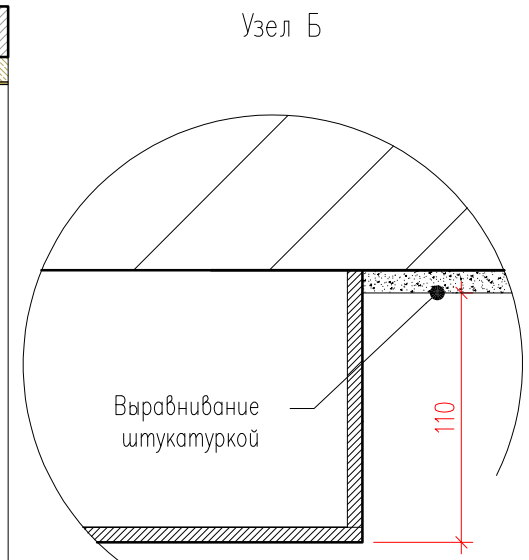

3
13.6

— IV

АМОС
проектная мастерская

Согласовано

Взам. инв. ?

Подп. и дата

Инв. ? подл.

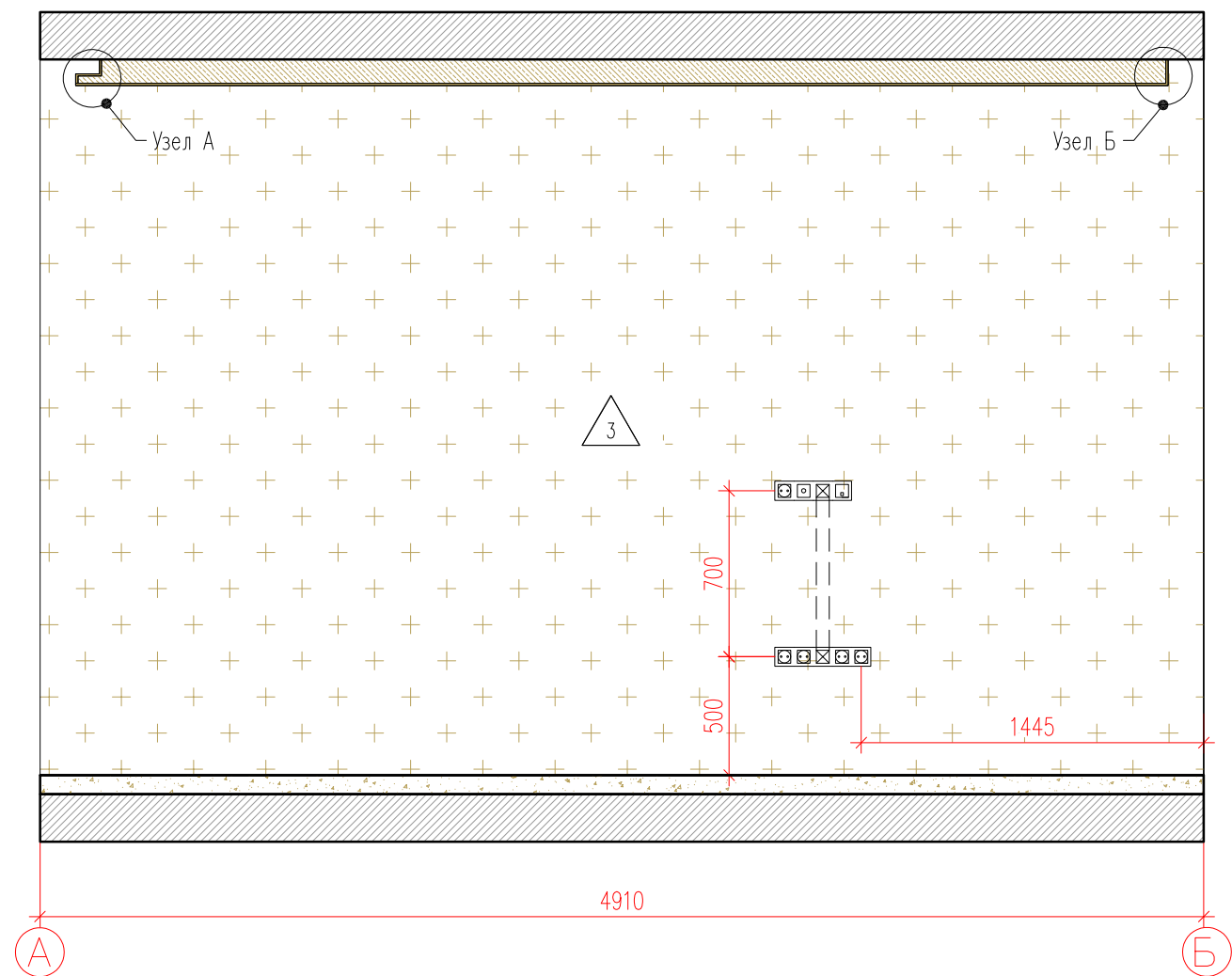

Фрагмент плана

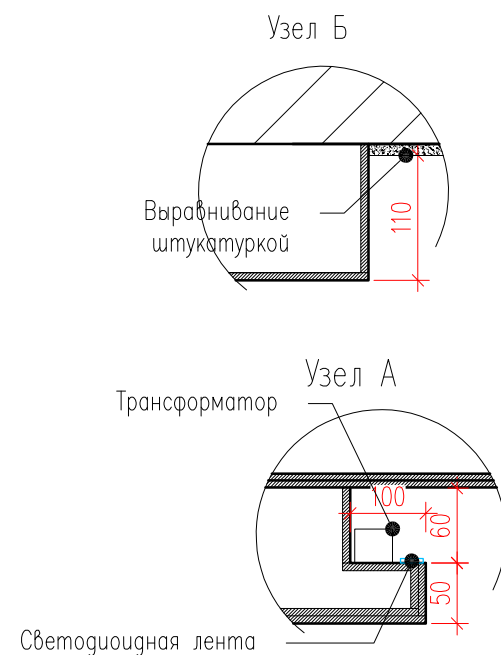
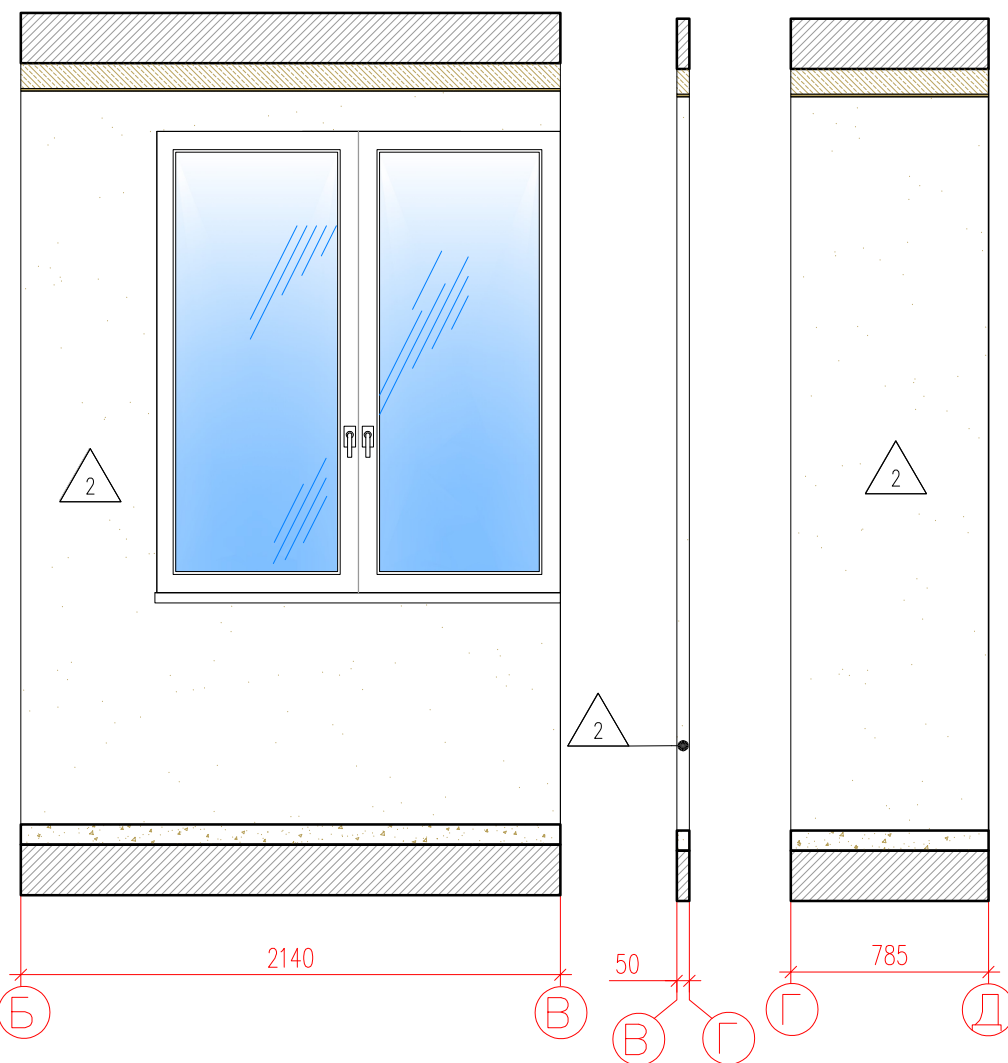
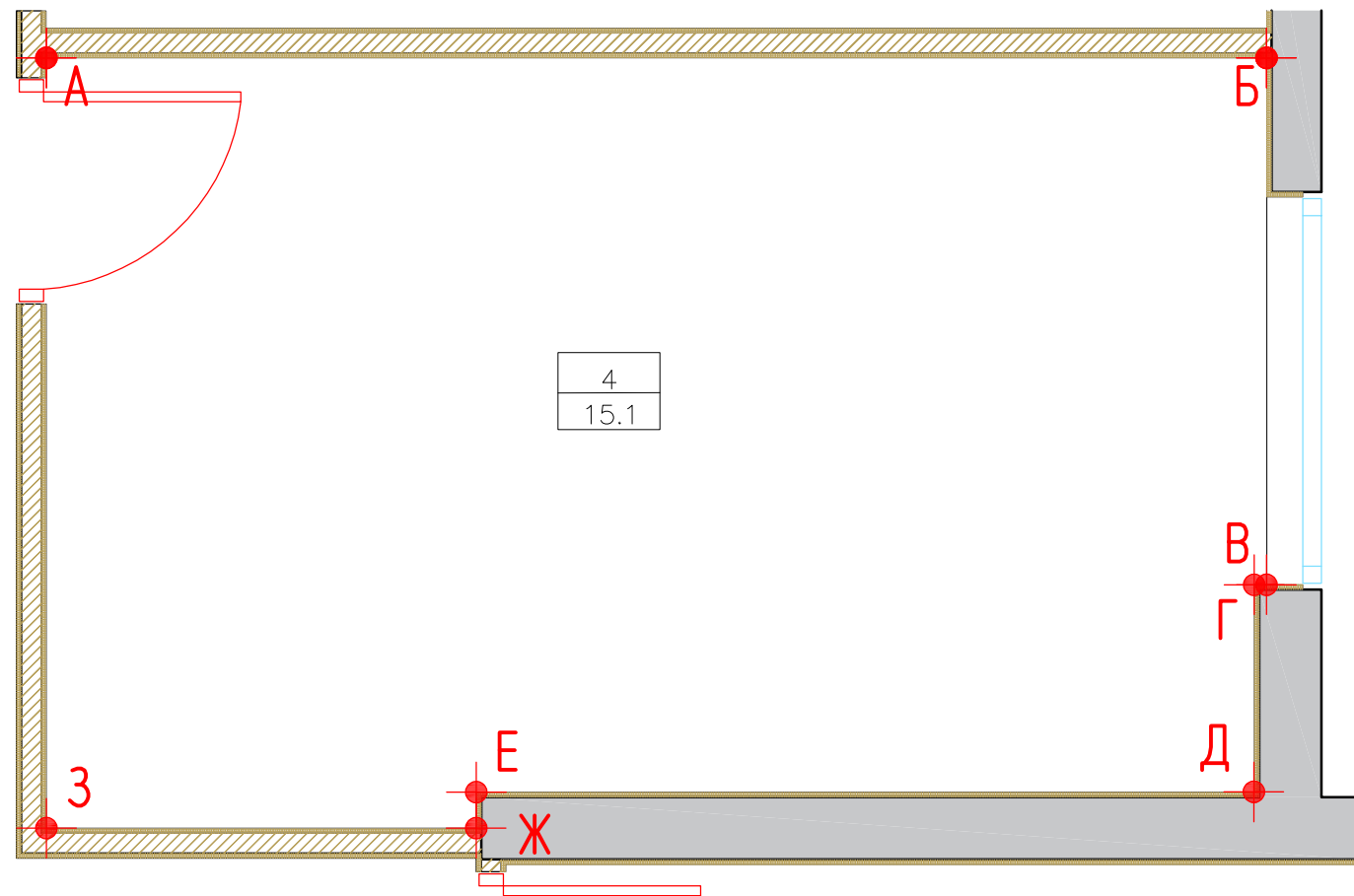

СПЕЦИФИКАЦИЯ ОТДЕЛОЧНЫХ МАТЕРИАЛОВ КОРИДОРА		
Спецификация отделочных материалов	Наименование	Площадь, М²/шт
2	Покраска водно-дисперсионной краской в два слоя; RAL 9003 (Caparol)	5,57
3	Штукатурка декоративная studiodecore	14,23

Условные обозначения :

- | | |
|------|-------------------|
| 4 | - Номер комнаты |
| 15.1 | - Площадь комнаты |
- Электрощит
- Домофон
- Одноклавишный выключатель
- Двухклавишный выключатель
- Розетка
- RJ 45
- TV

Заказчик : 000 "ИФР"						ИФР-27-20-2020-1-10-7		
Многофункциональный комплекс по адресам: г. Москва, Фили-Давыдовское, ул. Ивано Франковского						Дизайн-проект отделки квартиры		
Изм.	Кол. уч.	Лист	N док.	Подпись	Дата	Стадия	Лист	Листов
Рук. маст.	Устинова Р.А.					Р	19	27
Г.А.П.	Устинов О.А.					Развертка помещения 4		
Г.И.П.	Устинова Р.А.							
Архитектор	Сигоров Д.А.							
Архитектор								
Конструктор						АМОС проектная мастерская		
Норм. контр.	Устинов О.А.							

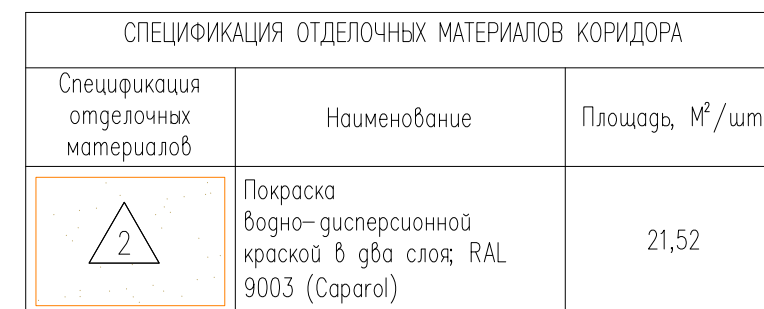
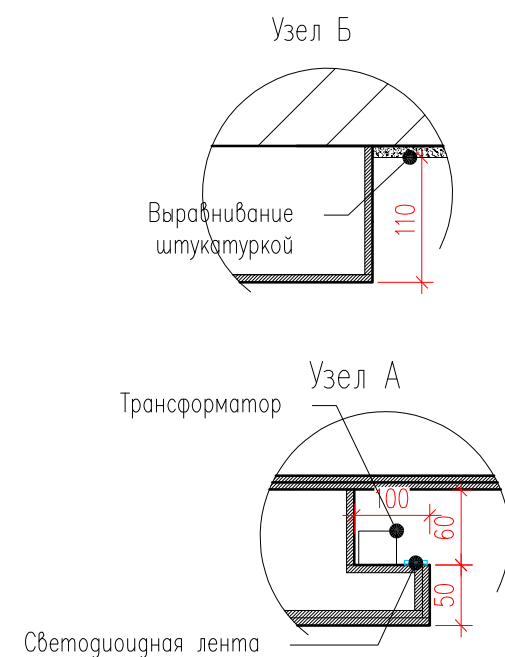

4	– Номер комнаты
15.1	– Площадь комнаты

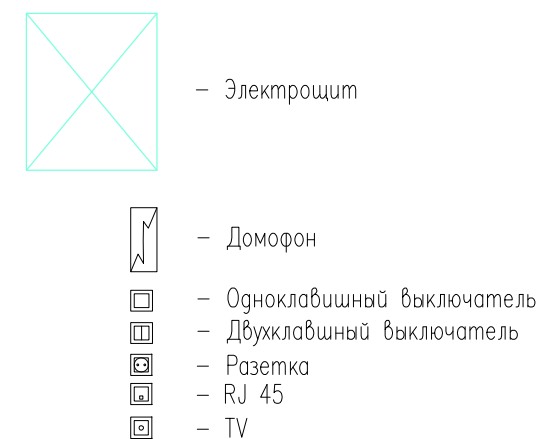

						Заказчик : 000 "ИФР"ИФР-27-20-2020-1-10-7			
						Многофункциональный комплекс по адресам: г. Москва, Фили-Давыдково, ул. Ивано Франково			
Изм.	Кол. уч	Лист	N док	Подпись	Дата				
Рук. маст.	Устинова Р.А					Дизайн-проект отделки квартиры	Стадия	Лист	Листов
Г.А.П.	Устинов О.А						Р	20	27
Г.И.П.	Устинова Р.А								
Архитектор	Сидоров Д.А					Развертка помещения 4	<div>АМОС</div> <div>проектная мастерская</div>		
Архитектор									
Конструктор									
Норм. контр.	Устинов О.А								

Согласовано

Инв. ? подл. Подр. и дата Взам. инв. ?

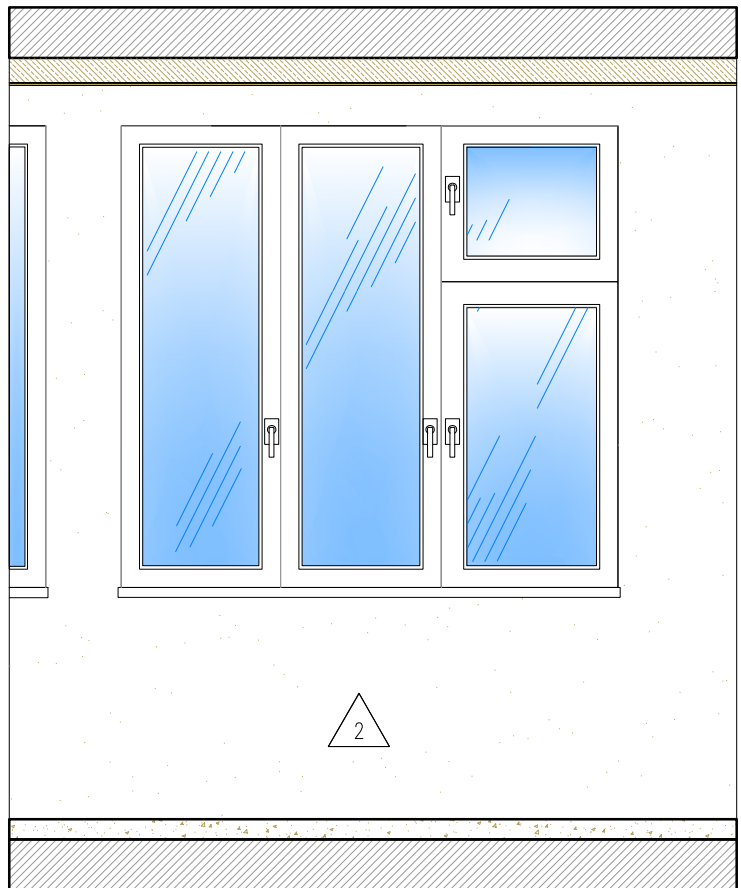
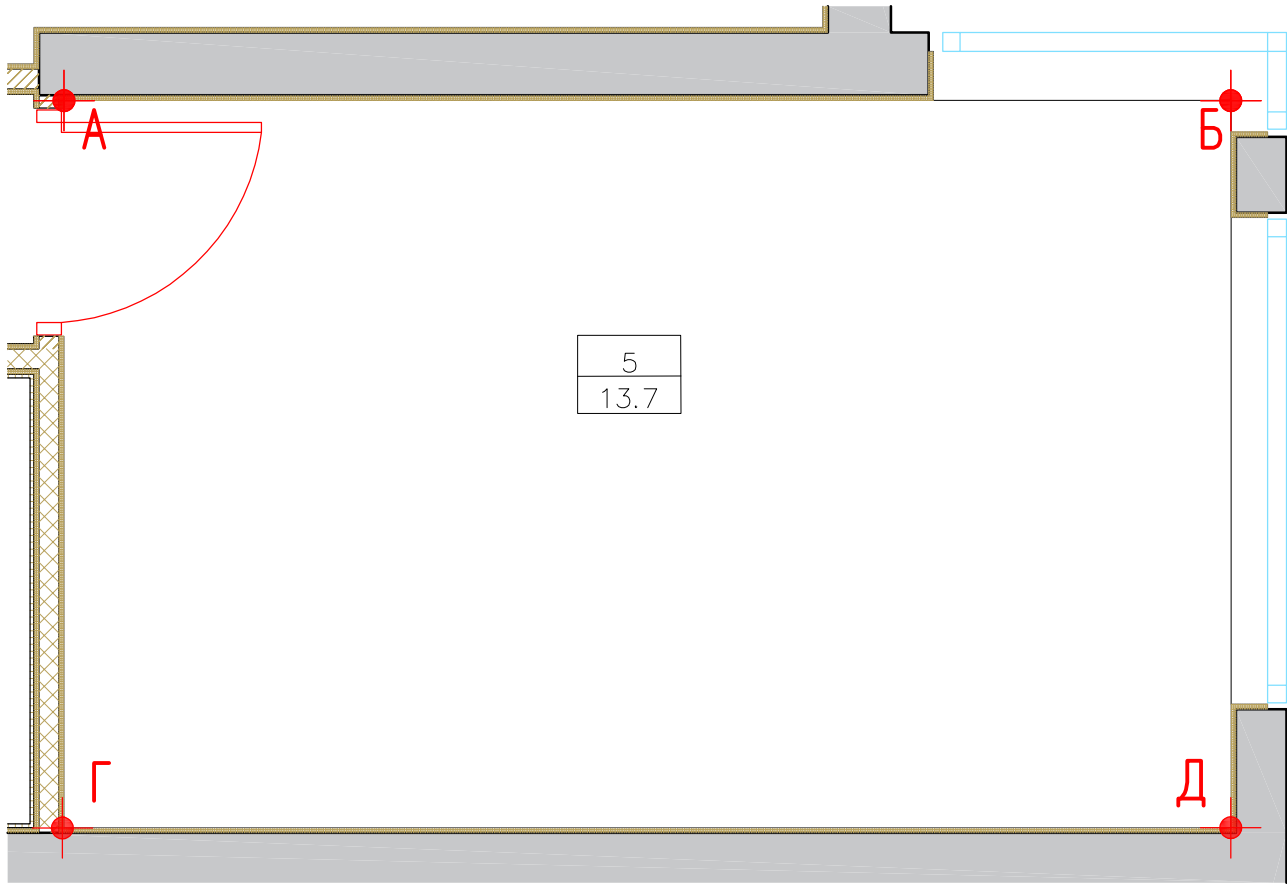
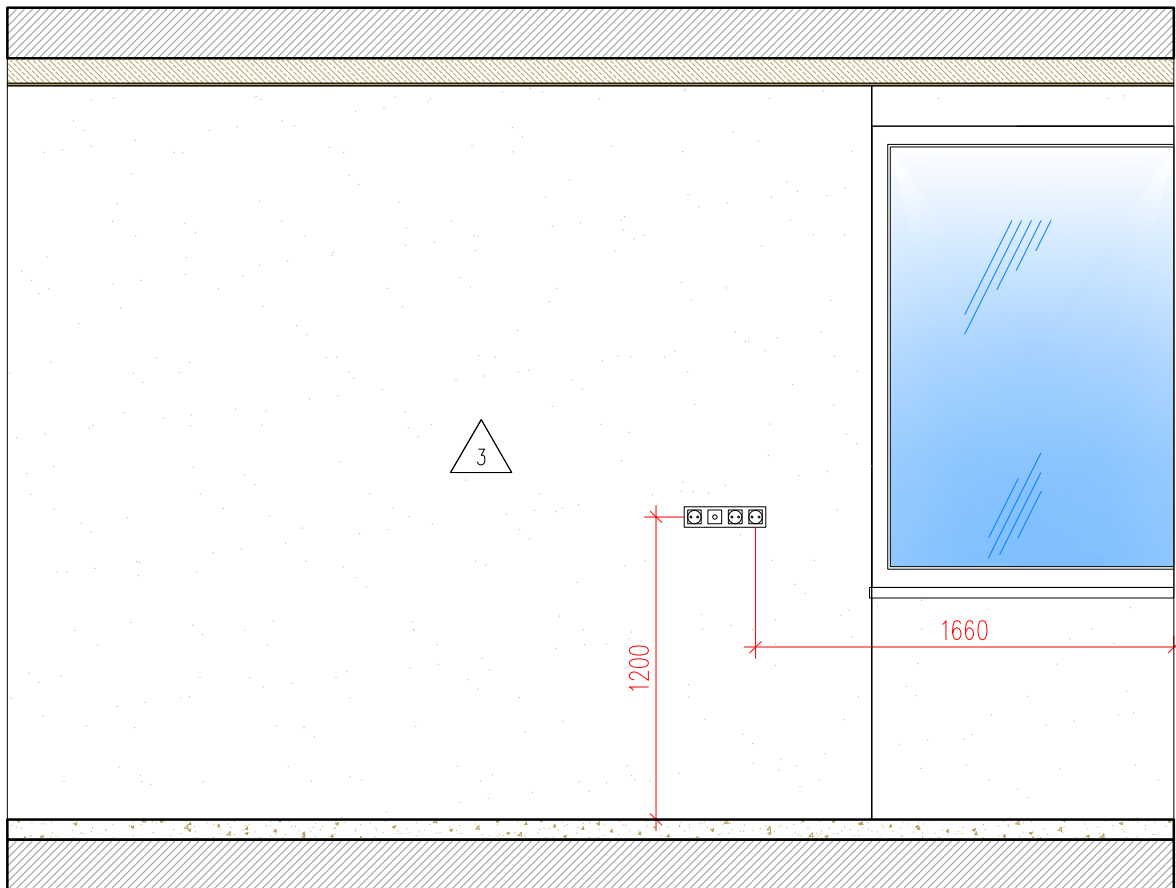

СПЕЦИФИКАЦИЯ ОТДЕЛОЧНЫХ МАТЕРИАЛОВ КОРИДОРА		
Спецификация отделочных материалов	Наименование	Площадь, М²/шт
2	Покраска водно-дисперсионной краской в два слоя; RAL 9003 (Caparol)	15,5

Условные обозначения :

5	- Номер комнаты
13,7	- Площадь комнаты



- Домофон
- Одноклавишный выключатель
- Двухклавишный выключатель
- Разетка
- RJ 45
- TV

						Заказчик : 000 "ИФР" ИФР-27-20-2020-1-10-7			
						Многофункциональный комплекс по адресам: г. Москва, Фили-Давыдова, ул. Ивано Франково			
Изм.	Кол. уч.	Лист	N док	Подпись	Дата	Дизайн-проект отделки квартиры	Стадия	Лист	Листов
Рук. маст.		Устинова Р.А					Р	21	27
Г.А.П.		Устинов О.А							
Г.И.П.		Устинова Р.А							
Архитектор		Сидоров Д.А							
Архитектор						Развертка помещения 5	<div>АМОС</div> <div>проектная мастерская</div>		
Конструктор									
Норм. контр.		Устинов О.А							

Согласовано

Инв. ? подл. Подп. и дата Взам. инв. ?

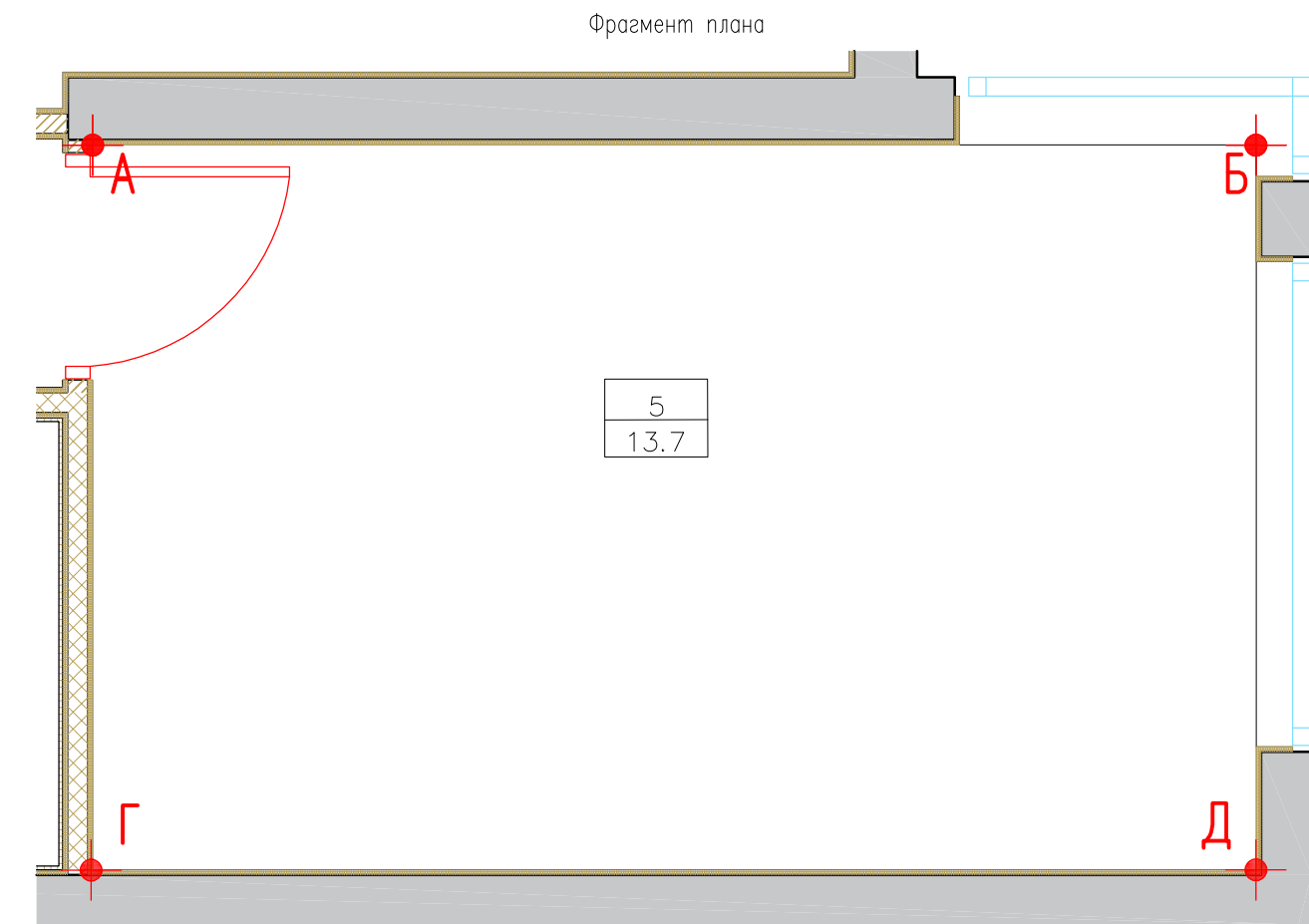
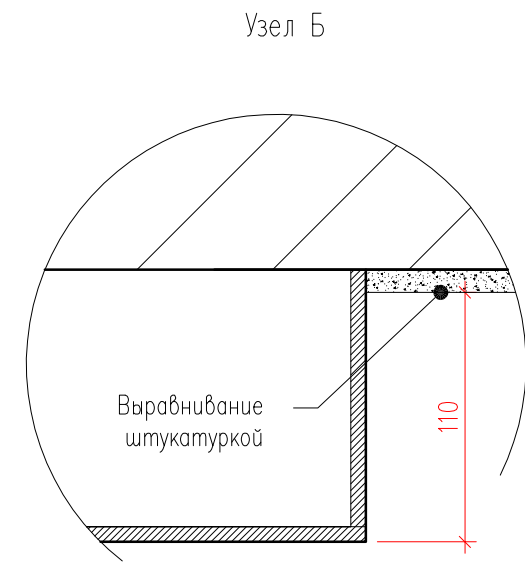
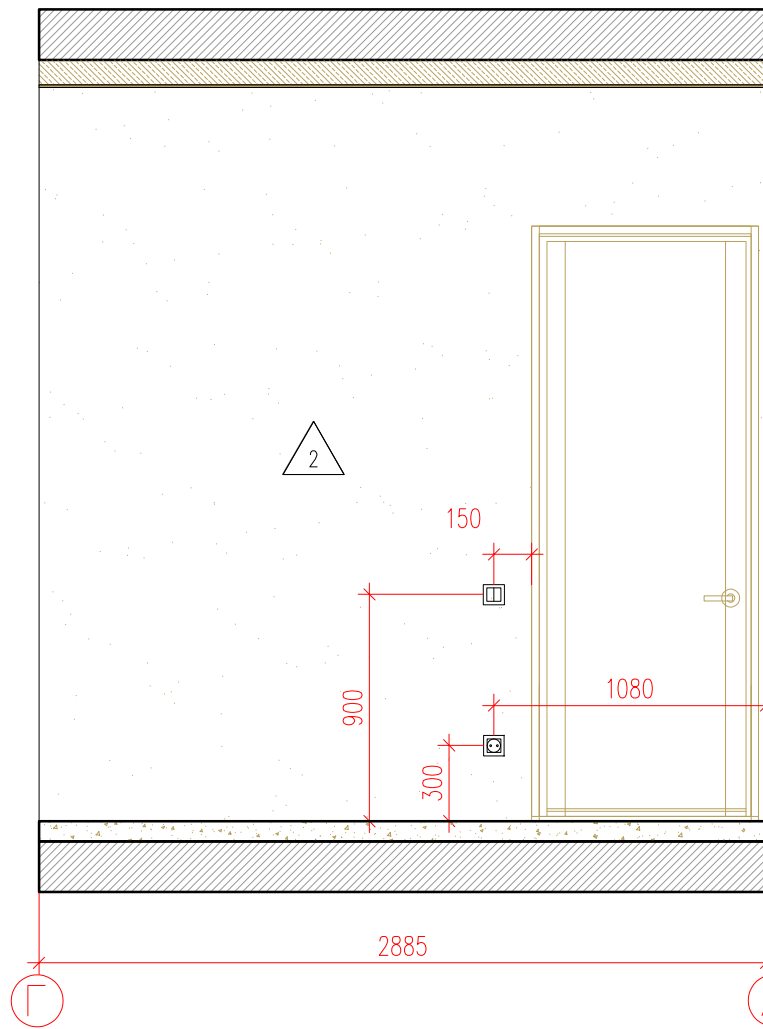
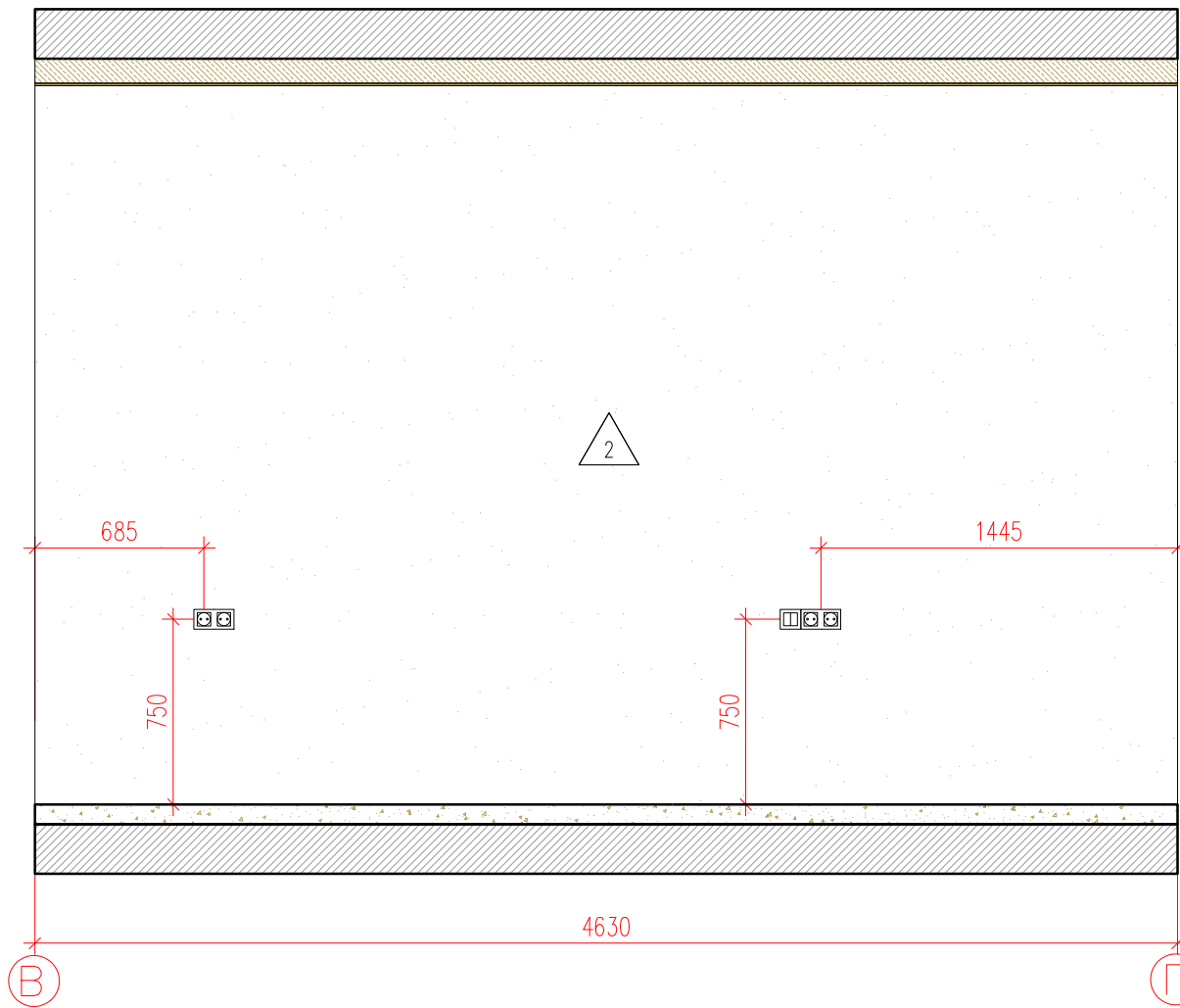

СПЕЦИФИКАЦИЯ ОТДЕЛОЧНЫХ МАТЕРИАЛОВ КОРИДОРА		
Спецификация отделочных материалов	Наименование	Площадь, М²/шт
2	Покраска водно-дисперсионной краской в два слоя; RAL 9003 (Caparol)	19,95

Условные обозначения :

5	- Номер комнаты
13,7	- Площадь комнаты

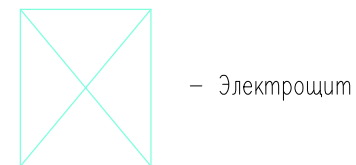

- Домофон
- Одноклавишный выключатель
- Двухклавишный выключатель
- Разетка
- RJ 45
- TV

						Заказчик : 000 "ИФР"		ИФР-27-20-2020-1-10-7					
						Многофункциональный комплекс по адресам: г. Москва, Фили-Давыдково, ул. Ивано Франоково							
Изм.	Кол. уч.	Лист	N док.	Подпись	Дата	Дизайн-проект отделки квартиры			Стадия	Лист	Листов		
Рук. маст.		Устинова Р.А.							Р	22	27		
Г.А.П.		Устинов О.А.											
Г.И.П.		Устинова Р.А.											
Архитектор		Сигоров Д.А.											
Архитектор						Развертка помещения 5			<div>АМОС</div> <div>проектная мастерская</div>				
Конструктор													
Норм. контр.		Устинов О.А.											

АМОС
проектная мастерская

Согласовано

Взам. инв. ?

Подп. и дата

Инв. ? подл.

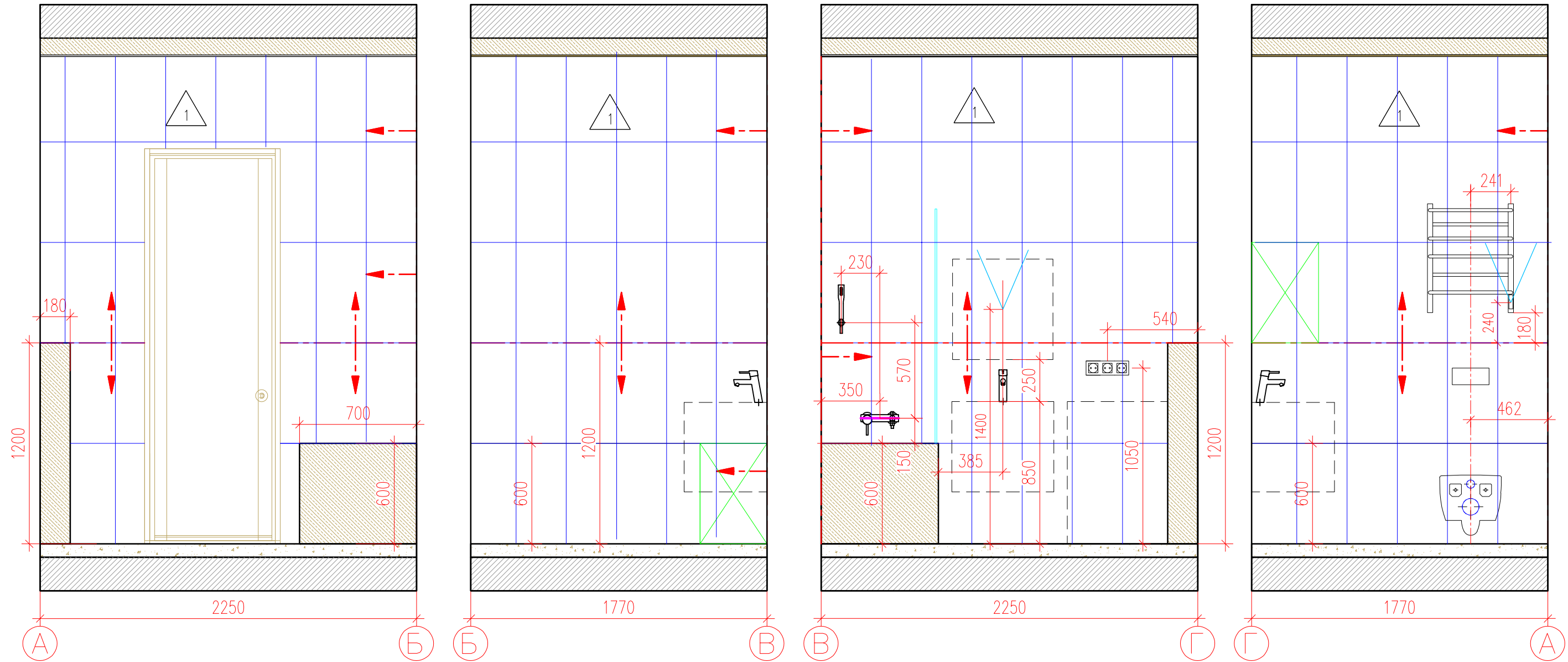

Фрагмент плана

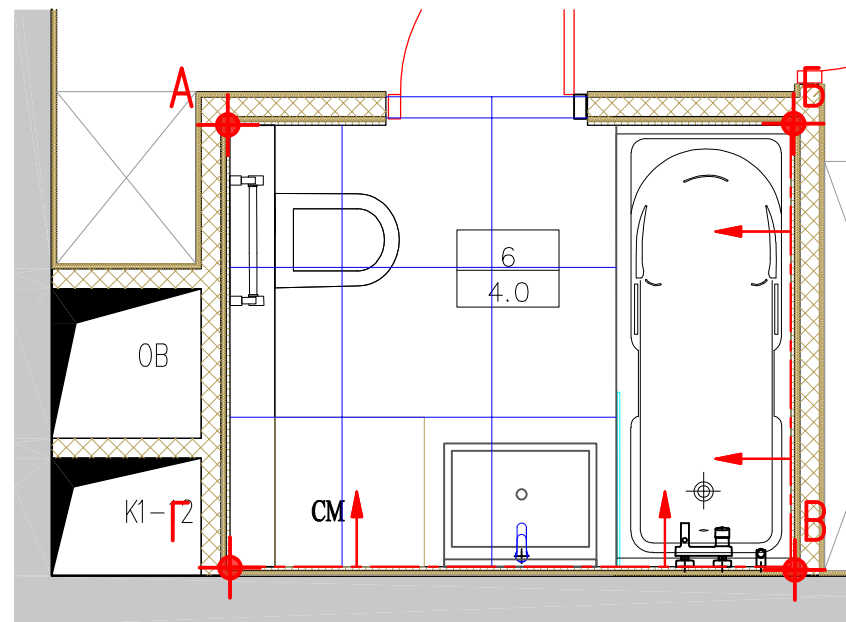

Условные обозначения :

- | | |
|-----|-------------------|
| 5 | - Номер комнаты |
| 5.0 | - Площадь комнаты |
- X □ - Лючок доступа под плитку. Размер и положение см. Раздел ВК
- - Розетка 220В Влагозащищенная
- - Направление раскладки плитки

СПЕЦИФИКАЦИЯ ОТДЕЛОЧНЫХ МАТЕРИАЛОВ

	Наименование	Площадь, М²	Материал	Кол-во п/м
1	Настенная плитка IMOLA CERAMICA MICRON 2.0 M2.036W 600*300мм	22,40	Керамогранит	-

						Заказчик : 000 "ИФР"		ИФР-27-20-2020-1-10-7				
						Многофункциональный комплекс по адресам: г. Москва, Фили-Давыдково, ул. Ивано Франково						
Изм.	Кол. уч.	Лист	N док.	Подпись	Дата	Дизайн-проект отделки квартиры			Стадия	Лист	Листов	
Рук. маст.	Устинова Р.А.				Р				23	27		
Г.А.П.	Устинов О.А.											
Г.И.П.	Устинова Р.А.											
Архитектор	Сидоров Д.А.											
Архитектор						Развертка помещения 6			<div>АМОС</div> <div>проектная мастерская</div>			
Конструктор												
Норм. контр.	Устинов О.А.											

Согласовано

Инв. ? подл.	Подп. и дата	Взам. инв. ?

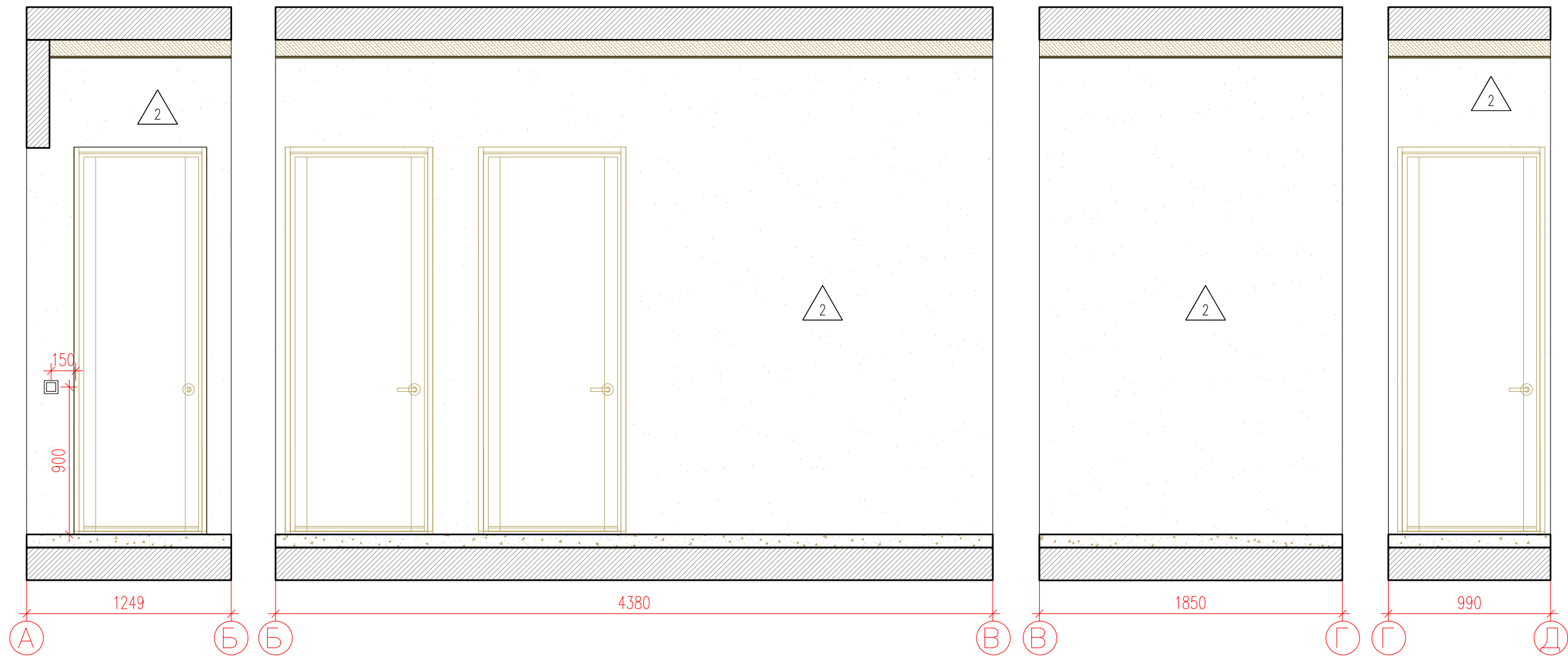

Фрагмент плана

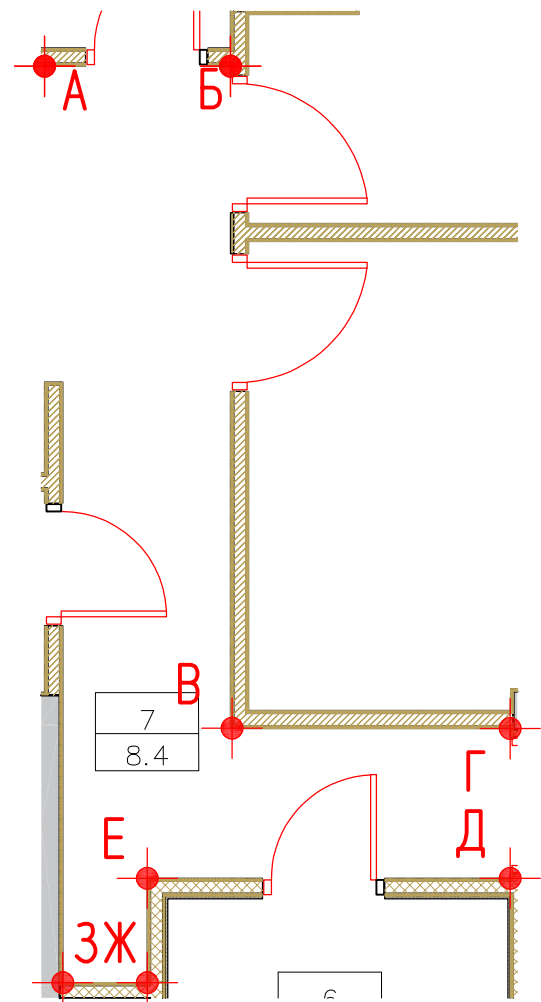

Условные обозначения :

- | | |
|-----|-------------------|
| 7 | - Номер комнаты |
| 8,4 | - Площадь комнаты |
- Электрощит
- Домофон
- Одноклавишный выключатель
- Двухклавишный выключатель
- Разетка
- RJ 45
- TV

СПЕЦИФИКАЦИЯ ОТДЕЛОЧНЫХ МАТЕРИАЛОВ КОРИДОРА		
Спецификация отделочных материалов	Наименование	Площадь, М²/шт
2	Покраска водно-дисперсионной краской в два слоя; RAL 9003 (Caparol)	17.23

						Заказчик : 000 "ИФР"		ИФР-27-20-2020-1-10-7				
						Многофункциональный комплекс по адресам: г. Москва, Фили-Давыдовское, ул. Ивано Франоково						
Изм.	Кол. уч.	Лист	N док.	Подпись	Дата	Дизайн-проект отделки квартиры			Стадия	Лист	Листов	
Рук. маст.		Устинова Р.А.			Р				24	27		
Г.А.П.		Устинов О.А.										
Г.И.П.		Устинова Р.А.										
Архитектор		Сидоров Д.А.										
Архитектор						Развертка помещения 7			<div>АМОС</div> <div>проектная мастерская</div>			
Конструктор												
Норм. контр.		Устинов О.А.										

АМОС
проектная мастерская

Согласовано

Инв. ? подл.	Подп. и дата	Взам. инв. ?

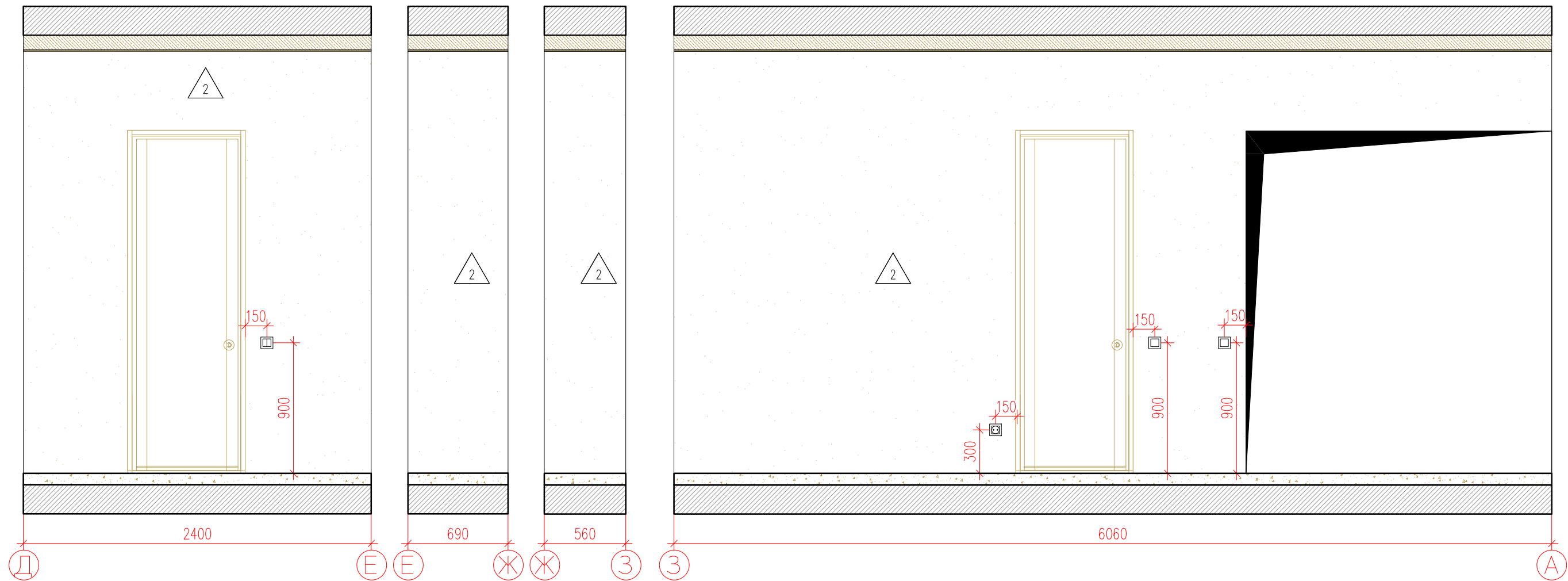

Фрагмент плана

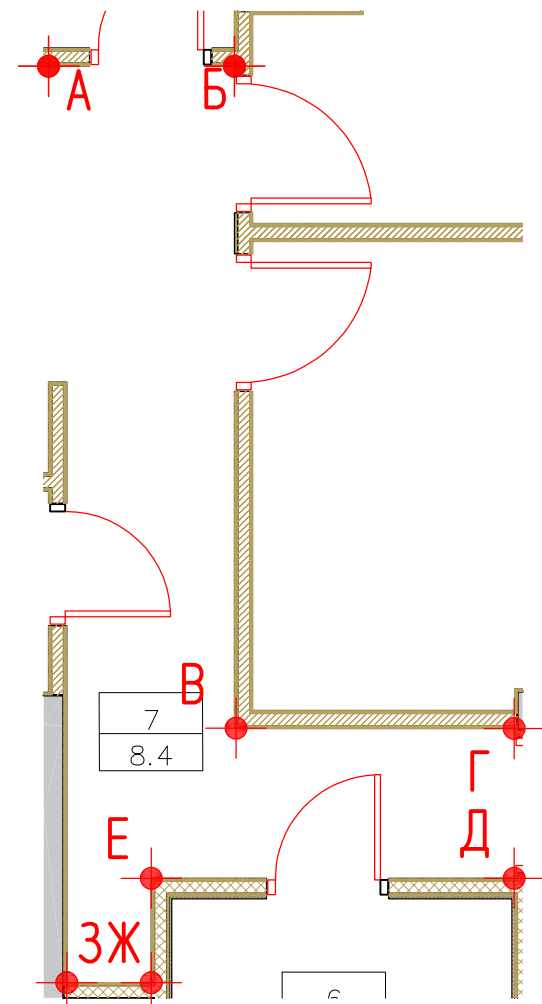

Условные обозначения :

- | | |
|-----|-------------------|
| 7 | - Номер комнаты |
| 8,4 | - Площадь комнаты |
- Электрощит
- Домофон
- Одноклавишный выключатель
- Двухклавишный выключатель
- Разетка
- RJ 45
- TV

СПЕЦИФИКАЦИЯ ОТДЕЛОЧНЫХ МАТЕРИАЛОВ КОРИДОРА

Спецификация отделочных материалов	Наименование	Площадь, М²/шт
2	Покраска водно-дисперсионной краской в два слоя; RAL 9003 (Caparol)	20,38

						Заказчик : 000 "ИФР"		ИФР-27-20-2020-1-10-7	
						Многофункциональный комплекс по адресам: г. Москва, Фили-Давыдково, ул. Ивано Франоково			
Изм.	Кол. уч.	Лист	N док.	Подпись	Дата	Дизайн-проект отделки квартиры	Стадия	Лист	Листов
Рук. маст.		Устинова Р.А.					Р	25	27
Г.А.П.		Устинов О.А.							
Г.И.П.		Устинова Р.А.							
Архитектор		Сигоров Д.А.				Развертка помещения 7	<div>АМОС</div> <div>проектная мастерская</div>		
Архитектор									
Конструктор									
Норм. контр.		Устинов О.А.							

Согласовано

Взам. инв. ?

Подп. и дата

Инв. ? подл.

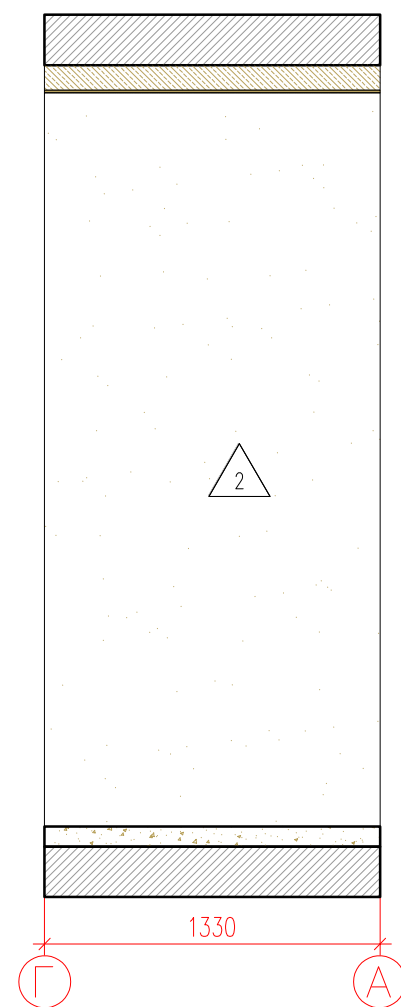
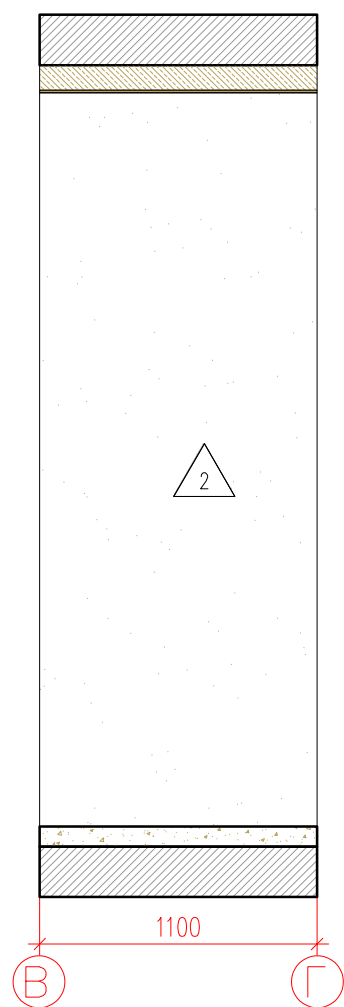
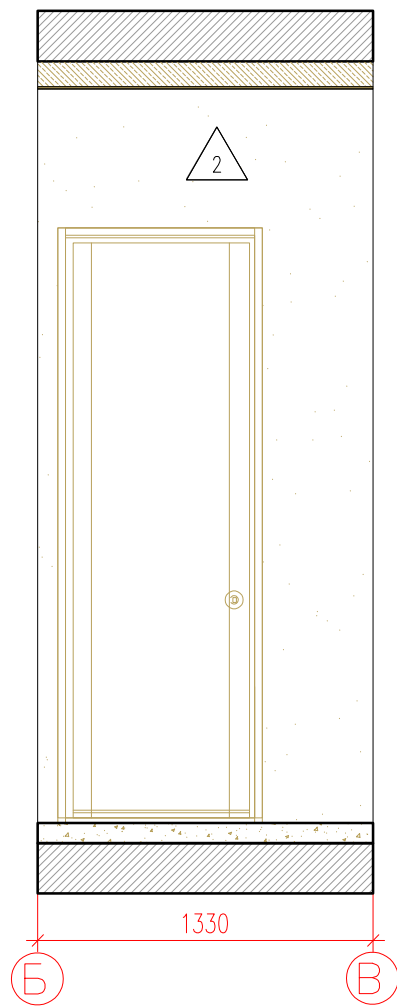
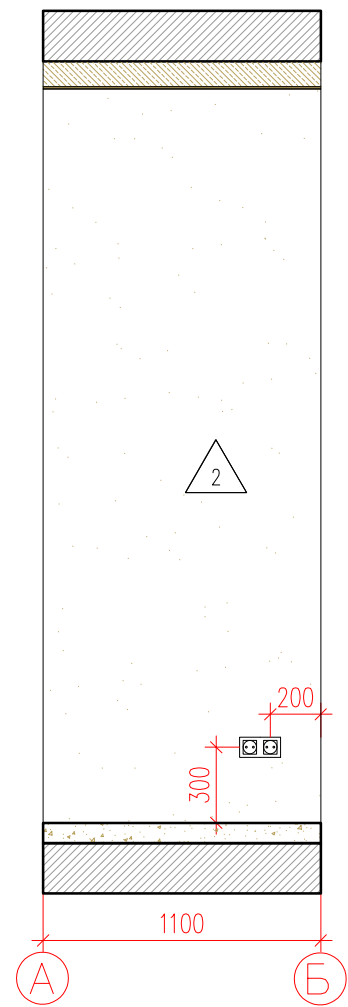

Фрагмент плана

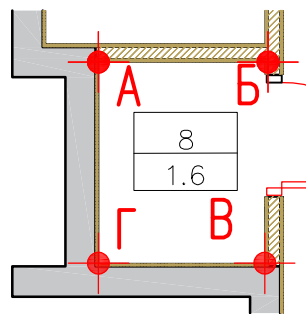

Условные обозначения :

8
1,6

- Номер комнаты
- Площадь комнаты

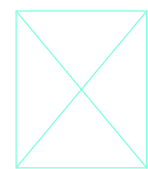

- Электрощит



- Домофон



- Одноклавишный выключатель



- Двухклавишный выключатель



- Розетка



- RJ 45



- TV

СПЕЦИФИКАЦИЯ ОТДЕЛОЧНЫХ МАТЕРИАЛОВ КОРИДОРА

Спецификация отделочных материалов	Наименование	Площадь, М²/шт
	Покраска водно-дисперсионной краской в два слоя; RAL 9003 (Caparol)	20,38

Заказчик : 000 "ИФР"

ИФР-27-20-2020-1-10-7

Многофункциональный комплекс по адресам: г. Москва, Фили-Давыдково, ул. Ивано Франоково

Изм.	Кол. уч.	Лист	N док.	Подпись	Дата
Рук. маст.		Устинова Р.А.			
Г.А.П.		Устинов О.А.			
Г.И.П.		Устинова Р.А.			
Архитектор		Сигоров Д.А.			
Архитектор					
Конструктор					
Норм. контр.		Устинов О.А.			

Дизайн-проект отделки квартиры

Стадия	Лист	Листов
Р	26	27

Развертка помещения 8

АМОС
проектная мастерская

				Согласовано			
Инв. ? подл.		Подп. и дата		Взам. инв. ?			

						Заказчик : 000 "ИФР"	ИФР-27-20-2020-1-10-7		
						Многофункциональный комплекс по адресам: г. Москва, Фили-Давыдова, ул. Ивано Франоково			
Изм.	Кол. уч.	Лист	N док	Подпись	Дата	Дизайн-проект отделки квартиры	Стадия	Лист	Листов
Рук. маст.		Устинова Р.А.					Р	27	27
Г.А.П.		Устинов О.А.							
Г.И.П.		Устинова Р.А.							
Архитектор		Сидоров Д.А.							
Архитектор						Ведомость отделочных материалов			
Конструктор									
Норм. контр.		Устинов О.А.							