



ООО "Открытые мастерские"

**ГОСТИНИЦА, РАСПОЛОЖЕННАЯ ПО АДРЕСУ:
г. МОСКВА, УЛИЦА ЭЛЕКТРОДНАЯ, ЗЕМЕЛЬНЫЙ УЧАСТОК 2А**

РАБОЧАЯ ДОКУМЕНТАЦИЯ

Архитектурные решения

12-ОМ/2023-АИ

1 этап. Архитектурные интерьеры

(Устранение замечаний из Тетра360 от 22.04.2025, 07.05.2025.

Устранение замечаний по письму ООО «ОблСтройИнвест» № 298-ОСИ от 29.04.2025.

Устранение замечаний ООО «ОблСтройИнвест» от 04.07.2025, замечаний ООО ОМ)

Москва 2025 г.



ООО "Открытые мастерские"

**ГОСТИНИЦА, РАСПОЛОЖЕННАЯ ПО АДРЕСУ:
г. МОСКВА, УЛИЦА ЭЛЕКТРОДНАЯ, ЗЕМЕЛЬНЫЙ УЧАСТОК 2А**

РАБОЧАЯ ДОКУМЕНТАЦИЯ

Архитектурные решения

12-ОМ/2023-АИ

1 этап. Архитектурные интерьеры

(Устранение замечаний из Терра360 от 22.04.2025, 07.05.2025.

Устранение замечаний по письму ООО «ОблСтройИнвест» № 298-ОСИ от 29.04.2025.

Устранение замечаний ООО «ОблСтройИнвест» от 04.07.2025, замечаний ООО ОМ)

Главный инженер проекта

Зверева Т.С.

Москва 2025 г.

7718276784-20251020-1341

(регистрационный номер выписки)

20.10.2025

(дата формирования выписки)

ВЫПИСКА

из единого реестра сведений о членах саморегулируемых организаций в области инженерных изысканий и в области архитектурно-строительного проектирования и их обязательствах

Настоящая выписка содержит сведения о юридическом лице (индивидуальном предпринимателе), осуществляющем подготовку проектной документации:

Общество с ограниченной ответственностью "Открытые мастерские"

(полное наименование юридического лица/ФИО индивидуального предпринимателя)

1157746893248

(основной государственный регистрационный номер)

1. Сведения о члене саморегулируемой организации:		
1.1	Идентификационный номер налогоплательщика	7718276784
1.2	Полное наименование юридического лица (Фамилия Имя Отчество индивидуального предпринимателя)	Общество с ограниченной ответственностью "Открытые мастерские"
1.3	Сокращенное наименование юридического лица	ООО "ОМ"
1.4	Адрес юридического лица Место фактического осуществления деятельности (для индивидуального предпринимателя)	107023, Россия, Москва, Москва, Преображенское, Электрозаводская, 27, стр 8
1.5	Является членом саморегулируемой организации	Саморегулируемая организация ассоциация проектировщиков «СтройАльянсПроект» (СРО-П-171-01062012)
1.6	Регистрационный номер члена саморегулируемой организации	П-171-007718276784-0265
1.7	Дата вступления в силу решения о приеме в члены саморегулируемой организации	22.08.2017
1.8	Дата и номер решения об исключении из членов саморегулируемой организации, основания исключения	
2. Сведения о наличии у члена саморегулируемой организации права осуществлять подготовку проектной документации:		
2.1 в отношении объектов капитального строительства (кроме особо опасных, технически сложных и уникальных объектов, объектов использования атомной энергии) (дата возникновения/изменения права)	2.2 в отношении особо опасных, технически сложных и уникальных объектов капитального строительства (кроме объектов использования атомной энергии) (дата возникновения/изменения права)	2.3 в отношении объектов использования атомной энергии (дата возникновения/изменения права)
Да, 22.08.2017	Да, 20.05.2025	Нет



3. Компенсационный фонд возмещения вреда

3.1	Уровень ответственности члена саморегулируемой организации по обязательствам по договору подряда на подготовку проектной документации, в соответствии с которым указанным членом внесен взнос в компенсационный фонд возмещения вреда	Четвертый уровень ответственности (составляет триста миллионов рублей и более)
3.2	Сведения о приостановлении / прекращении права осуществлять подготовку проектной документации объектов капитального строительства	

4. Компенсационный фонд обеспечения договорных обязательств

4.1	Дата, с которой член саморегулируемой организации имеет право осуществлять подготовку проектной документации по договорам подряда, заключаемым с использованием конкурентных способов заключения договоров, в соответствии с которым указанным членом внесен взнос в компенсационный фонд обеспечения договорных обязательств	22.08.2017
4.2	Уровень ответственности члена саморегулируемой организации по обязательствам по договорам подряда на подготовку проектной документации, заключаемым с использованием конкурентных способов заключения договоров, в соответствии с которым указанным членом внесен взнос в компенсационный фонд обеспечения договорных обязательств	Третий уровень ответственности (не превышает триста миллионов рублей)
4.3	Дата уплаты дополнительного взноса	26.06.2024
4.4	Сведения о приостановлении / прекращении права осуществлять подготовку проектной документации по договорам подряда, заключаемым с использованием конкурентных способов заключения договоров	

5. Фактический совокупный размер обязательств

5.1	Фактический совокупный размер обязательств по договорам подряда на подготовку проектной документации, заключаемым с использованием конкурентных способов заключения договоров на дату выдачи выписки	Нет
-----	--	-----



ДОКУМЕНТ ПОДПИСАН УСИЛЕННОЙ КВАЛИФИЦИРОВАННОЙ
ЭЛЕКТРОННОЙ ПОДПИСЬЮ

Владелец: «НАЦИОНАЛЬНОЕ ОБЪЕДИНЕНИЕ ИЗЫСКАТЕЛЕЙ И
ПРОЕКТИРОВЩИКОВ» «НОПРИЗ»

129090, г. Москва, пр-т Мира, 3, стр.3

СЕРТИФИКАТ 02 A9 64 C2 00 16 B3 DD A0 42 4E 1C 7B 48 A1 7E 77

ДЕЙСТВИТЕЛЕН: с 10.07.2025 по 10.10.2026



Ведомость рабчих чертежей

Номер листа	Имя листа
1	Ведомость рабчих чертежей
2	План лифтовых холлов -1 этажа с обозначением чистовой отделки стен на отм. -5.250
3	План 1 этажа с обозначением чистовой отделки стен на отм. 0.000
4	План 2 этажа с обозначением чистовой отделки стен на отм. +4.500
5	План типового этажа (3-18) с обозначением чистовой отделки стен
6	План -1 этажа с обозначением чистовой отделки полов на отм. -5.250
7	План 1 этажа с обозначением чистовой отделки полов на отм. 0.000
8	План 2 этажа с обозначением чистовой отделки полов на отм. +4.500
9	План типового этажа (3-18) с обозначением чистовой отделки полов
10	План потолков -1 этажа на отм. -5.250
11	План потолков 1 этажа на отм. 0.000
12	План потолков 2 этажа на отм. +4.500
13	План потолков типового этажа (3-18)
14	План лифтовых холлов -1 этажа с указанием расстановки осветительных приборов на отм. -5.250
15	План потолков 1 этажа с указанием расстановки осветительных приборов на отм. 0.000
16	План потолков 2 этажа с указанием расстановки осветительных приборов на отм. +4.500
17	План потолков типового этажа (3-18) с указанием расстановки осветительных приборов
18	План потолков 1 этажа с указанием расстановки оконечных устройств на отм. 0.000
19	План потолков 2 этажа с указанием расстановки оконечных устройств на отм. +4.500
20	План потолков типового этажа (3-18) с указанием расстановки оконечных устройств
21	План 1 этажа с обозначением оконечного оборудования стен на отм. 0.000
22	План 2 этажа с обозначением оконечного оборудования стен на отм. +4.500
23	План типового этажа (3-18) с обозначением оконечного оборудования стен
24	Расстановкой сантехнических приборов на отм. 0.000
25	План 1 этажа с расстановкой технологического оборудования и мебели на отм. 0.000
26	План 1 этажа задание на заполнение проемов на отм. 0,000
27	План 2 этажа задание на заполнение проемов на отм. +4.500
28	План 3-18 этажа с заполнением дверных проемов
29	Развертки Помещений 1.5.01 1.5.02
30	Развертки Помещений 1.5.05
31	Развертки Помещений 1.5.03 1.5.04 1.5.07
32	Развертки Помещение 5.03 2 этажа на отм. +4.500
33	Развертки Помещение 5.04 2 этажа на отм. +4.500
34	Развертки Помещение 5.07 2 этажа на отм. +4.500
35	Развертки Помещение 5.07 2 этажа на отм. +4.500
36	Развертки Помещение 5.03 типового этажа (3-18)
37	Развертки Помещение 5.04 типового этажа (3-18)
38	Развертки Помещение 5.07 типового этажа (3-18)
39	Развертки Помещение 5.01 5.02 типового этажа (3-18)
40	Развертки Помещение 5.01 5.02 типового этажа (3-18)
41	Сводная ведомость чистовой отделки стен
42	Сводная ведомость чистовой отделки полов
43	Сводная ведомость чистовой отделки потолков
44	Сводная ведомость электроприборов
45	Сводная ведомость осветительных приборов
46	Стойка ресепшн тb53
47	Номера этажей и квартир

Чертеж защищён авторскими правами, его использование ограничено лицензионным договором. Чертеж является частью составного произведения, подлежит прочтению только вместе с иными документами в составе Проектной документации по Объекту. Все изменения должны быть согласованы с авторами чертежа. Авторы чертежа не отвечают за использование производных произведений.

Согласовано

Взам. инв. №

Подп. и дата

Инв. № подл.

0.000						ООО «Открытые мастерские»			12-ОМ/2023-АИ		
						«Гостиница, расположенная по адресу: г. Москва, ул. Электродная, земельный участок 2А»					
Изм.	Кол.уч.	Лист	№ док.	Подпись	Дата	МОП гостиничного комплекса			Стадия	Лист	Листов
Разработал		Сайко			03.10.25				РД	1	47
Проверил		Сивакова			03.10.25	Ведомость рабчих чертежей					
Н. контроль		Гвоздева			03.10.25						

План -1 этажа с обозначением чистовой отделки стен на отм. -5.250

М 1 : 100

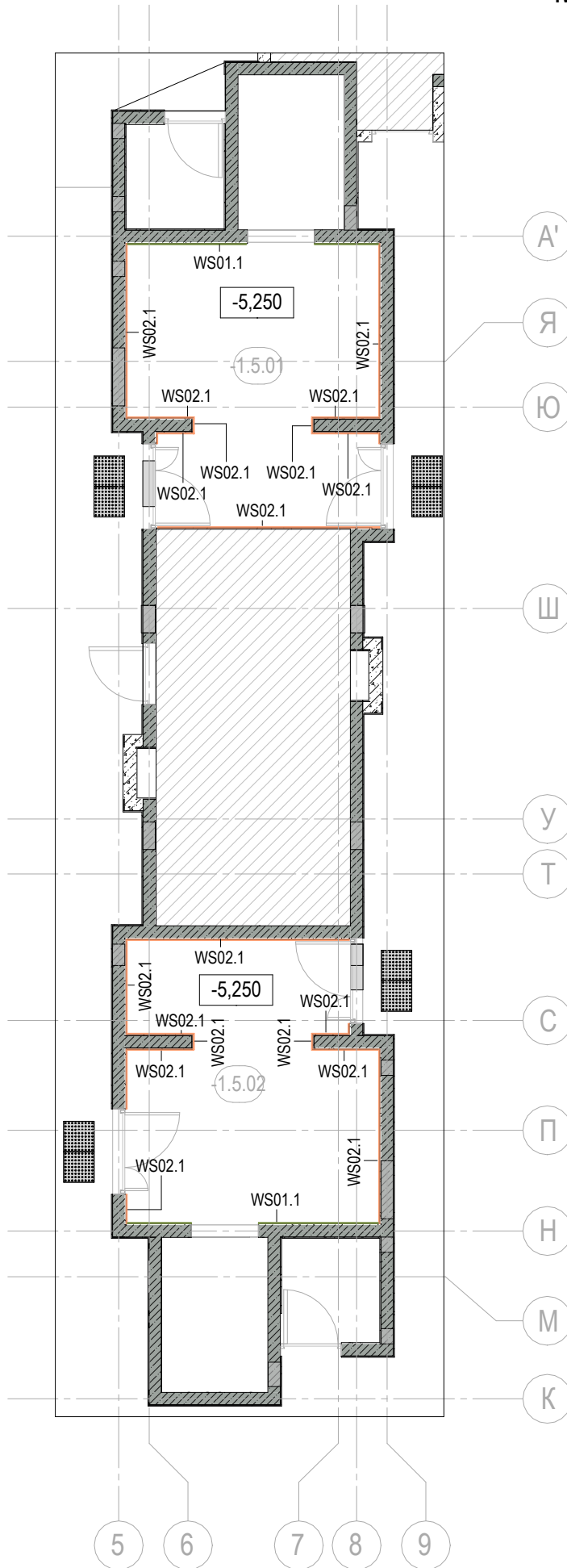

Экспликация помещений -1 этажа на отм. -5.250

Номер помещения	Наименование	Площадь, м²	Кат. по- мещ.
-1.5.01	Лифтовой холл / Пожаробезопасная зона МГН	18,08	
-1.5.02	Лифтовой холл / Пожаробезопасная зона МГН	18,08	
Общий итог		36,16	

Ведомость отделки стен -1 этажа на отм. -5.250

№ пом.	Марка	Изображение	Описание	Площадь	Комментарии
-1.5.01	WS01.1		Керамогранит Идальго Перла Коричневый 1200x599 MR	11,64 м²	
-1.5.01	WS02.1		Улучшенная декоративная штукатурка TORENTO PRO 191 antique sameo+патина 165 clay bowl, 3020-r40b, 1030-B, 2005-g90y	54,95 м²	Выполнить выкрасы перед закупкой
-1.5.02	WS01.1		Керамогранит Идальго Перла Коричневый 1200x599 MR	11,70 м²	
-1.5.02	WS02.1		Улучшенная декоративная штукатурка TORENTO PRO 191 antique sameo+патина 165 clay bowl, 3020-r40b, 1030-B, 2005-g90y	54,82 м²	Выполнить выкрасы перед закупкой

ПРИМЕЧАНИЯ

- Подробные чертежи каждой цифры номера квартиры см. литс № 47
- Раскладку керамогранита на стены см. листы с развертками. №29-40
- Привязки и размеры лючков и ШПК уточнить по месту.

0.000

ООО «Открытые мастерские»						12-ОМ/2023-АИ			
«Гостиница, расположенная по адресу: г. Москва, ул. Электродная, земельный участок 2А»									
Изм.	Кол.уч.	Лист	№ док.	Подпись	Дата	МОП гостиничного комплекса	Стадия	Лист	Листов
Разработал	Сайко						РД	2	47
Проверил	Сивакова					План лифтовых холлов -1 этажа с обозначением чистовой отделки стен на отм. -5.250			
Н. контроль	Гвоздева								

Чертеж защищён авторскими правами, его использование ограничено лицензионным договором. Чертеж является частью составного произведения, подлежит прочтению только вместе с иными документами в составе Проектной документации по Объекту. Все изменения должны быть согласованы с авторами чертежа. Авторы чертежа не отвечают за использование производных произведений.

Согласовано		
Взам. инв. №		
Подп. и дата		
Инв. № подл.		

План 1 этажа с обозначением чистовой отделки стен на отм. 0.000
М 1 : 100

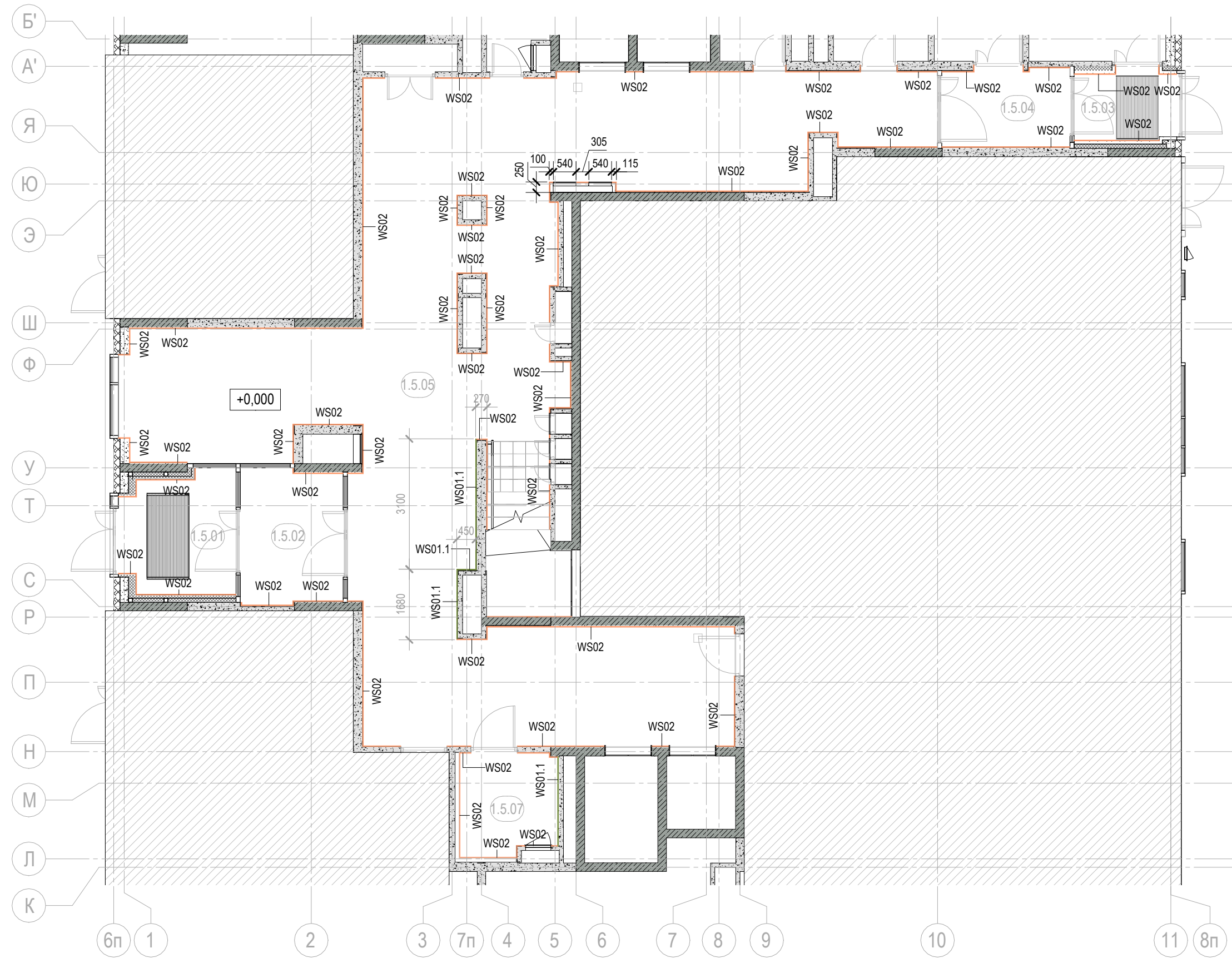

Ведомость отделки стен 1 этажа на отм. 0.000					
№ пом.	Марка	Изображение	Описание	Площадь	Комментарии
1.5.01	WS02		Керамогранит Идальго Перла Светло-серый 1200x599 MR	20,09 м²	
1.5.02	WS02		Керамогранит Идальго Перла Светло-серый 1200x599 MR	15,04 м²	
1.5.03	WS02		Керамогранит Идальго Перла Светло-серый 1200x599 MR	14,39 м²	
1.5.04	WS02		Керамогранит Идальго Перла Светло-серый 1200x599 MR	19,89 м²	
1.5.05	WS01.1		Керамогранит Идальго Перла Коричневый 1200x599 MR	18,23 м²	
1.5.05	WS02		Керамогранит Идальго Перла Светло-серый 1200x599 MR	288,96 м²	
1.5.07	WS01.1		Керамогранит Идальго Перла Коричневый 1200x599 MR	7,46 м²	
1.5.07	WS02		Керамогранит Идальго Перла Светло-серый 1200x599 MR	24,05 м²	

Чертеж, выполненный автором, является его интеллектуальной собственностью. Любое использование чертежа без письменного согласия автора является нарушением. Автор несет ответственность за использование чертежа в проектных документах.

Согласовано	
Ван. инв. №	
Подп. и дата	
Инв. № подл.	

- ПРИМЕЧАНИЯ
- Подробные чертежи каждой цифры номера квартиры см. литс № 47
 - Раскладку керамогранита на стены см. листы с развертками. №29-40
 - Привязки и размеры лючков и ШПК уточнить по месту.

0.000						ООО «Открытые мастерские»			12-ОМ/2023-АИ		
						«Гостиница, расположенная по адресу: г. Москва, ул. Электродная, земельный участок 2А»					
Изм.	Кол.уч.	Лист	№ док.	Подпись	Дата	МОП гостиничного комплекса			Стадия	Лист	Листов
Разработал	Сайко				03.10.25				РД	3	47
Проверил	Сивакова				03.10.25						
Н. контроль	Гвоздева				03.10.25	План 1 этажа с обозначением чистовой отделки стен на отм. 0.000					

План 2 этажа с обозначением чистовой отделки стен на отм. +4.500

М 1 : 100

Экспликация помещений 2 этажа		
Номер помещения	Наименование	Площадь, м²
5.01	Лифтовой холл / Пожаробезопасная зона МГН	10,16
5.02	Лифтовой холл / Пожаробезопасная зона МГН	10,19
5.03	Коридор	46,78
5.04	Коридор	10,43
5.07	Коридор	49,10

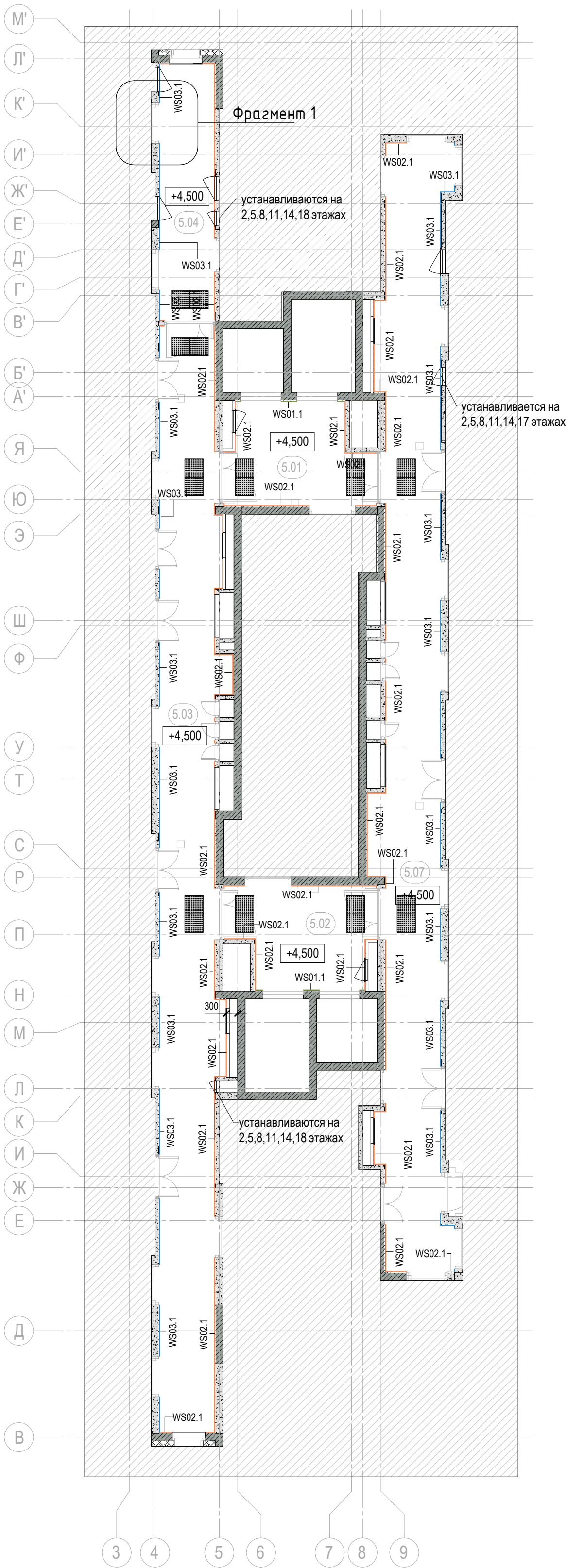

Ведомость отделки стен 2 этажа на отм. +5.400					
Номер помещения	Марка	Изображение	Описание	Площадь	Комментарии
5.01	WS01.1		Керамогранит Идальго Перла Коричневый 1200x599 MR	3,24 м²	
5.01	WS02.1		Улучшенная декоративная штукатурка TORENTO PRO 191 antique сатен-пatina 165 clay bowl, 3020-40b, 1030-В, 2005-g90y	20,28 м²	Выполнить выкрасы перед закупкой
5.02	WS01.1		Керамогранит Идальго Перла Коричневый 1200x599 MR	3,24 м²	
5.02	WS02.1		Улучшенная декоративная штукатурка TORENTO PRO 191 antique сатен-пatina 165 clay bowl, 3020-40b, 1030-В, 2005-g90y	20,28 м²	Выполнить выкрасы перед закупкой
5.03	WS02.1		Улучшенная декоративная штукатурка TORENTO PRO 191 antique сатен-пatina 165 clay bowl, 3020-40b, 1030-В, 2005-g90y	70,63 м²	Выполнить выкрасы перед закупкой
5.03	WS03		Улучшенная декоративная штукатурка TORENTO PRO 8505-y80+nabuk 9010	4,24 м²	Выполнить выкрасы перед закупкой
5.03	WS03.1		Улучшенная декоративная штукатурка TORENTO PRO 64 Silver peony + nabuk J485 + 9010	49,99 м²	Выполнить выкрасы перед закупкой
5.04	WS02.1		Улучшенная декоративная штукатурка TORENTO PRO 191 antique сатен-пatina 165 clay bowl, 3020-40b, 1030-В, 2005-g90y	19,77 м²	Выполнить выкрасы перед закупкой
5.04	WS03		Улучшенная декоративная штукатурка TORENTO PRO 8505-y80+nabuk 9010	1,21 м²	Выполнить выкрасы перед закупкой
5.04	WS03.1		Улучшенная декоративная штукатурка TORENTO PRO 64 Silver peony + nabuk J485 + 9010	12,69 м²	Выполнить выкрасы перед закупкой
5.07	WS02.1		Улучшенная декоративная штукатурка TORENTO PRO 191 antique сатен-пatina 165 clay bowl, 3020-40b, 1030-В, 2005-g90y	69,18 м²	Выполнить выкрасы перед закупкой
5.07	WS03		Улучшенная декоративная штукатурка TORENTO PRO 8505-y80+nabuk 9010	7,15 м²	Выполнить выкрасы перед закупкой
5.07	WS03.1		Улучшенная декоративная штукатурка TORENTO PRO 64 Silver peony + nabuk J485 + 9010	51,87 м²	Выполнить выкрасы перед закупкой

Фрагмент 1 (1 : 50)

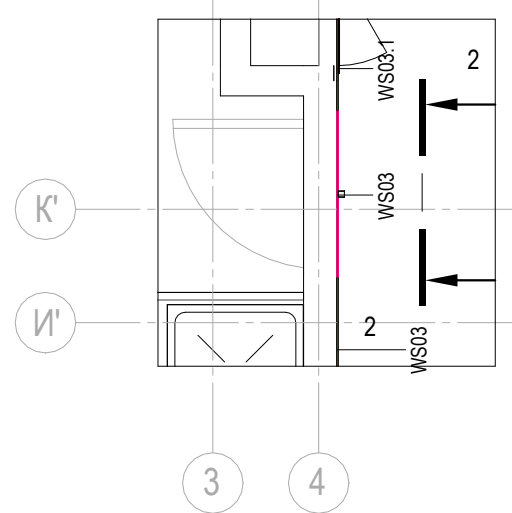

2

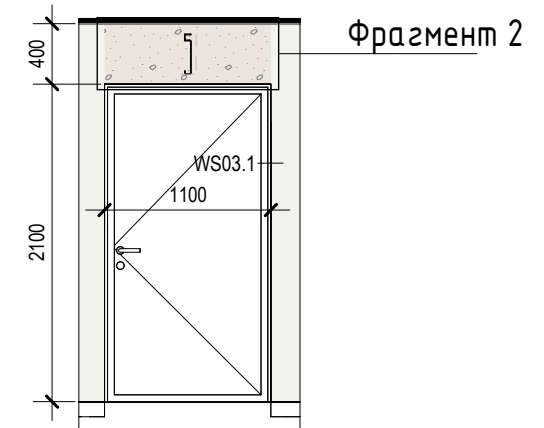

Фрагмент 2
М 1 : 10

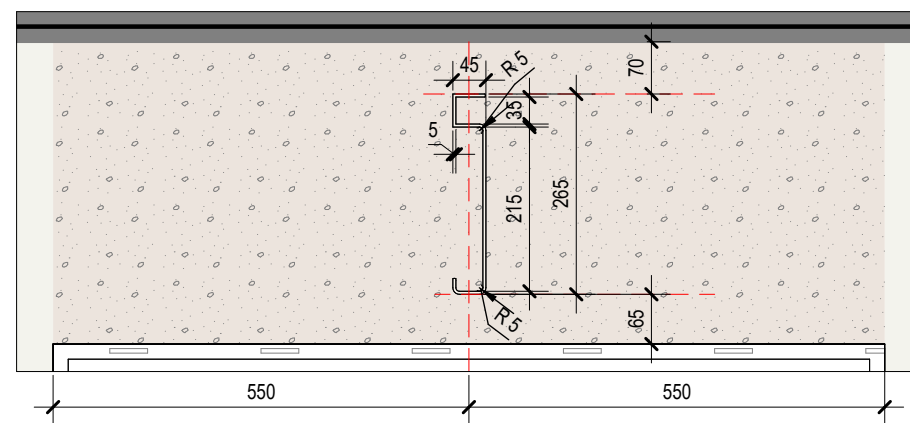

ПРИМЕЧАНИЯ

- Подробные чертежи каждой цифры номера квартиры см. литс № 47
- Раскладку керамогранита на стены см. листы с развертками. №29-40
- Привязки и размеры лючков и ШПК уточнить по месту.

0.000

					ООО «Открытые мастерские»		12-ОМ/2023-АИ		
					«Гостиница, расположенная по адресу: г. Москва, ул. Электродная, земельный участок 2А»				
Изм.	Кол.уч.	Лист	№ док.	Подпись	Дата	МОП гостиничного комплекса			
Разработал	Сайко	03.10.25			03.10.25				Стадия
Проверил	Сивакова					РД	4	47	
Н. контроль	Гвоздева				03.10.25	План 2 этажа с обозначением чистовой отделки стен на отм. +4.500			

cityscape

Через записи автором права, его использование ограничено лицензионным договором. Чертеж является частью составного произведения, подготовка которого выполнена в соответствии с лицензионным договором. Авторские права на этот документ принадлежат автору. Любое использование без согласия автора является нарушением законодательства.

Согласовано	Ваш. инв. №	Подп. и дата	Инв. № подл.

План типового этажа (3-18) с обозначением чистовой отделки стен

Экспликация помещений типового этажа (3-18)		
Номер помещения	Наименование	Площадь, м²
5.01	Лифтовой холл / Пожаробезопасная зона МГН	10,31
5.02	Лифтовой холл / Пожаробезопасная зона МГН	10,26
5.03	Коридор	47,21
5.04	Коридор	10,61
5.07	Коридор	50,46

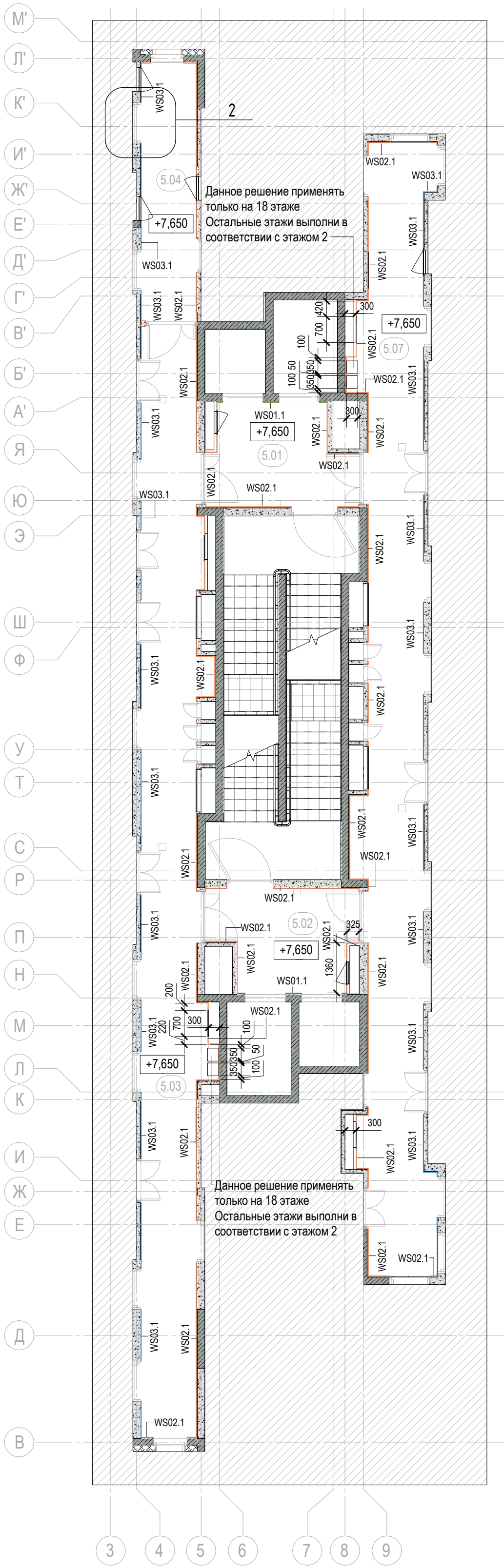

Ведомость отделки стен (3-18) этажа					
Номер помещения	Марка	Изображение	Описание	Площадь	Комментарии
5.01	WS01.1		Керамогранит Идальго Перла Коричневый 1200x599 MR	3,29 м²	
5.01	WS02.1		Улучшенная декоративная штукатурка TORENTO PRO 191 antique sameo-пatina 165 clay bowl, 3020-r40b, 1030-B, 2005-g90y	19,32 м²	Выполнить выкрасы перед закупкой
5.02	WS01.1		Керамогранит Идальго Перла Коричневый 1200x599 MR	3,24 м²	
5.02	WS02.1		Улучшенная декоративная штукатурка TORENTO PRO 191 antique sameo-пatina 165 clay bowl, 3020-r40b, 1030-B, 2005-g90y	19,38 м²	Выполнить выкрасы перед закупкой
5.03	WS02.1		Улучшенная декоративная штукатурка TORENTO PRO 191 antique sameo-пatina 165 clay bowl, 3020-r40b, 1030-B, 2005-g90y	75,64 м²	<варианты>
5.03	WS03		Улучшенная декоративная штукатурка TORENTO PRO 8505-y80r+nabuk 9010	4,24 м²	Выполнить выкрасы перед закупкой
5.03	WS03.1		Улучшенная декоративная штукатурка TORENTO PRO 64 Silver reony + nabuk J485 + 9010	49,99 м²	Выполнить выкрасы перед закупкой
5.04	WS02.1		Улучшенная декоративная штукатурка TORENTO PRO 191 antique sameo-пatina 165 clay bowl, 3020-r40b, 1030-B, 2005-g90y	19,77 м²	Выполнить выкрасы перед закупкой
5.04	WS03		Улучшенная декоративная штукатурка TORENTO PRO 8505-y80r+nabuk 9010	1,21 м²	Выполнить выкрасы перед закупкой
5.04	WS03.1		Улучшенная декоративная штукатурка TORENTO PRO 64 Silver reony + nabuk J485 + 9010	12,69 м²	Выполнить выкрасы перед закупкой
5.07	WS02.1		Улучшенная декоративная штукатурка TORENTO PRO 191 antique sameo-пatina 165 clay bowl, 3020-r40b, 1030-B, 2005-g90y	71,13 м²	Выполнить выкрасы перед закупкой
5.07	WS03		Улучшенная декоративная штукатурка TORENTO PRO 8505-y80r+nabuk 9010	6,05 м²	Выполнить выкрасы перед закупкой
5.07	WS03.1		Улучшенная декоративная штукатурка TORENTO PRO 64 Silver reony + nabuk J485 + 9010	52,43 м²	Выполнить выкрасы перед закупкой

Фрагмент 2
М 1 : 50

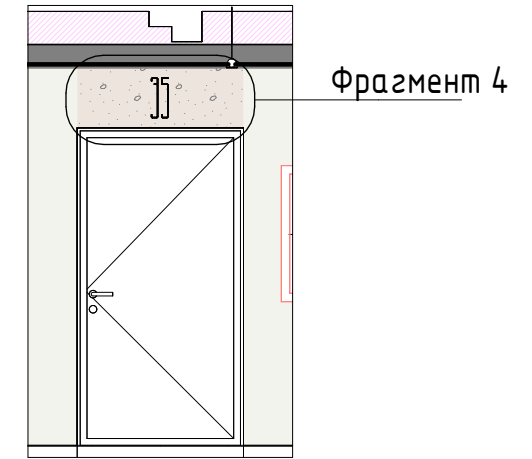
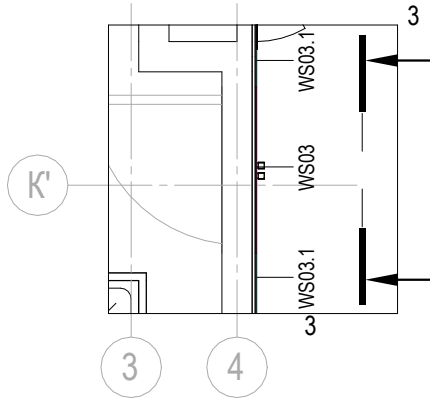

Фрагмент 4
М 1 : 10

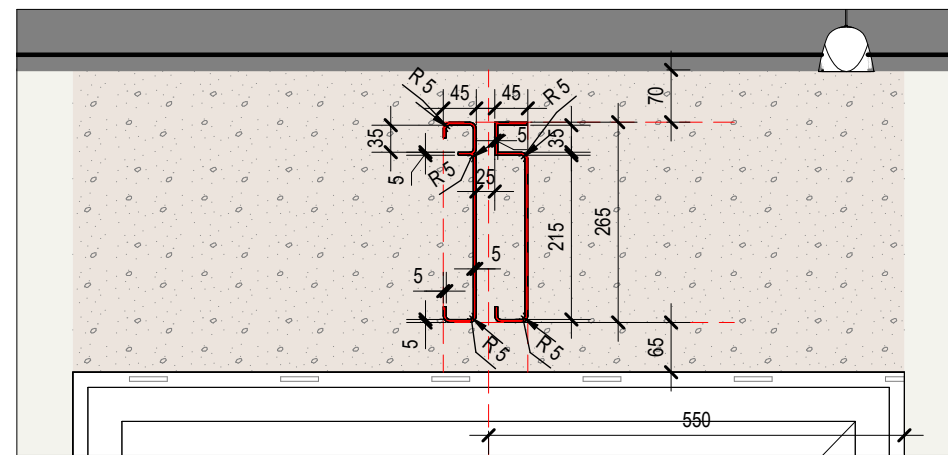

ПРИМЕЧАНИЯ

- Подробные чертежи каждой цифры номера квартиры см. литс № 47
- Раскладку керамогранита на стены см. листы с развертками. №29-40
- Привязки и размеры лючков и ШПК уточнить по месту.

0.000

					ООО «Открытые мастерские»		12-OM/2023-AI		
					«Гостиница, расположенная по адресу: г. Москва, ул. Электродная, земельный участок 2А»				
Изм.	Кол.уч.	Лист	№ док.	Подпись	Дата	МОП гостиничного комплекса			
Разработал	Сайко				03.10.25				Стадия
Проверил	Сивакова				03.10.25	РД	5	47	
Н. контроль	Гвоздева				03.10.25	План типового этажа (3-18) с обозначением чистовой отделки стен			



Чертеж защищен авторским правом. Его использование без письменного разрешения автора является нарушением законодательства. Чертеж является частью составного произведения, подпадающего под действие авторского права. Любое воспроизведение или распространение этого чертежа без согласия автора является нарушением законодательства.

Согласовано	Виз. инв. №	Подп. и дата	Инд. № подл.

План -1 этажа с обозначением чистовой отделки полов на отм. -5.250

М 1 : 100

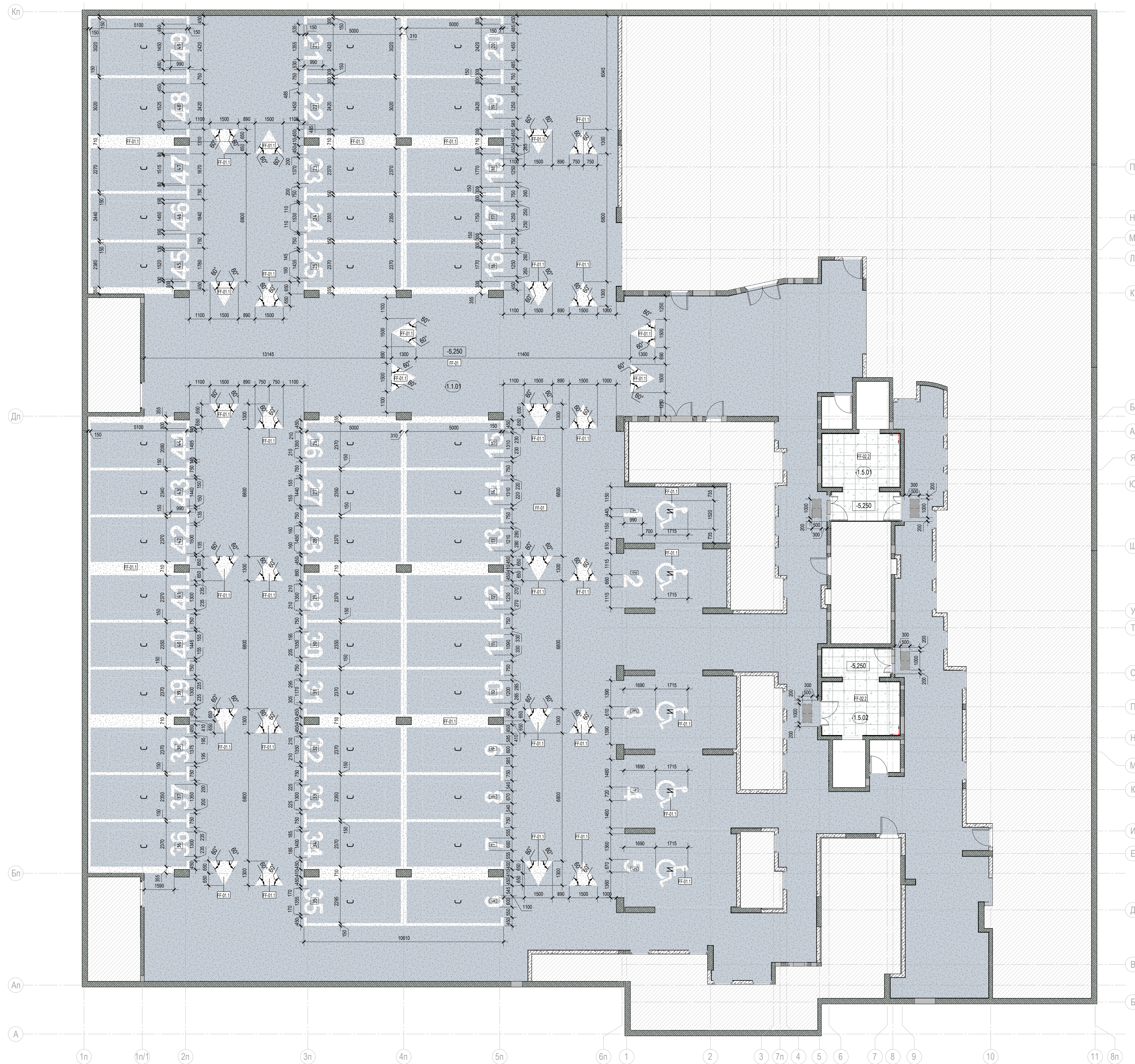

Экспликация помещений -1 этажа на отм. -5.250			
Номер помещения	Наименование	Площадь, м²	Кат. по-мещ.
-1.1.01	Помещение хранения автомобилей (49 м/м)	1817,42	B2
-1.5.01	Лифтовой холл / Пожаробезопасная зона МГН	18,08	
-1.5.02	Лифтовой холл / Пожаробезопасная зона МГН	18,08	
Общий итог		1853,58	

Ведомость чистовой отделки полов на отм. -5.250					
Номер помещения	Марка	Наименование	Изготовитель	Площадь, м2	Комментарии
-1.1.01	FF-01	Пропитка Топлинг с кварцевым наполнителем MasterTop 135 PG	MasterTop	1825,13	Или аналог
-1.1.01	FF-01.1	Teping Разметка Акриловая краска для разметки (белый)	TNP	156,42	
-1.5.02	FF-02.2	Керамогранит Итальяно Цемент Баж 599x599 SR	Уральский керамогранит	18,50	
-1.5.01	FF-02.2	Керамогранит Итальяно Цемент Баж 599x599 SR	Уральский керамогранит	18,50	

2018.55

Условные обозначения:

- 101 - марка помещения
- отметка уровня пола
- марка типа пола
- начало раскладки плитки
- помещения служебно-технической зоны. См. чертежи марки АР.
- напольные тактильные индикаторы

0.000				ООО «Открытые мастерские»		12-ОМ/2023-АИ	
				«Гостиница, расположенная по адресу: г. Москва, ул. Электродная, земельный участок 2А»			
Имя	Кол.уч.	Лист	№ док.	Подпись	Дата		
Разработал	Сайко			<i>[Signature]</i>	03.10.25		
Проверил	Сивасова			<i>[Signature]</i>	03.10.25		
И. контроль	Гавзева			<i>[Signature]</i>	03.10.25		
МООП гостиничного комплекса						Стадия	Лист
План -1 этажа с обозначением чистовой отделки полов на отм. -5.250						РД	6 / 47
						cityscape	

План полов 1 этаж_0,000
М 1 : 100

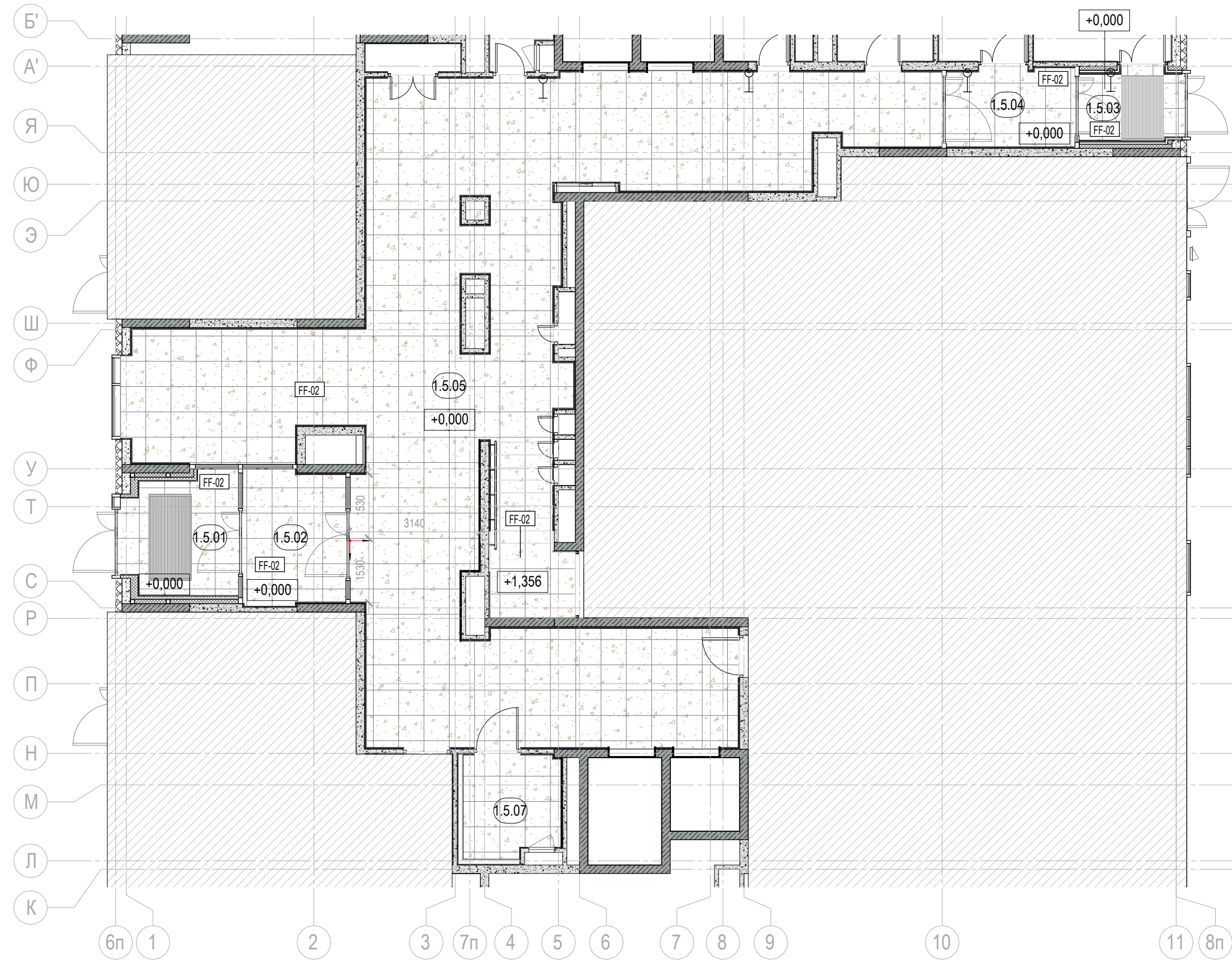

Экспликация помещений на отм. 0.000			
Номер помещения	Наименование	Площадь, м²	Кат. по-мещ.
1.5.01	Тамбур	7,86	
1.5.02	Тамбур	8,08	
1.5.03	Тамбур	4,10	
1.5.04	Тамбур	5,64	
1.5.05	Вестибюль (Лобби)	120,95	
1.5.07	С/У МГН	5,46	
Общий итог		152,08	

Условные обозначения:

- 101 - марка помещения
- 0,000 - отметка уровня пола
- Тип 1 - марка типа пола
- начало раскладки плитки
- помещения служебно-технической зоны. См. чертежи марки АР.
- напольные тактильные индикаторы

Ведомость отделки полов на отм. 0.000

Номер помещения	Марка	Описание	Площадь	Примечание
1.5.01	FF-02	Керамогранит Atlas Concorde Rinascente Terracotta 60x60	6,15 м²	
1.5.02	FF-02	Керамогранит Atlas Concorde Rinascente Terracotta 60x60	8,15 м²	
1.5.03	FF-02	Керамогранит Atlas Concorde Rinascente Terracotta 60x60	2,90 м²	
1.5.04	FF-02	Керамогранит Atlas Concorde Rinascente Terracotta 60x60	6,00 м²	
1.5.05	FF-02	Керамогранит Atlas Concorde Rinascente Terracotta 60x60	117,20 м²	
1.5.07	FF-02	Керамогранит Atlas Concorde Rinascente Terracotta 60x60	5,72 м²	

					ООО «Открытые мастерские»		12-ОМ/2023-АИ		
					«Гостиница, расположенная по адресу: г. Москва, ул. Электродная, земельный участок 2А»				
Изм.	Кол.уч.	Лист	№ док.	Подпись	Дата	МОП гостиничного комплекса			
Разработал	Сайко				03.10.25				Стадия
Проверил	Сивакова				03.10.25	РД	7	47	
Ив. № подл.						План 1 этажа с обозначением чистовой отделки полов на отм. 0.000			

Чертеж, защищённый авторским правом, его использование... без письменного согласия автора проекта...

Согласовано
Взам. инв. №
Подп. и дата
Ив. № подл.

План 2 этажа с обозначением чистовой отделки полов на отм. +4.500
М 1 : 100

Экспликация помещений 2 этажа		
Номер помещения	Наименование	Площадь, м²
5.01	Лифтовой холл / Пожаробезопасная зона МГН	10,16
5.02	Лифтовой холл / Пожаробезопасная зона МГН	10,19
5.03	Коридор	46,78
5.04	Коридор	10,43
5.07	Коридор	49,10

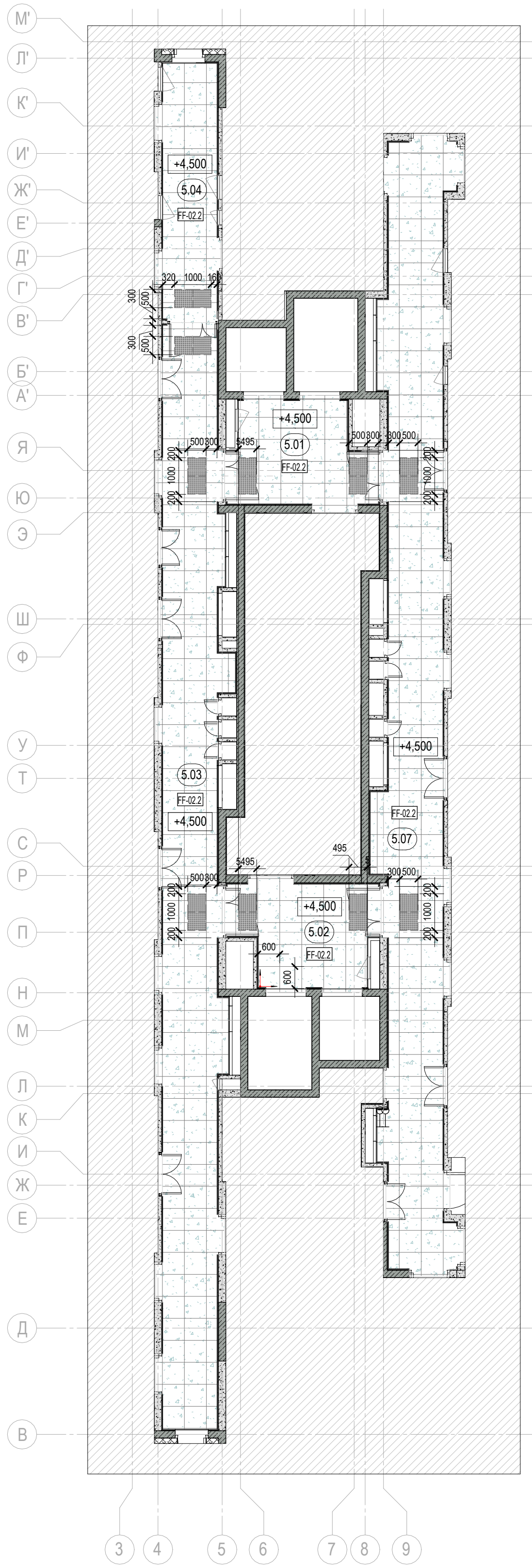

Условные обозначения:

- 101 - марка помещения
- 0,000 - отметка уровня пола
- Тип 1 - марка типа пола
- начало раскладки плитки
- помещения служебно-технической зоны. См. чертежи марки АР.
- напольные тактильные индикаторы

Чертеж защищен авторским правом. Его использование без письменного согласия автора и/или иного правообладателя запрещено. Чертеж является частью составного произведения, подготовка которого выполнена в составе документа в составе проекта. Бланк согласован с автором чертежа. Автор чертежа не несет ответственности за использование произведений, созданных на основе данного чертежа.

Согласовано

Вал. инв. №
Подл. и дата
Инв. № подл.

Ведомость чистовой отделки полов на отм. +4.500

Номер помещения	Марка	Наименование	Изготовитель	Площадь, м²	Комментарии
5.01	FF-02.2	Керамогранит Идальго Цемент Беж 599x599 SR	Уральский керамогранит	10,95	
5.02	FF-02.2	Керамогранит Идальго Цемент Беж 599x599 SR	Уральский керамогранит	10,87	
5.03	FF-02.2	Керамогранит Идальго Цемент Беж 599x599 SR	Уральский керамогранит	49,64	
5.04	FF-02.2	Керамогранит Идальго Цемент Беж 599x599 SR	Уральский керамогранит	11,18	
5.07	FF-02.2	Керамогранит Идальго Цемент Беж 599x599 SR	Уральский керамогранит	52,84	

0.000

ООО «Открытые мастерские»					12-ОМ/2023-АИ		
«Гостиница, расположенная по адресу: г. Москва, ул. Электродная, земельный участок 2А»							
Изм.	Кол.уч.	Лист	№ док.	Подпись	Дата	Студия	
Разработал		Сайко			03.10.25	РД	Лист
Проверил		Сивакова			03.10.25	8	Листов
						47	
Н. контроль						Гвоздева	
						03.10.25	
План 2 этажа с обозначением чистовой отделки полов на отм. +4.500						cityscape	

План типового этажа (3-18) с обозначением чистовой отделки стен
 М 1 : 100

Номер помещения	Наименование	Площадь, м²
5.01	Лифтовой холл / Пожаробезопасная зона МГН	10,31
5.02	Лифтовой холл / Пожаробезопасная зона МГН	10,26
5.03	Коридор	47,21
5.04	Коридор	10,61
5.07	Коридор	50,46

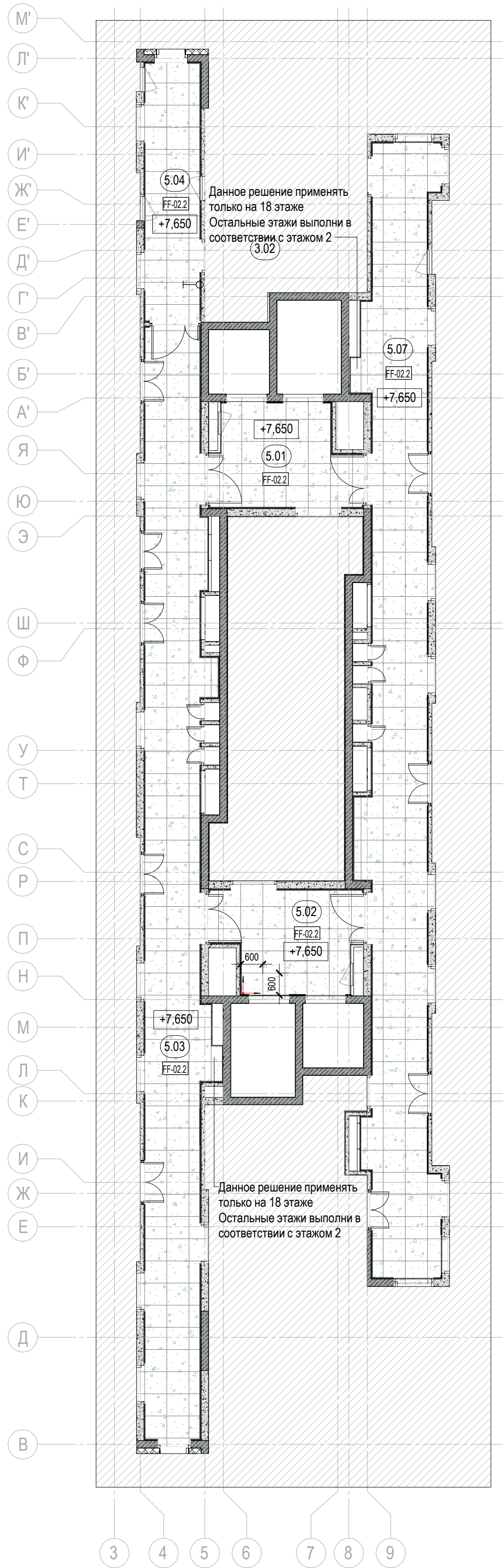

Условные обозначения:

- 101 - марка помещения
- 0,000 - отметка уровня пола
- Тип 1 - марка типа пола
- начало раскладки плитки
- помещения служебно-технической зоны. См. чертежи марки АР.
- напольные тактильные индикаторы

Чертеж защиты авторских прав, его использование ограничено лицензионным договором. Чертеж является частью составного произведения, подготовка которого выполнена в соответствии с лицензионным соглашением. Авторские права защищены. Любое использование чертежа без согласия автора является нарушением законодательства.

Согласовано

Ивл. № подл. Вкл. инв. № Подл. и дата

Ведомость чистовой отделки полов 3-18 этажа

Номер помещения	Марка	Наименование	Изготовитель	Площадь, м²	Комментарии
5.01	FF-02.2	Керамогранит Идальго Цемент Беж 599x599 SR	Уральский керамогранит	11,40	
5.02	FF-02.2	Керамогранит Идальго Цемент Беж 599x599 SR	Уральский керамогранит	11,32	
5.03	FF-02.2	Керамогранит Идальго Цемент Беж 599x599 SR	Уральский керамогранит	49,90	
5.04	FF-02.2	Керамогранит Идальго Цемент Беж 599x599 SR	Уральский керамогранит	11,18	
5.07	FF-02.2	Керамогранит Идальго Цемент Беж 599x599 SR	Уральский керамогранит	53,69	

0.000

ООО «Открытые мастерские»						12-ОМ/2023-АИ		
«Гостиница, расположенная по адресу: г. Москва, ул. Электродная, земельный участок 2А»								
Изм.	Кол.уч.	Лист	№ док.	Подпись	Дата	МООП гостиничного комплекса		
Разработал	Сайко			<i>Сайко</i>	03.10.25	Стадия	Лист	Листов
Проверил	Сивакова			<i>Сивакова</i>	03.10.25	РД	9	47
Н. контроль	Гвоздева			<i>Гвоздева</i>	03.10.25	План типового этажа (3-18) с обозначением чистовой отделки полов		

-1 этаж (-5,250)
М 1 : 100

Экспликация помещений -1 этажа на отм. -5.250

Номер помещения	Наименование	Площадь, м²	Кат. по-мещ.
-1.1.01	Помещение хранения автомобилей (49 м/м)	1817,42	B2
-1.5.01	Лифтовой холл / Пожаробезопасная зона МГН	18,08	
-1.5.02	Лифтовой холл / Пожаробезопасная зона МГН	18,08	
Общий итог		1853,58	



Ведомость потолков -1 этажа на отм. -5.250

Номер помещения	Марка	Описание	Площадь	Комментарии
-1.1.01	CF06	Обеспыливание	1793,10 м²	
-1.5.01	CF-1	Реечный потолок Албес; Система А70S; Рейка А25/S 11; расстояние между рейками 105 мм; Текстура W203-1013;	17,61 м²	или аналог
-1.5.02	CF-1	Реечный потолок Албес; Система А70S; Рейка А25/S 11; расстояние между рейками 105 мм; Текстура W203-1013;	17,61 м²	или аналог

Ведомость отделки вертикальных элементов

Номер помещения	Марка	Описание	Площадь	Комментарии
-1.1.01	CF06	Обеспыливание	1536,65 м²	

УСЛОВНЫЕ ОБОЗНАЧЕНИЯ
 - Зона не входит в объем разработки

0.000					ООО «Открытые мастерские»					12-0М/2023-АИ						
«Гостиница, расположенная по адресу: г. Москва, ул.																
МОП гостиничного комплекса										Стдия		Лист		Листов		
План потолков -1 этажа на отм. -5.250										РД		10		47		
cityscape																

Чертеж является авторским документом, его использование без разрешения автора является нарушением. Все права защищены. Любое копирование, распространение или использование без согласия автора является нарушением.

Имя и Фамилия	Составлено
Имя и Фамилия	Проверено
Имя и Фамилия	Утверждено

План потолков 1 этажа на отм. 0.000

М 1 : 100

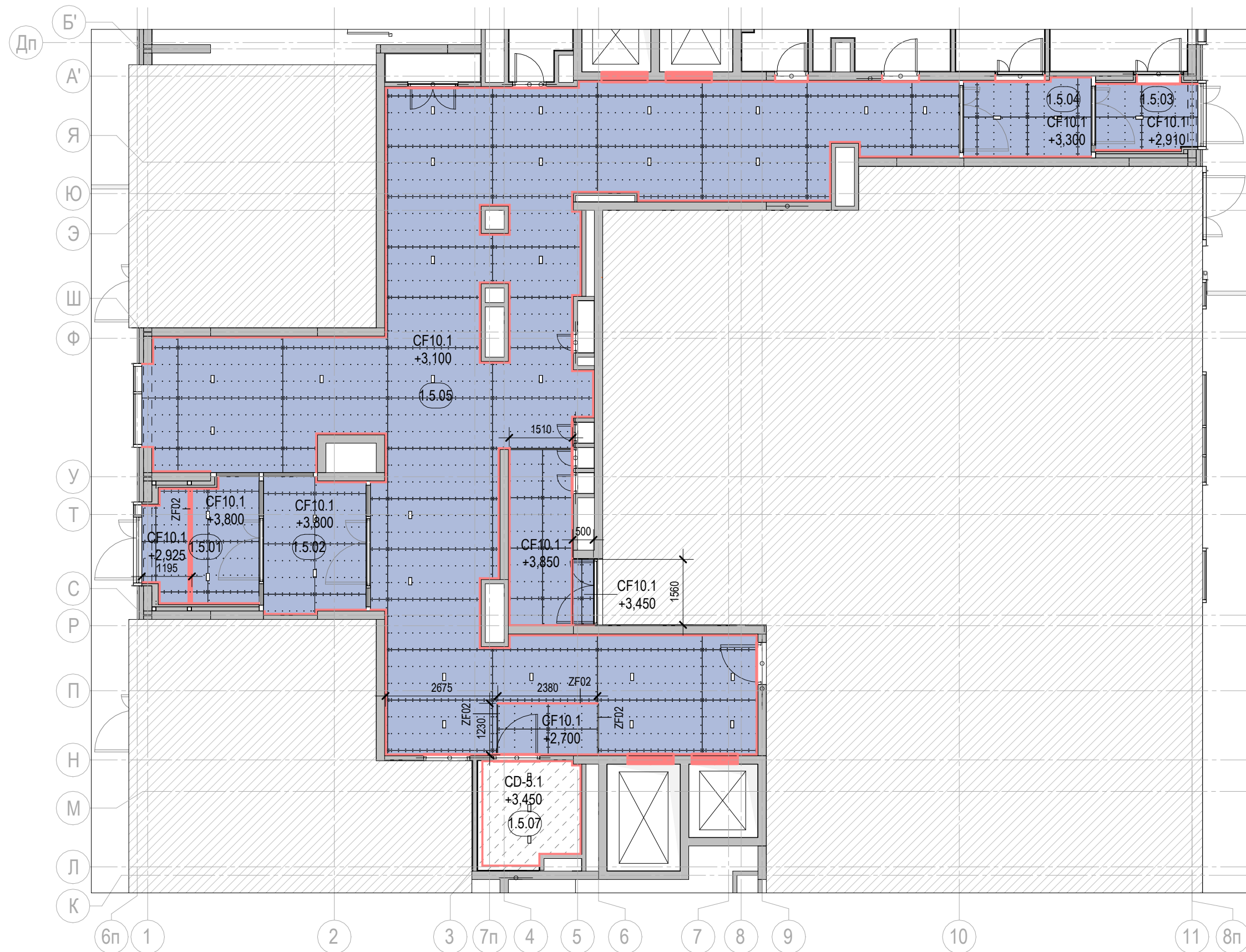

Экспликация помещений на отм. 0.000			
Номер помещения	Наименование	Площадь, м²	Кат. по-мещ.
1.5.01	Тамбур	7,86	
1.5.02	Тамбур	8,08	
1.5.03	Тамбур	4,10	
1.5.04	Тамбур	5,64	
1.5.05	Вестибюль (Лобби)	120,95	
1.5.07	С/У МГН	5,46	
Общий итог		152,08	

Ведомость потолков 1 этажа на отм. 0.000				
Номер помещения	Марка	Описание	Площадь	Комментарии
1.5.01	CF10.1	1. Металлический каркас П 232 - 50 мм 2. Гипсокартонный КНАУФ - фибрборд 12,5 мм - 1 слой 3. Шпатлевка КНАУФ-ПОЛИМЕР ФИНИШ - 4 мм 4. Грунт глубокого проникновения 2 слоя 5. Краска DULUX Bindo негорючая - 2 слоя - 1 мм NCS S 0502-R50B	7,60 м²	
1.5.02	CF10.1	1. Металлический каркас П 232 - 50 мм 2. Гипсокартонный КНАУФ - фибрборд 12,5 мм - 1 слой 3. Шпатлевка КНАУФ-ПОЛИМЕР ФИНИШ - 4 мм 4. Грунт глубокого проникновения 2 слоя 5. Краска DULUX Bindo негорючая - 2 слоя - 1 мм NCS S 0502-R50B	14,14 м²	
1.5.03	CF10.1	1. Металлический каркас П 232 - 50 мм 2. Гипсокартонный КНАУФ - фибрборд 12,5 мм - 1 слой 3. Шпатлевка КНАУФ-ПОЛИМЕР ФИНИШ - 4 мм 4. Грунт глубокого проникновения 2 слоя 5. Краска DULUX Bindo негорючая - 2 слоя - 1 мм NCS S 0502-R50B	3,88 м²	
1.5.04	CF10.1	1. Металлический каркас П 232 - 50 мм 2. Гипсокартонный КНАУФ - фибрборд 12,5 мм - 1 слой 3. Шпатлевка КНАУФ-ПОЛИМЕР ФИНИШ - 4 мм 4. Грунт глубокого проникновения 2 слоя 5. Краска DULUX Bindo негорючая - 2 слоя - 1 мм NCS S 0502-R50B	5,59 м²	
1.5.05	CF10.1	1. Металлический каркас П 232 - 50 мм 2. Гипсокартонный КНАУФ - фибрборд 12,5 мм - 1 слой 3. Шпатлевка КНАУФ-ПОЛИМЕР ФИНИШ - 4 мм 4. Грунт глубокого проникновения 2 слоя 5. Краска DULUX Bindo негорючая - 2 слоя - 1 мм NCS S 0502-R50B	121,51 м²	
1.5.07	CD-5.1	1. Металлический каркас для ГСП - 50 мм 2. ГКЛВ - лист 12,5 мм - 2 слоя 25 мм 3. Шпатлевка КНАУФ-ПОЛИМЕР ФИНИШ - 4 мм 4. Грунт глубокого проникновения 2 слоя 5. Акрилатная матовая краска Tikkurila Luja - 3 слоя - 1 мм NCS S 0502-R50B	5,99 м²	

Ведомость вертикальных зашивок				
№ пом.	Марка	Описание	Площадь	Комментарии
1.5.01	ZF02	1. Металлический каркас С 131.1 - 50 мм 2. Гипсокартонный КНАУФ - фибрборд 12,5 мм - 1 слой 3. Шпатлевка КНАУФ-ПОЛИМЕР ФИНИШ - 4 мм 4. Грунт глубокого проникновения 2 слоя 5. Краска DULUX Bindo негорючая - 2 слоя - 1 мм NCS S 0502-R50B	2,91 м²	
1.5.05	ZF02	1. Металлический каркас С 131.1 - 50 мм 2. Гипсокартонный КНАУФ - фибрборд 12,5 мм - 1 слой 3. Шпатлевка КНАУФ-ПОЛИМЕР ФИНИШ - 4 мм 4. Грунт глубокого проникновения 2 слоя 5. Краска DULUX Bindo негорючая - 2 слоя - 1 мм NCS S 0502-R50B	1,78 м²	

УСЛОВНЫЕ ОБОЗНАЧЕНИЯ
 - Зона не входит в объем разработки

0.000		ООО «Открытые мастерские»		12-ОМ/2023-АИ	
«Гостиница, расположенная по адресу: г. Москва, ул. Электродная, земельный участок 2А»					
Изм.	Кол.уч.	Лист	№ док.	Подпись	Дата
Разработал	Сайко			<i>Сайко</i>	03.10.25
Проверил	Сивакова			<i>Сивакова</i>	03.10.25
МООП гостиничного комплекса		Стадия	Лист	Листов	
		РД	11	47	
И.в. контроль	Гвоздева			<i>Гвоздева</i>	03.10.25
План потолков 1 этажа на отм. 0.000					

Чертеж, зашифрованный авторским правом, его использование без разрешения автора является нарушением. Чертеж является частью проектной документации. Любое копирование, распространение, а также использование в любых целях без согласия автора является нарушением. Авторские права защищены. Ответственность за использование проектной документации.

Составлено	
Ванк. инв. №	
Подп. и дата	
Инв. № подл.	

2 этаж (+4,500)

М 1 : 100

Экспликация помещений 2 этажа

Номер помещения	Наименование	Площадь, м²
5.01	Лифтовой холл / Пожаробезопасная зона МГН	10,16
5.02	Лифтовой холл / Пожаробезопасная зона МГН	10,19
5.03	Коридор	46,78
5.04	Коридор	10,43
5.07	Коридор	49,10

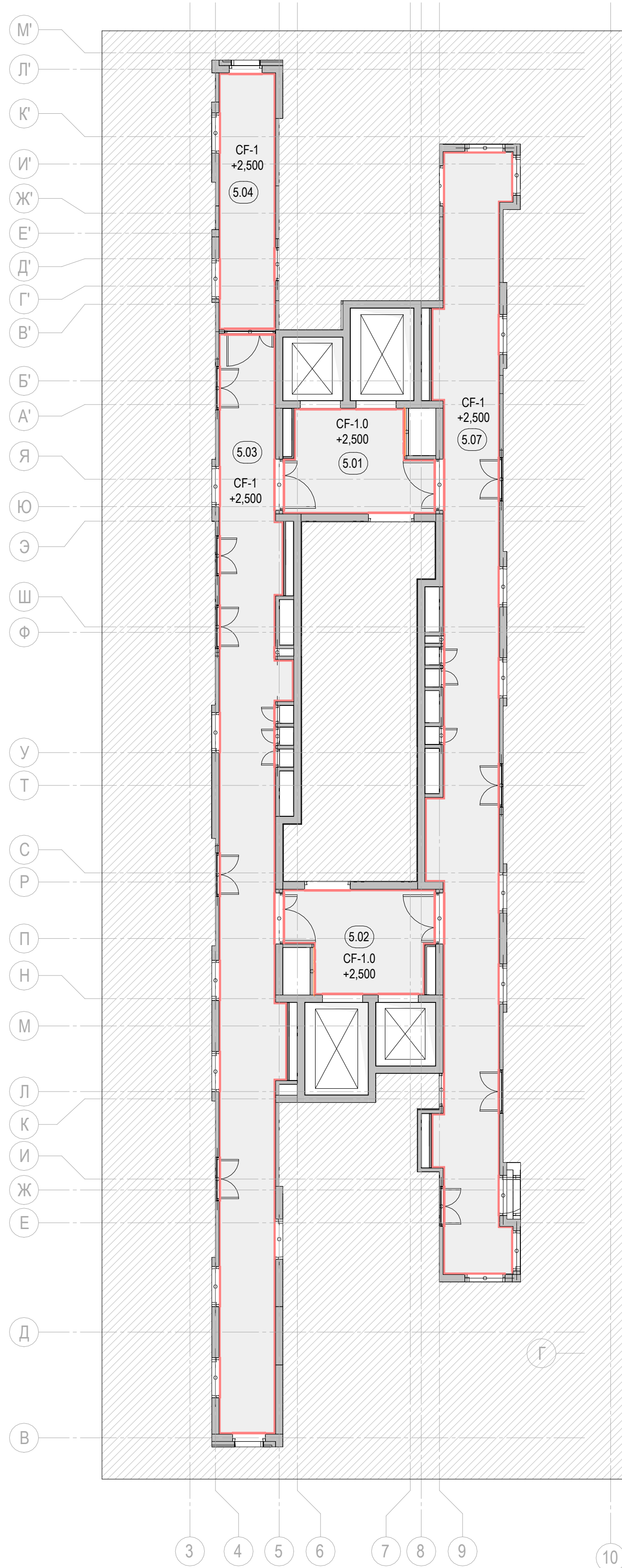

Ведомость потолков 2 этажа на отм. +4.500

Номер помещения	Марка	Описание	Площадь	Комментарии
5.01	CF-1.0	Реечный потолок Албес; Система А70S; Рейка А25/S Г1; расстояние между рейками 105.4мм; Без текстуры, НГ	10,29 м²	или аналог
5.02	CF-1.0	Реечный потолок Албес; Система А70S; Рейка А25/S Г1; расстояние между рейками 105.4мм; Без текстуры, НГ	10,29 м²	или аналог
5.03	CF-1	Реечный потолок Албес; Система А70S; Рейка А25/S Г1; расстояние между рейками 105.4мм; Текстура W203-1013;	47,21 м²	или аналог
5.04	CF-1	Реечный потолок Албес; Система А70S; Рейка А25/S Г1; расстояние между рейками 105.4мм; Текстура W203-1013;	10,59 м²	или аналог
5.07	CF-1	Реечный потолок Албес; Система А70S; Рейка А25/S Г1; расстояние между рейками 105.4мм; Текстура W203-1013;	49,85 м²	или аналог

УСЛОВНЫЕ ОБОЗНАЧЕНИЯ

- Зона не входит в объем разработки

0.000

ООО «Открытые мастерские»						12-ОМ/2023-АИ		
«Гостиница, расположенная по адресу: г. Москва, ул. Электродная, земельный участок 2А»								
Изм.	Кол.уч.	Лист	№ док.	Подпись	Дата	МОП гостиничного комплекса		
Разработал	Сайко				03.10.25			
Проверил	Сивакова				03.10.25	РД	12	47
Н. контроль	Гвоздева				03.10.25	План потолков 2 этажа на отм. +4.500		

cityscape

Через записи автором право, его использование ограничено лицензионным договором. Чертеж является частью составного произведения, подпадает под действие авторского права. Любое использование чертежа без согласия автора является нарушением. Автор несет ответственность за использование произведений.

Согласовано

Взв. инв. №

Подл. и дата

Инв. № подл.

План лифтовых холлов -1 этажа с указанием расстановки осветительных приборов на отм. -5.250

М 1 : 100

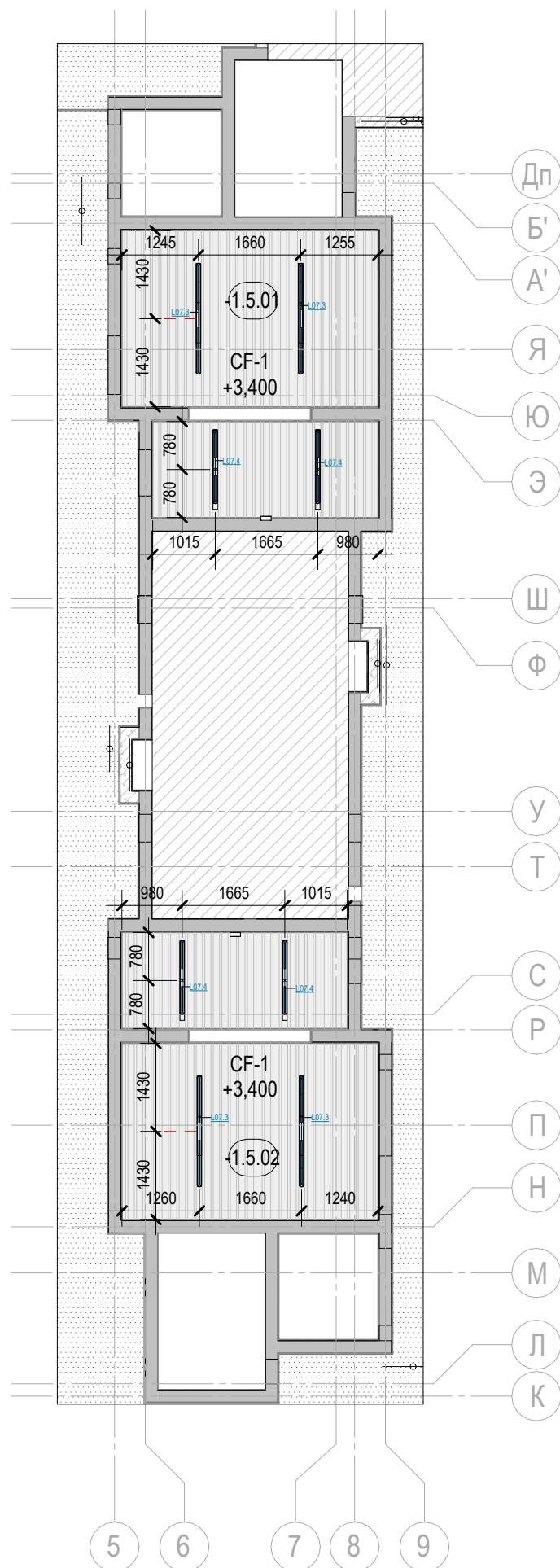

Экспликация помещений -1 этажа на отм. -5.250			
Номер помещения	Наименование	Площадь, м²	Кат. по- мещ.
-1.5.01	Лифтовой холл / Пожаробезопасная зона МГН	18,08	
-1.5.02	Лифтовой холл / Пожаробезопасная зона МГН	18,08	
Общий итог		36,16	

Спецификация осветительных приборов на отм. -5.250				
Марка	Наименование	Изготовитель	Кол-во, шт.	Комментарии
L07.3	INI LED 60 LN 24W 4000K T60 Ra90Св-к LED (Есо), 1800 мм(подвесной)(БОСМА)БЕЛЫЙ	МДМ	4	МДМ
L07.4	INI LED 60 LN 24W 4000K T60 Ra90Св-к LED (Есо), 1200 мм(подвесной)(БОСМА)БЕЛЫЙ	МДМ	4	МДМ

УСЛОВНЫЕ ОБОЗНАЧЕНИЯ
 - Зона не входит в объем разработки

0.000						ООО «Открытые мастерские»			12-ОМ/2023-АИ		
						«Гостиница, расположенная по адресу: г. Москва, ул. Электродная, земельный участок 2А»					
Изм.	Кол.уч.	Лист	№ док.	Подпись	Дата	МОП гостиничного комплекса			Стадия	Лист	Листов
Разработал	Сайко			<i>Сайко</i>	03.10.25				РД	14	47
Проверил	Сивакова			<i>Сивакова</i>	03.10.25						
Н. контроль	Гвоздева			<i>Гвоздева</i>	03.10.25	План лифтовых холлов -1 этажа с указанием расстановки осветительных приборов на отм. -5.250					

Чертеж защищён авторским правом, его использование ограничено лицензионным договором. Чертеж является частью составного произведения, подлежит прочтению только вместе с иными документами в составе Проектной документации по Объекту. Все изменения должны быть согласованы с авторами чертежа. Авторы чертежа не отвечают за использование производных произведений.

Согласовано		Взам. инв. №		Подп. и дата		Инв. № подл.	

План расстановки светильников 1 этаж_0,000
М 1 : 100

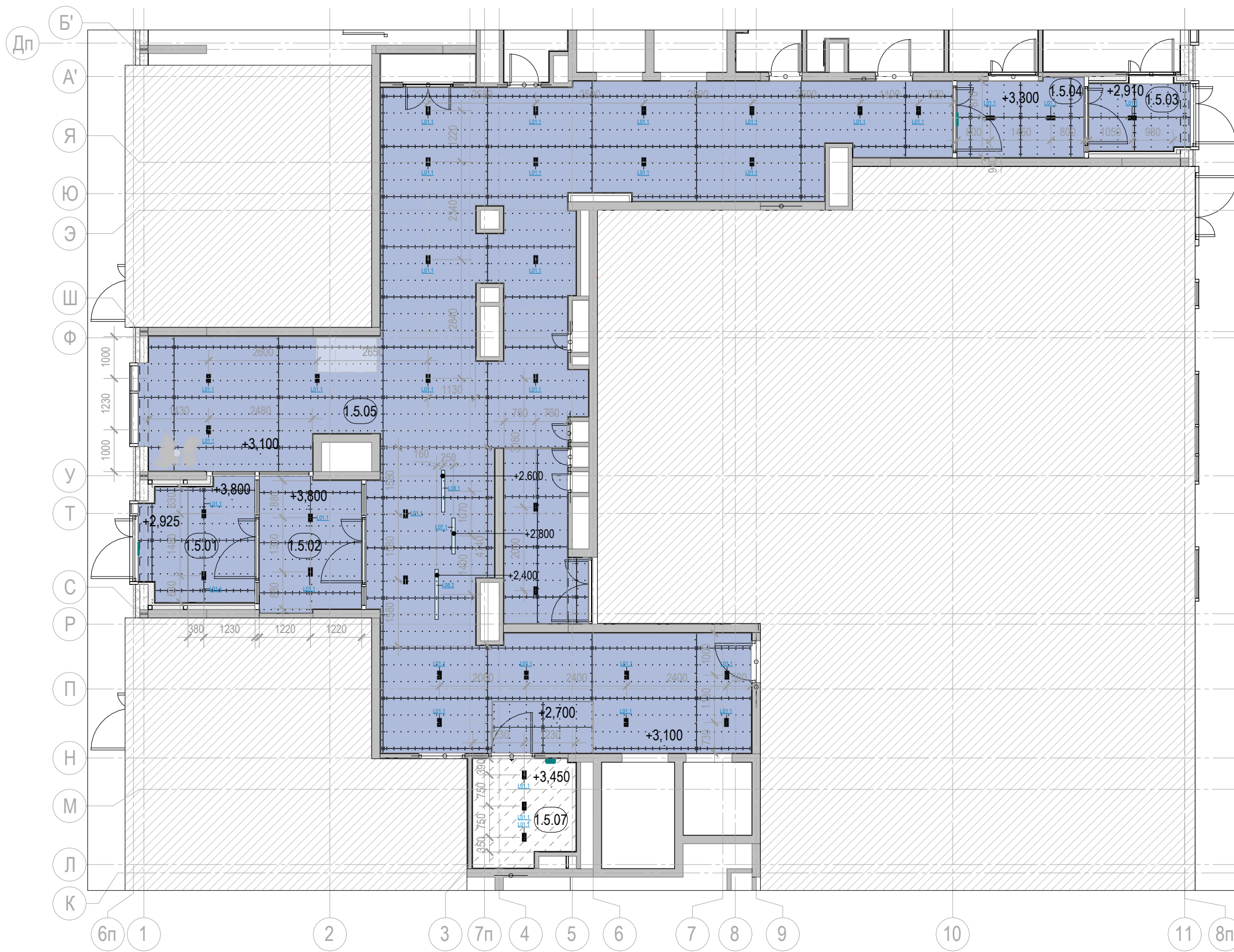

Номер помещения	Наименование	Площадь, м²	Кат. по-мещ.
1.5.01	Тамбур	7,86	
1.5.02	Тамбур	8,08	
1.5.03	Тамбур	4,10	
1.5.04	Тамбур	5,64	
1.5.05	Вестибюль (Лобби)	120,95	
1.5.07	С/У МГН	5,46	
Общий итог		152,08	

Чертеж, защищённый авторским правом, его использование
отдельно лицензионным договором. Чертеж является
частью основного произведения, подпадает под действие
закона об авторском праве в отношении произведения
всего произведения. Любое использование без
согласования с авторским чертежом. Авторские чертежи не
отвечают за использование производных произведений.

Согласовано

Ванк. инв. №
Полп. и дата
Инв. № подл.

Спецификация осветительных приборов на отм. 0.000

Марка	Описание	Производитель	Кол-во, шт.	Комментарии
L01.1	MODES LED 2x12W 4000K/CR190 15гр. / Светильник встраиваемый (COB Lumileds) (БОСМА) ЧЕРНЫЙ	МДМ	38	
L07.1	INI LED 60 LN 27W 4000K T90Светильник LED (LUX), 860 мм (БОСМА) БЕЛЫЙ	МДМ	1	
L08.1	INI LED 60 LN 20W 4000K T60 Ra90Св-к LED (Еco), 1000 мм(подвесной)(БОСМА)БЕЛЫЙ	МДМ	1	
L08.2	INI LED 60 LN 24W 4000K T60 Ra90Св-к LED (Еco), 1215 мм(подвесной)(БОСМА)БЕЛЫЙ	МДМ	1	

УСЛОВНЫЕ ОБОЗНАЧЕНИЯ

- Зона не входит в объем разработки

0.000

						ООО «Открытые мастерские»			12-ОМ/2023-АИ		
						«Гостиница, расположенная по адресу: г. Москва, ул. Электродная, земельный участок 2А»					
Изм.	Кол.уч.	Лист	№ док.	Подпись	Дата	МОП гостиничного комплекса			Стадия	Лист	Листов
Разработал	Сайко				03.10.25				РД	15	47
Проверил	Сивакова				03.10.25						
Н. контроль	Гвоздева				03.10.25	План потолков 1 этажа с указанием расстановки осветительных приборов на отм. 0.000					

План расстановки светильников 2 этаж (+4,500)

М 1 : 100

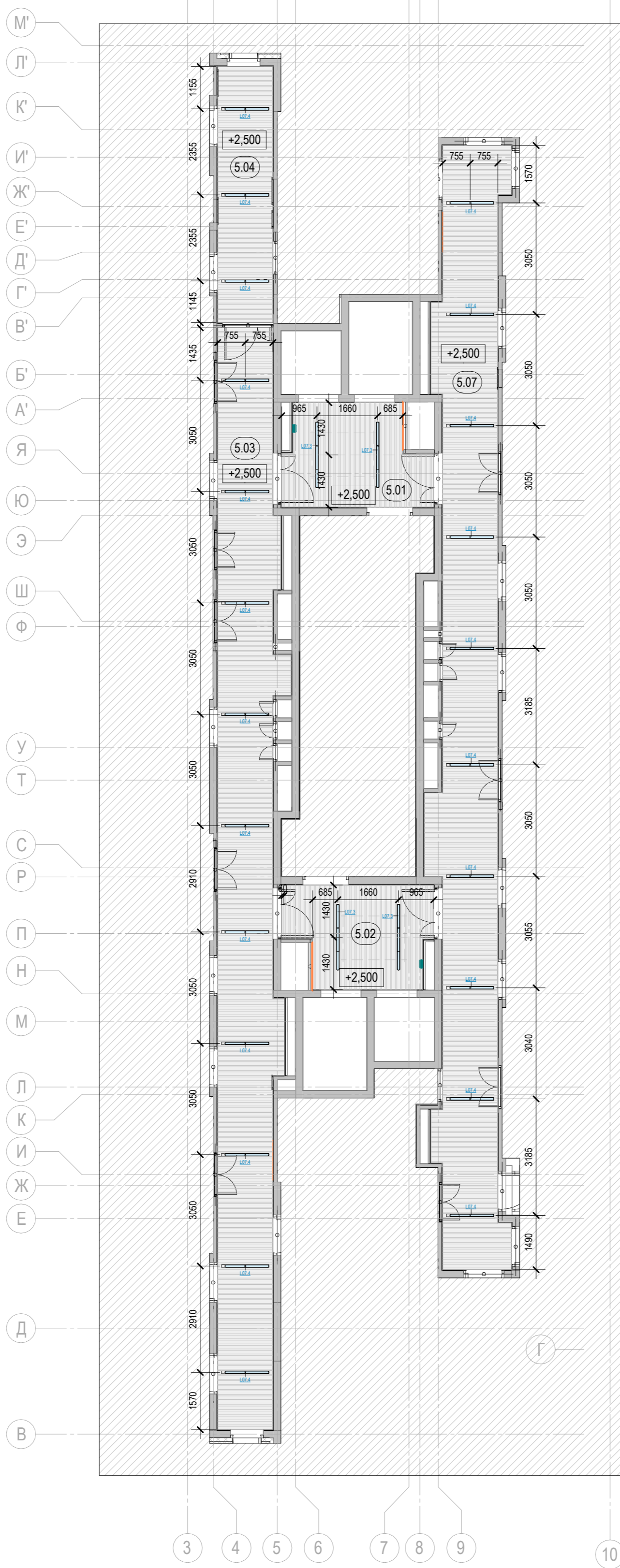

Экспликация помещений 2 этажа		
Номер помещения	Наименование	Площадь, м²
5.01	Лифтовой холл / Пожаробезопасная зона МГН	10,16
5.02	Лифтовой холл / Пожаробезопасная зона МГН	10,19
5.03	Коридор	46,78
5.04	Коридор	10,43
5.07	Коридор	49,10

Чертеж, защищенный авторским правом, его использование
 ограничено лицензионным договором. Чертеж является
 частью составленного проекта, подается проектно-технологическим
 пакетом с материалами, необходимыми для изготовления изделий.
 Любое использование чертежа без согласия автора является
 нарушением авторских прав. Автор чертежа не
 отвечает за использование проектных решений.

Согласовано	Взам. инв. №	Подл. и дата	Инв. № подл.

УСЛОВНЫЕ ОБОЗНАЧЕНИЯ
 - зона не входит в объем разработки

0.000						ООО «Открытые мастерские»			12-ОМ/2023-АИ		
						«Гостиница, расположенная по адресу: г. Москва, ул. Электродная, земельный участок 2А»					
Изм.	Кол.уч.	Лист	№ док.	Подпись	Дата	МОП гостиничного комплекса			Стадия	Лист	Листов
Разработал	Сайко			<i>[Signature]</i>	02.04.25				РД	16	47
Проверил	Сивакова			<i>[Signature]</i>	02.04.25						
Н. контроль	Гвоздева			<i>[Signature]</i>	02.04.25	План потолков 2 этажа с указанием расстановки осветительных приборов на отм. +4.500			cityscape		

Спецификация осветительных приборов на отм. +5.400				
Марка	Наименование	Изготовитель	Кол-во, шт.	Комментарии
L07.3	INI LED 60 LN 24W 4000K T60 Ra90Св-к LED (Есо), 1800 мм(подвесной)(БОСМА)БЕЛЫЙ	МДМ	4	МДМ
L07.4	INI LED 60 LN 24W 4000K T60 Ra90Св-к LED (Есо), 1200 мм(подвесной)(БОСМА)БЕЛЫЙ	МДМ	23	МДМ

План потолков 1 этажа с указанием расстановки оконечных устройств на отм. 0.000

М 1 : 100

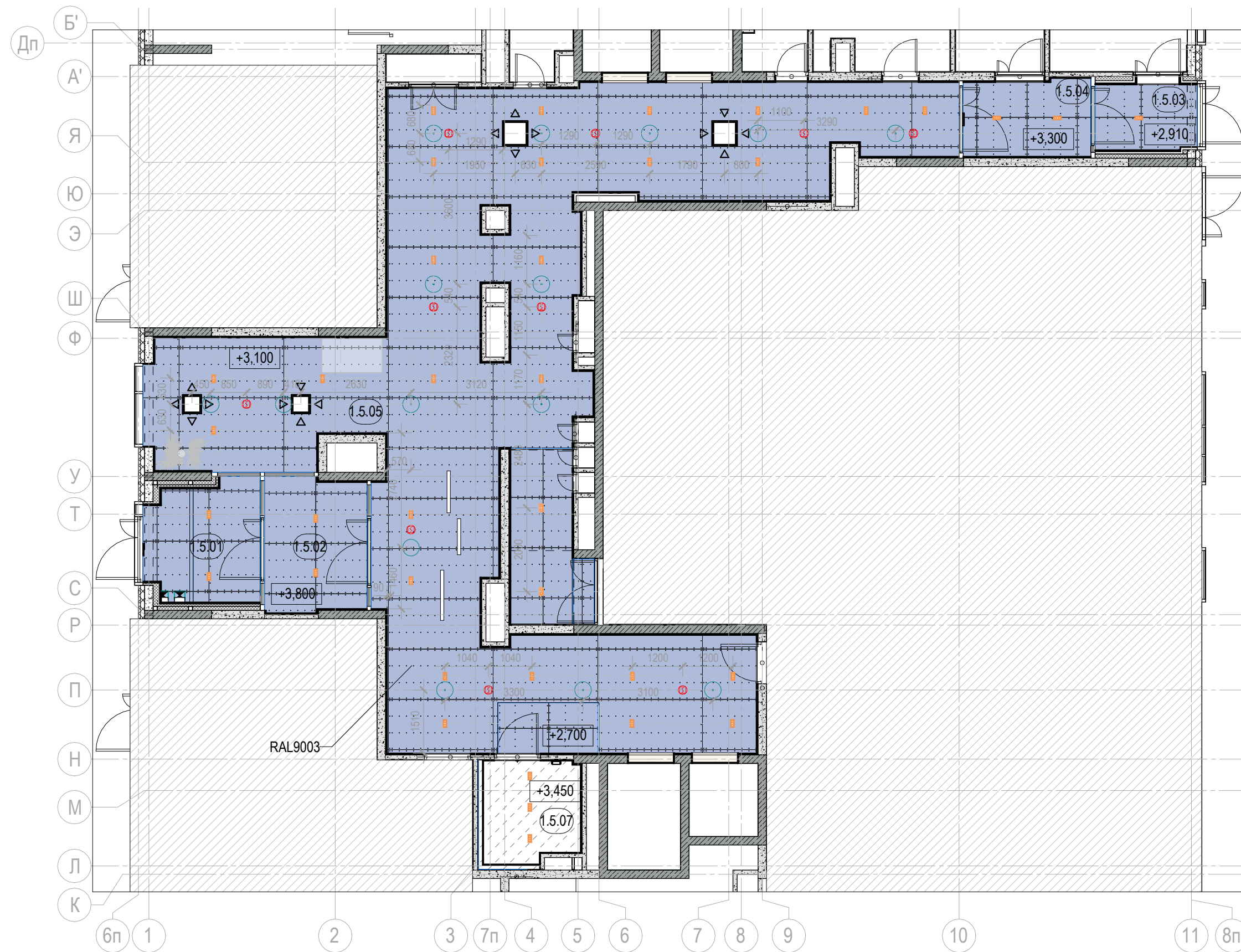

Экспликация помещений на отм. 0.000			
Номер помещения	Наименование	Площадь, м²	Кат. по-мещ.
1.5.01	Тамбур	7,86	
1.5.02	Тамбур	8,08	
1.5.03	Тамбур	4,10	
1.5.04	Тамбур	5,64	
1.5.05	Вестибюль (Лобби)	120,95	
1.5.07	С/У МГН	5,46	
Общий итог		152,08	

Чертеж, защищенный авторским правом, его использование
 отрывочно, личными документами. Чертеж является
 частью основного проекта, и не может быть
 выдан в печать, копирован, тиражирован, распространяться
 в виде самостоятельного документа. Проектная фирма
 несет ответственность за содержание чертежа. Авторские права
 принадлежат автору проекта. Любое использование
 чертежа без согласия автора проекта является нарушением
 авторских прав.

- УСЛОВНЫЕ ОБОЗНАЧЕНИЯ
- Зона не входит в объем разработки
 - Спринклерный ороситель
 - Диффузор
 - Диффузор
 - Пожарный извещатель

Согласовано	Вант. инв. №
Подп. и дата	
Инв. № подл.	

0.000		ООО «Открытые мастерские»		12-ОМ/2023-АИ	
		«Гостиница, расположенная по адресу: г. Москва, ул. Электродная, земельный участок 2А»			
Изм.	Кол.уч.	Лист	№ док.	Подпись	Дата
Разработал	Сайко	03.10.25		<i>Сайко</i>	03.10.25
Проверил	Сивакова	03.10.25		<i>Сивакова</i>	03.10.25
Н. контроль	Гвоздева	03.10.25		<i>Гвоздева</i>	03.10.25
МОП гостиничного комплекса		Стадия	Лист	Листов	
		РД	18	47	
План потолков 1 этажа с указанием расстановки оконечных устройств на отм. 0.000				cityscape	

План потолков 2 этажа с указанием расстановки оконечных устройств на отм. +4.500

М 1 : 100

Экспликация помещений 2 этажа		
Номер помещения	Наименование	Площадь, м²
5.01	Лифтовой холл / Пожаробезопасная зона МГН	10,16
5.02	Лифтовой холл / Пожаробезопасная зона МГН	10,19
5.03	Коридор	46,78
5.04	Коридор	10,43
5.07	Коридор	49,10

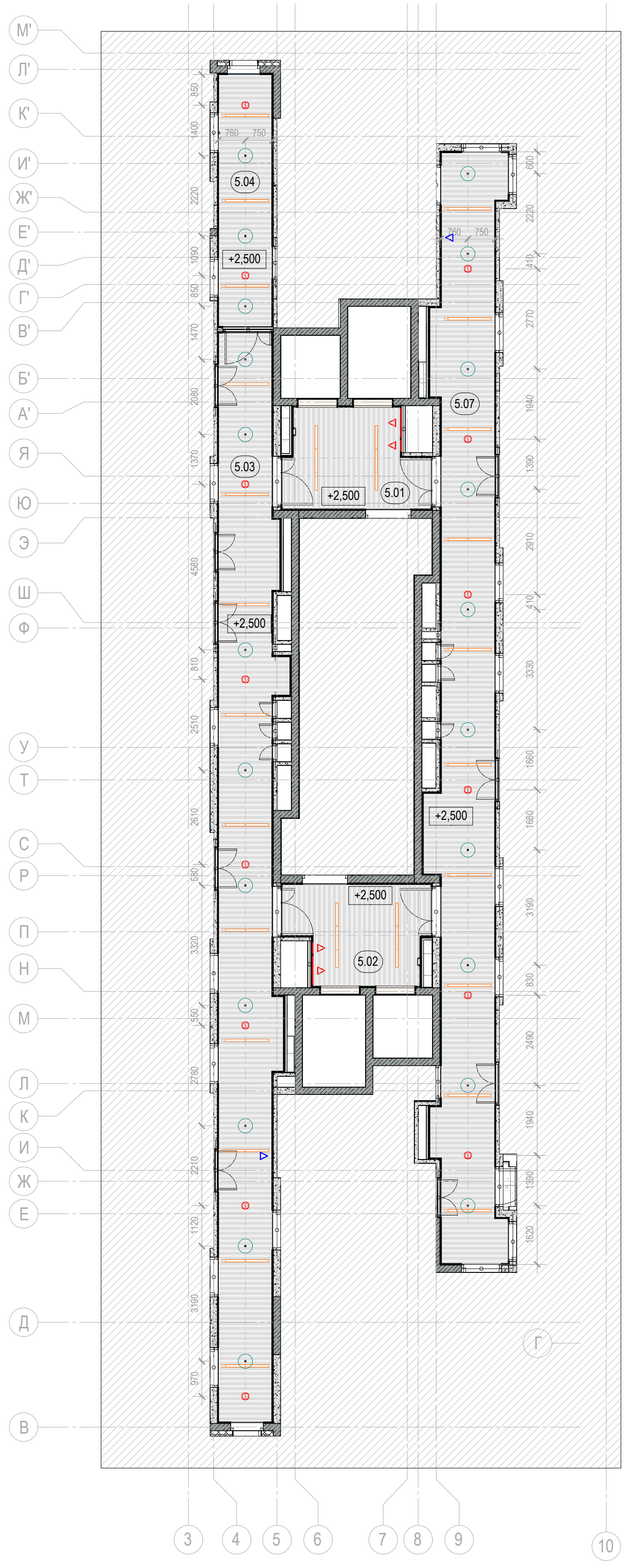

- УСЛОВНЫЕ ОБОЗНАЧЕНИЯ
- Зона не входит в объем разработки
 - Спринклерный ороситель
 - Диффузор
 - Диффузор
 - Пожарный извещатель

Через записи автором право, его использование
странно лицензионным договором. Чертеж является
частью составного произведения, подпадающего только
вместе с иными документами в состав Проекта. Бель
составлены с авторским чертежом. Автор чертежа не
отвечает за использование произведений производимых.

Согласовано	Вал. инв. №
Ив. № подл.	Подл. и дата

0.000						ООО «Открытые мастерские»			12-ОМ/2023-АИ		
						«Гостиница, расположенная по адресу: г. Москва, ул. Электродная, земельный участок 2А»					
Изм.	Кол.уч.	Лист	№ док.	Подпись	Дата	МОП гостиничного комплекса			Стадия	Лист	Листов
Разработал	Сайко			<i>Сайко</i>	03.10.25				РД	19	47
Проверил	Сивакова			<i>Сивакова</i>	03.10.25						
Н. контроль	Гвоздева			<i>Гвоздева</i>	03.10.25	План потолков 2 этажа с указанием расстановки оконечных устройств на отм. +4.500			cityscape		

План потолков типового этажа (3-18) с указанием расстановки оконечных устройств
М 1 : 100

Экспликация помещений типового этажа (3-18)		
Номер помещения	Наименование	Площадь, м²
5.01	Лифтовой холл / Пожаробезопасная зона МГН	10,31
5.02	Лифтовой холл / Пожаробезопасная зона МГН	10,26
5.03	Коридор	47,21
5.04	Коридор	10,61
5.07	Коридор	50,46

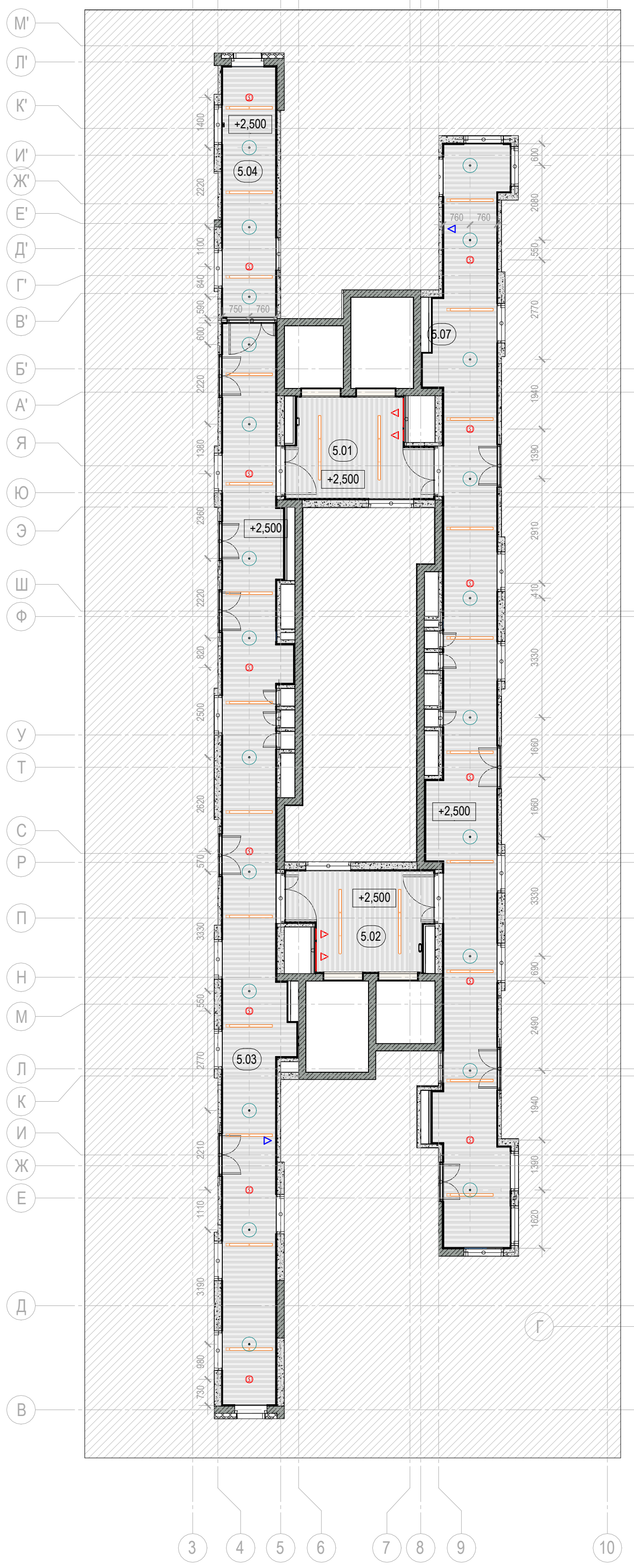

- УСЛОВНЫЕ ОБОЗНАЧЕНИЯ
- Зона не входит в объем разработки
 - Спринклерный ороситель
 - Диффузор
 - Диффузор
 - Пожарный извещатель

Через записи авторам право, его использование
странно лицензионным договором. Чертеж является
частью составного произведения, подпадающего только
вместе с ним документально в состав Проекта. Бель
составлены с авторским чертежом. Авторские чертежи не
отвечают за использование производных произведений.

Согласовано	Вал. инв. №
Подп. и дата	
Инв. № подл.	

0.000						ООО «Открытые мастерские»			12-ОМ/2023-АИ		
						«Гостиница, расположенная по адресу: г. Москва, ул. Электродная, земельный участок 2А»					
Изм.	Кол.уч.	Лист	№ док.	Подпись	Дата	МОП гостиничного комплекса			Стадия	Лист	Листов
Разработал	Сайко				03.10.25				РД	20	47
Проверил	Сивакова				03.10.25						
Н. контроль	Гвоздева				03.10.25	План потолков типового этажа (3-18) с указанием расстановки оконечных устройств					

План расстановки розеток и выключателей 1 этаж_0,000

М 1 : 100

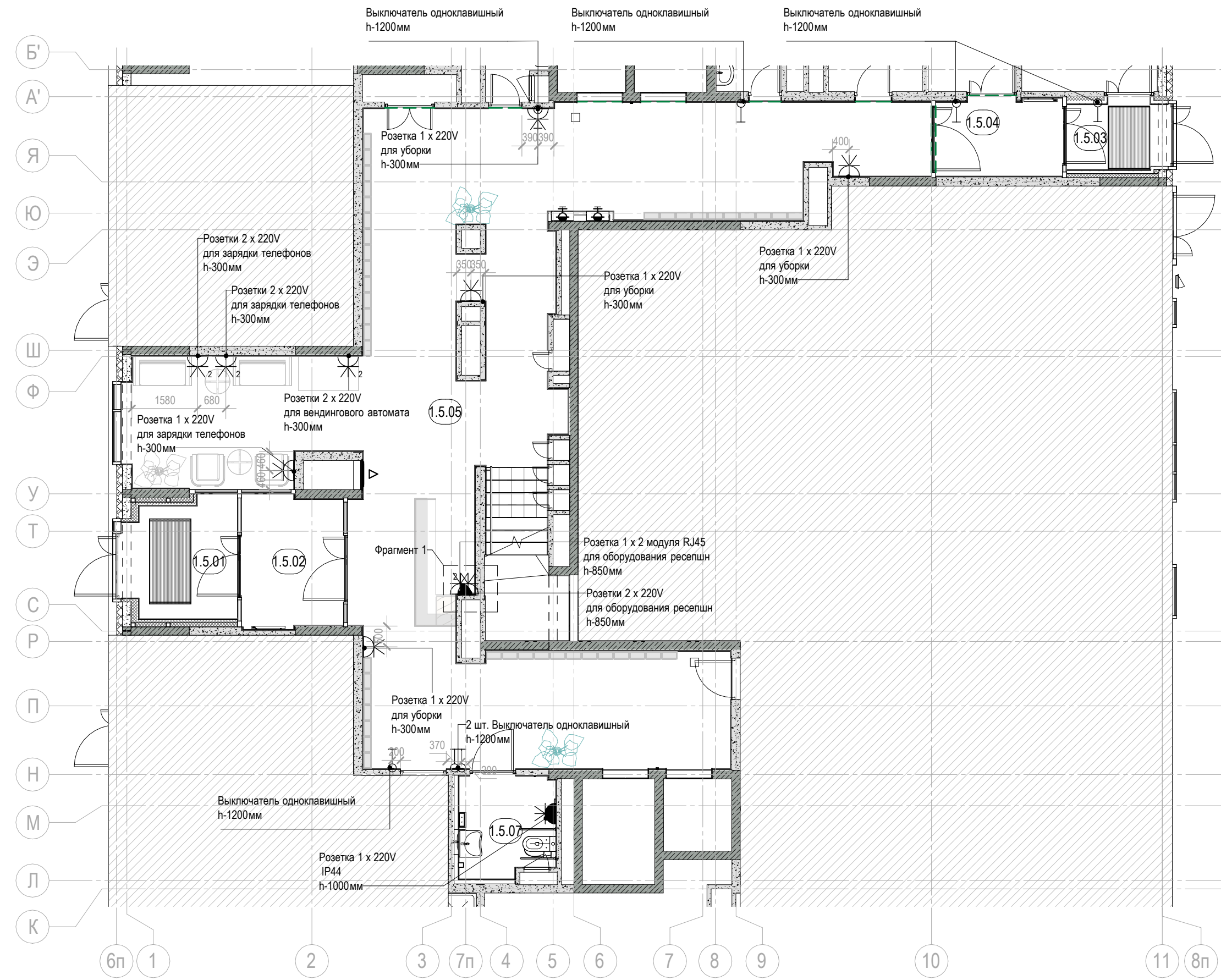

Экспликация помещений на отм. 0.000			
Номер помещения	Наименование	Площадь, м²	Кат. по-мещ.
1.5.01	Тамбур	7,86	
1.5.02	Тамбур	8,08	
1.5.03	Тамбур	4,10	
1.5.04	Тамбур	5,64	
1.5.05	Вестибюль (Лобби)	120,95	
1.5.07	С/У МГН	5,46	
Общий итог		152,08	

Фрагмент 1
М 1 : 50

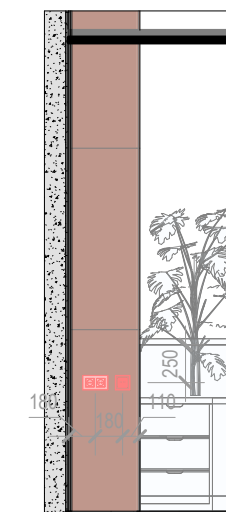

Условные обозначения:

- розетка 220 IP20
- розетка 220 IP20 количество розеток в рамке
- розетка компьютерная IP20 x2
- розетка 220 IP44
- выключатель IP20 1-клавишный
- Зона не входит в объем разработки

0.000						ООО «Открытые мастерские»			12-ОМ/2023-АИ		
						«Гостиница, расположенная по адресу: г. Москва, ул. Электродная, земельный участок 2А»					
Изм.	Кол.уч.	Лист	№ док.	Подпись	Дата	МОП гостиничного комплекса			Стадия	Лист	Листов
Разработал	Сайко				03.10.25				РД	21	47
Проверил	Сивакова				03.10.25	План 1 этажа с обозначением оконечного оборудования стен на отм. 0.000					
Н. контроль	Гвоздева				03.10.25						

Чертеж, защищенный авторским правом, его использование без письменного согласия автора является нарушением. Чертеж является частью проектной документации. Любое копирование, распространение, а также использование в любых целях без согласия автора является нарушением. Авторские чертежи не подлежат заимствованию проектных решений.

Согласовано

Вариант	Изм. №	Дата	Спецификация розеток и выключателей			
Изм. №	Изм. №	Дата	Описание	Изображение	Кол-во	Примечание
			Выключатель одноклавишный Schneider Atlasdesign 10A, карбон ATN001011; Рамка одинарная Schneider Electric Atlasdesign, карбон ATN001001		7	
			Розетка компьютерная двойная Schneider Electric Atlasdesign RJ45 5 кат., карбон ATN001085; Рамка одинарная Schneider Electric Atlasdesign, карбон ATN001001		1	
			Розетка с заземлением Schneider Electric Atlasdesign 16A, карбон ATN001043 - 2шт.; Рамка двойная Schneider Electric Atlasdesign, карбон ATN001002		4	
			Розетка с заземлением Schneider Electric Atlasdesign 16A, карбон ATN001043; Рамка одинарная Schneider Electric Atlasdesign, карбон ATN001001		5	
			Розетка с заземлением Schneider Electric Atlasdesign 16A, карбон ATN001043; Рамка одинарная Schneider Electric Atlasdesign, карбон с крышкой		1	

План расстановки розеток и выключателей 2 этаж (+4,500)

М 1 : 100

Экспликация помещений 2 этажа

Номер помещения	Наименование	Площадь, м²
5.01	Лифтовой холл / Пожаробезопасная зона МГН	10,16
5.02	Лифтовой холл / Пожаробезопасная зона МГН	10,19
5.03	Коридор	46,78
5.04	Коридор	10,43
5.07	Коридор	49,10

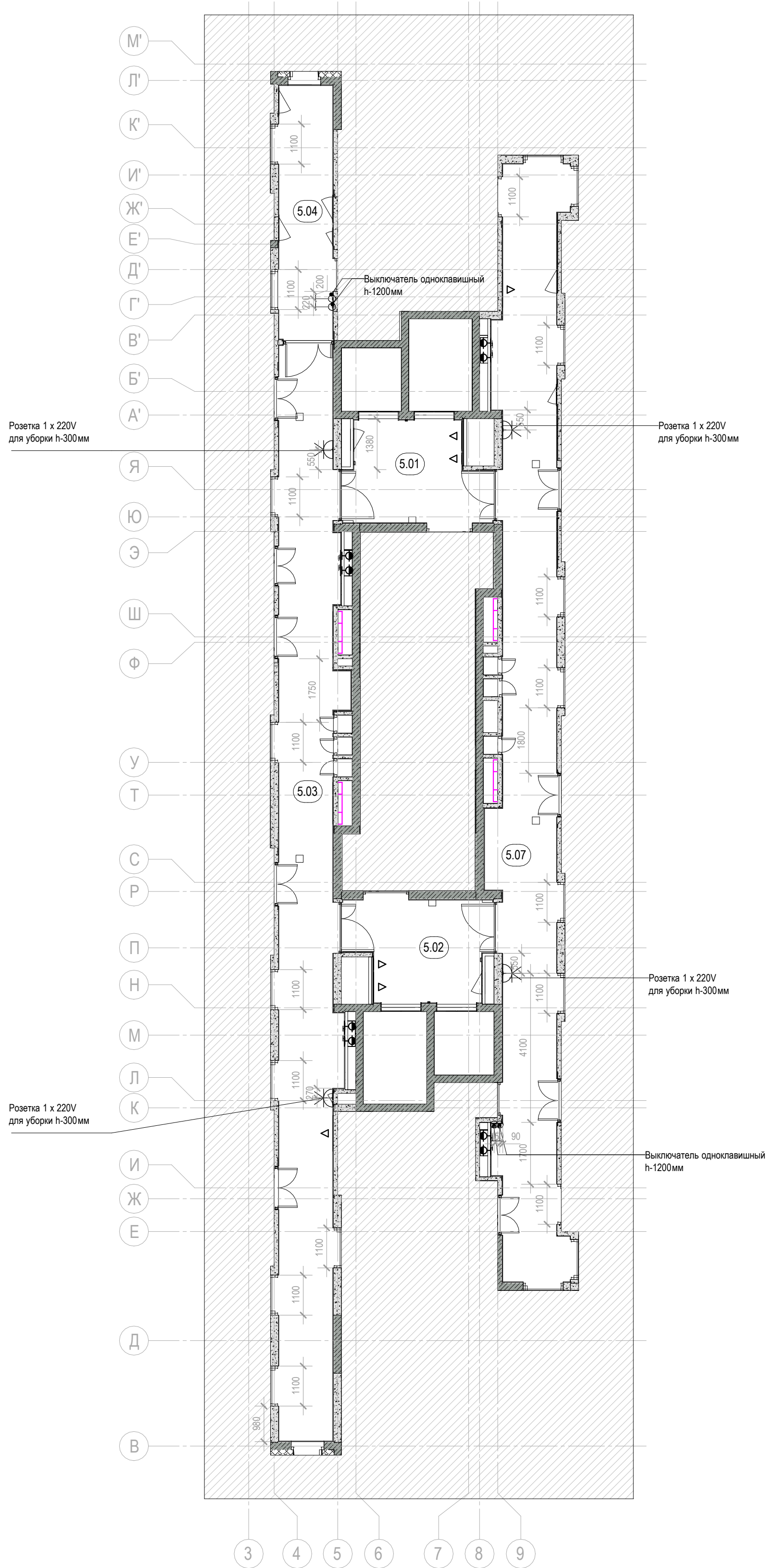

Условные обозначения:

- розетка 220 IP20
- розетка 220 IP20 количество розеток в рамке
- розетка компьютерная IP20 x2
- розетка 220 IP44
- выключатель IP20 1-клавишный
- Зона не входит в объем разработки

Спецификация розеток и выключателей на отм. +4.500			
Описание	Изображение	Кол-во	Примечание
Выключатель одноклавишный Schneider Atlasdesign 10A, карбон ATN001011; Рамка одинарная Schneider Electric Atlasdesign, карбон ATN001001		4	
Розетка с заземлением Schneider Electric Atlasdesign 16A, карбон ATN001043; Рамка одинарная Schneider Electric Atlasdesign, карбон ATN001001		4	

0.000

ООО «Открытые мастерские»					12-ОМ/2023-АИ		
«Гостиница, расположенная по адресу: г. Москва, ул. Электродная, земельный участок 2А»							
Изм.	Кол.уч.	Лист	№ док.	Подпись	Дата	МОП гостиничного комплекса	
						РД	47
Разработал	Сайко				03.10.25	Лист	22
Проверил	Сивакова				03.10.25	Листов	47
Н. контроль	Гвоздева				03.10.25	План 2 этажа с обозначением оконечного оборудования стен на отм. +4.500	

cityscape

Через записи авторства, права, его использование, странного лицензионного договора, через является частью составного произведения, подпадает под действие авторского права, не является объектом авторского права, не охраняется авторским правом, не охраняется авторским правом, не охраняется авторским правом.

Согласовано	Ваш. инв. №
Ив. № подл.	Подл. и дата

План расстановки розеток и выключателей 3-18 этажа на отм. +7.650

М 1 : 100

Экспликация помещений типового этажа (3-18)

Номер помещения	Наименование	Площадь, м²
5.01	Лифтовой холл / Пожаробезопасная зона МГН	10,31
5.02	Лифтовой холл / Пожаробезопасная зона МГН	10,26
5.03	Коридор	47,21
5.04	Коридор	10,61
5.07	Коридор	50,46

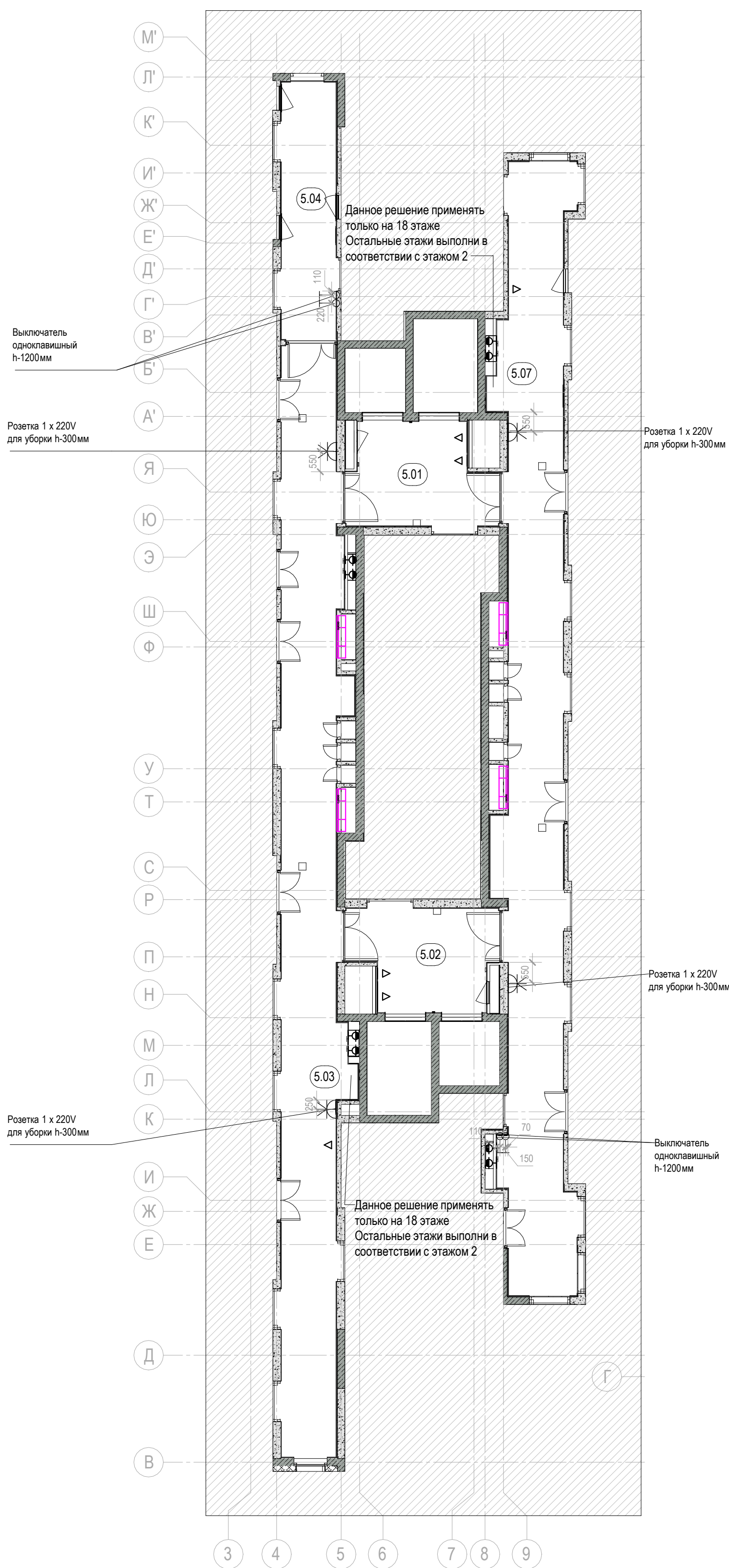

Через записи, авторами, право, его использование, специально лицензионным договором. Чертеж является частью составного произведения, подпадает под действие авторского права. Любое использование чертежа без согласия автора является нарушением авторских прав. Автор несет ответственность за использование производных произведений.

Согласовано

Вал. инв. №
Ив. № подл.
Подл. и дата

Описание	Изображение	Кол-во	Примечание
Выключатель одноклавишный Schneider Atlasdesign 10A, карбон ATN001011; Рамка одинарная Schneider Electric Atlasdesign, карбон ATN001001		4	
Розетка с заземлением Schneider Electric Atlasdesign 16A, карбон ATN001043; Рамка одинарная Schneider Electric Atlasdesign, карбон ATN001001		4	

- Условные обозначения:
- розетка 220 IP20
 - розетка 220 IP20 количество розеток в рамке
 - розетка компьютерная IP20 x2
 - розетка 220 IP44
 - выключатель IP20 1-клавишный
 - Зона не входит в объем разработки

0.000					ООО «Открытые мастерские»			12-ОМ/2023-АИ			
					«Гостиница, расположенная по адресу: г. Москва, ул. Электродная, земельный участок 2А»						
Изм.	Кол.уч.	Лист	№ док.	Подпись	Дата	МОП гостиничного комплекса			Стадия	Лист	Листов
Разработал		Сайко			03.10.25	РД			23	47	
Проверил		Сивакова			03.10.25	План типового этажа (3-18) с обозначением оконечного оборудования стен					
Н. контроль		Гвоздева			03.10.25						

План расстановки сантехнических приборов

М 1 : 50

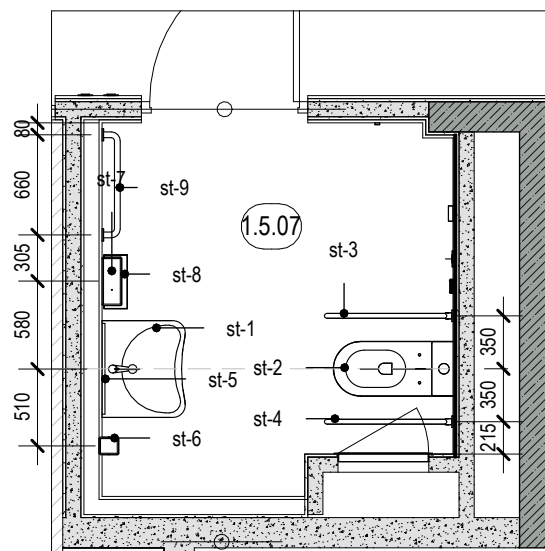

Спецификация сантехнических приборов и оборудования			
Марка	Описание	Число	Комментарии
st-1	Раковина для инвалидов DS Y1 635x556x250мм	1	
st-2	Унитаз для инвалидов и пожилых людей DSTRANA	1	
st-3	Пристенный откидной опорный поручень с фиксатором с бумагодержателем 270x100x840 мм, D38	1	
st-4	Пристенный откидной опорный поручень с фиксатором без бумагодержателя 270x100x840 мм, D38	1	
st-5	Зеркало для инвалидов с фиксированными наклоном 600x1000 мм	1	
st-6	Настенный сенсорный диспенсер для жидкого мыла, 1 л, Цвет: матовый хром, 90 x 105 x 256 мм, арт.512066P	1	
st-7	Настенный диспенсер бумажных полотенец на 500 листов, Цвет: матовый хром, 120 x 275 x 360 мм, арт. 510601P	1	
st-8	Мусорная корзина из нержавеющей стали 304, 25 литров, цвет: Матовый хром, 155 x 355 x 460 мм, арт.510461S	1	
st-9	Поручень опорный прямой, пристенный, тип 8, сталь, D38 мм	1	

Чертеж защищён авторским правом, его использование ограничено лицензионным договором. Чертеж является частью составного произведения, подлежит прочтению только вместе с иными документами в составе Проектной документации по Объекту. Все изменения должны быть согласованы с авторами чертежа. Авторы чертежа не отвечают за использование производных произведений.

Согласовано		Взам. инв. №	Подп. и дата	Инв. № подл.

0.000

ООО «Открытые мастерские»						12-ОМ/2023-АИ			
«Гостиница, расположенная по адресу: г. Москва, ул. Электродная, земельный участок 2А»									
Изм.	Кол.уч.	Лист	№ док.	Подпись	Дата	МОП гостиничного комплекса	Стадия	Лист	Листов
Разработал	Сайко			<i>Сайко</i>	03.10.25		РД	24	47
Проверил	Сивакова			<i>Сивакова</i>	03.10.25				
Н. контроль	Гвоздева			<i>Гвоздева</i>	03.10.25	Расстановкой сантехнических приборов на отм. 0.000		cityscape	

План потолков 1 этажа на отм. 0.000

М 1 : 100

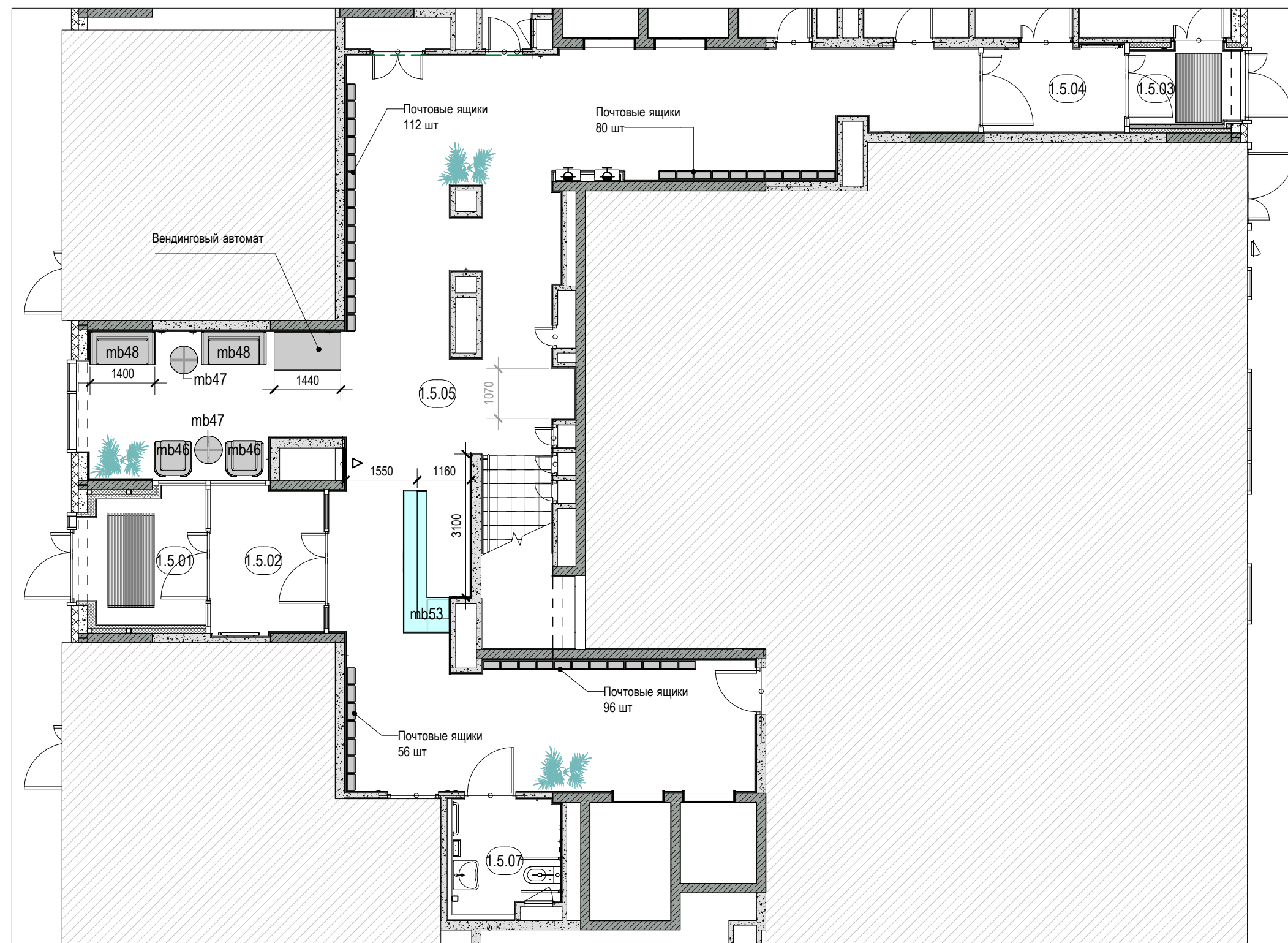

Экспликация помещений на отм. 0.000			
Номер помещения	Наименование	Площадь, м²	Кат. по-мещ.
1.5.01	Тамбур	7,86	
1.5.02	Тамбур	8,08	
1.5.03	Тамбур	4,10	
1.5.04	Тамбур	5,64	
1.5.05	Вестибюль (Лобби)	120,95	
1.5.07	С/У МГН	5,46	
Общий итог		152,08	

Спецификация мебели				
Марка	Изображение	Описание	Число	Примечание
mb46		Кресло Чарльз в обивке из велюра светло-серого цвета; габ. размеры: 750x750x800 мм,	2	
mb47		Набор из двух журнальных столиков Callisto M черного цвета	2	
mb48		Диван Чарльз в обивке из велюра светло-серого цвета габ. размеры: 1350x800x760 мм,	2	
mb52		Ящик почтовый СПРО-8-графитовый	43	
mb53		Стойка ресепшн	1	

Чертеж, защищенный авторским правом, его использование
 отрывочно, личными документами, чертежи, являясь
 частью основного произведения, подлежат протекции только
 вместе с ним. Любое использование чертежа в составе другого
 произведения без разрешения автора чертежа, является
 нарушением авторских прав. Авторские чертежи не
 согласованы с авторами производных произведений.

Согласовано	
Ванк. инв. №	
Подп. и дата	
Инв. № подл.	

УСЛОВНЫЕ ОБОЗНАЧЕНИЯ

- Зона не входит в объем разработки

- Мебель изготавливается на заказ

ПРИМЕЧАНИЯ

1. Почтовые ящики - общее кол-во 344 шт.
340 - номера
2 - резерв под общедомовые нужды

2. Вендинговый автомат - варианты размещения:
1 вариант: с боков разместить перегородки ГКЛ
2 вариант: обрамление выполнить в мебельном исполнении
3 вариант: оставить отдельстоящим

0.000		ООО «Открытые мастерские»		12-ОМ/2023-АИ	
		«Гостиница, расположенная по адресу: г. Москва, ул. Электродная, земельный участок 2А»			
Изм.	Кол.уч.	Лист	№ док.	Подпись	Дата
Разработал	Сайко				03.10.25
Проверил	Сивакова				03.10.25
Н. контроль	Гвоздева				03.10.25
МОП гостиничного комплекса				Стадия	Лист
				РД	25
План 1 этажа с расстановкой технологического оборудования и мебели на отм. 0.000				Листов	47

План 1 этажа задание на заполнение проемов на отм. 0,000

М 1 : 100

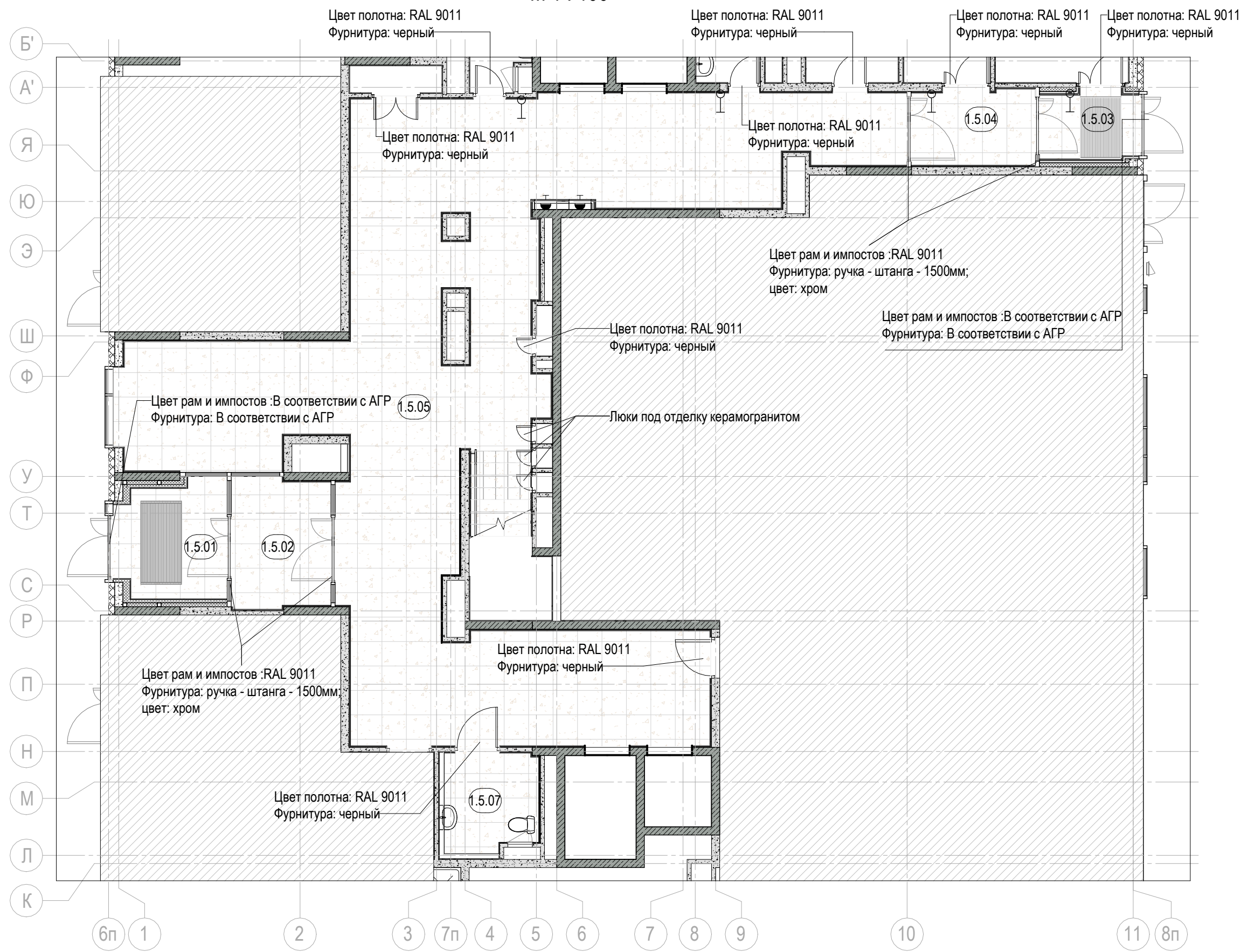

Экспликация помещений на отм. 0.000

Номер помещения	Наименование	Площадь, м²	Кат. по-мещ.
1.5.01	Тамбур	7,86	
1.5.02	Тамбур	8,08	
1.5.03	Тамбур	4,10	
1.5.04	Тамбур	5,64	
1.5.05	Вестибюль (Лобби)	120,95	
1.5.07	С/У МГН	5,46	
Общий итог		152,08	

Чертеж, защищенный авторским правом, его использование
 ограничено лицензионным договором. Чертеж является
 частью основного произведения, подпадающего под действие
 авторского права. Любое копирование, распространение,
 воспроизведение, публикация, использование в составе
 других произведений, а также любое иное использование
 чертежа без согласия автора чертежа. Авторские права не
 отвечают за использование произведений производных произведений.

ПРИМЕЧАНИЯ
 -Все технические двери выполнить: Цвет полотна: RAL 9011
 Фурнитура: черный

0.000						ООО «Открытые мастерские»			12-ОМ/2023-АИ		
						«Гостиница, расположенная по адресу: г. Москва, ул. Электродная, земельный участок 2А»					
Изм.	Кол.уч.	Лист	№ док.	Подпись	Дата	МОП гостиничного комплекса			Стадия	Лист	Листов
Разработал	Сайко			<i>Сайко</i>	03.10.25				РД	26	47
Проверил	Сивакова			<i>Сивакова</i>	03.10.25						
Н. контроль	Гвоздева			<i>Гвоздева</i>	03.10.25	План 1 этажа задание на заполнение проемов на отм. 0,000			cityscape		

Согласовано

Ваш. инв. №

Подп. и дата

Инв. № подл.

Номер помещения	Наименование	Площадь, м²
5.01	Лифтовой холл / Пожаробезопасная зона МГН	10,16
5.02	Лифтовой холл / Пожаробезопасная зона МГН	10,19
5.03	Коридор	46,78
5.04	Коридор	10,43
5.07	Коридор	49,10

План 2 этажа задание на заполнение проемов на отм. +4.500

М 1 : 100

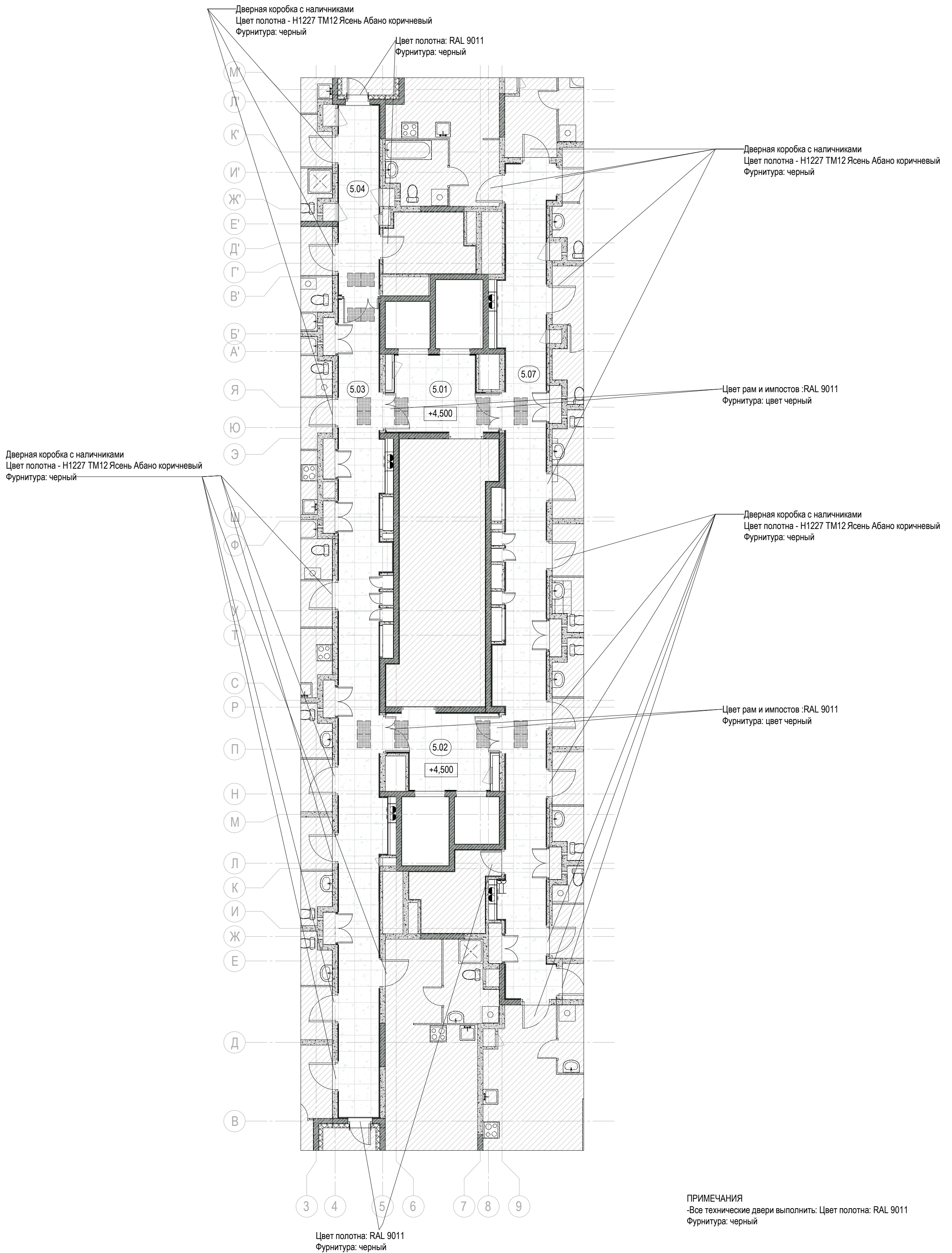

Через записи автором права, его использование
странно лицензионным договором. Чертеж является
частью составного произведения, подпадает под действие
законов о защите интеллектуальной собственности. Все
согласовано с автором чертежа. Автор чертежа не
отвечает за использование произведений, созданных
иными лицами.

Согласовано	Вал. инв. №
Подп. и дата	
Инв. № подл.	

0.000						ООО «Открытые мастерские»			12-ОМ/2023-АИ		
						«Гостиница, расположенная по адресу: г. Москва, ул. Электродная, земельный участок 2А»					
Изм.	Кол.уч.	Лист	№ док.	Подпись	Дата	МОП гостиничного комплекса			Стадия	Лист	Листов
Разработал		Сайко		<i>Сайко</i>	03.10.25				РД	27	47
Проверил		Сивакова		<i>Сивакова</i>	03.10.25	План 2 этажа задание на заполнение проемов на отм. +4.500			cityscape		
Н. контроль		Гвоздева		<i>Гвоздева</i>	03.10.25						

Номер помещения	Наименование	Площадь, м²
5.01	Лифтовой холл / Пожаробезопасная зона МГН	10,31
5.02	Лифтовой холл / Пожаробезопасная зона МГН	10,26
5.03	Коридор	47,21
5.04	Коридор	10,61
5.07	Коридор	50,46

План типового этажа (3-18) задание на заполнение проемов М 1 : 100

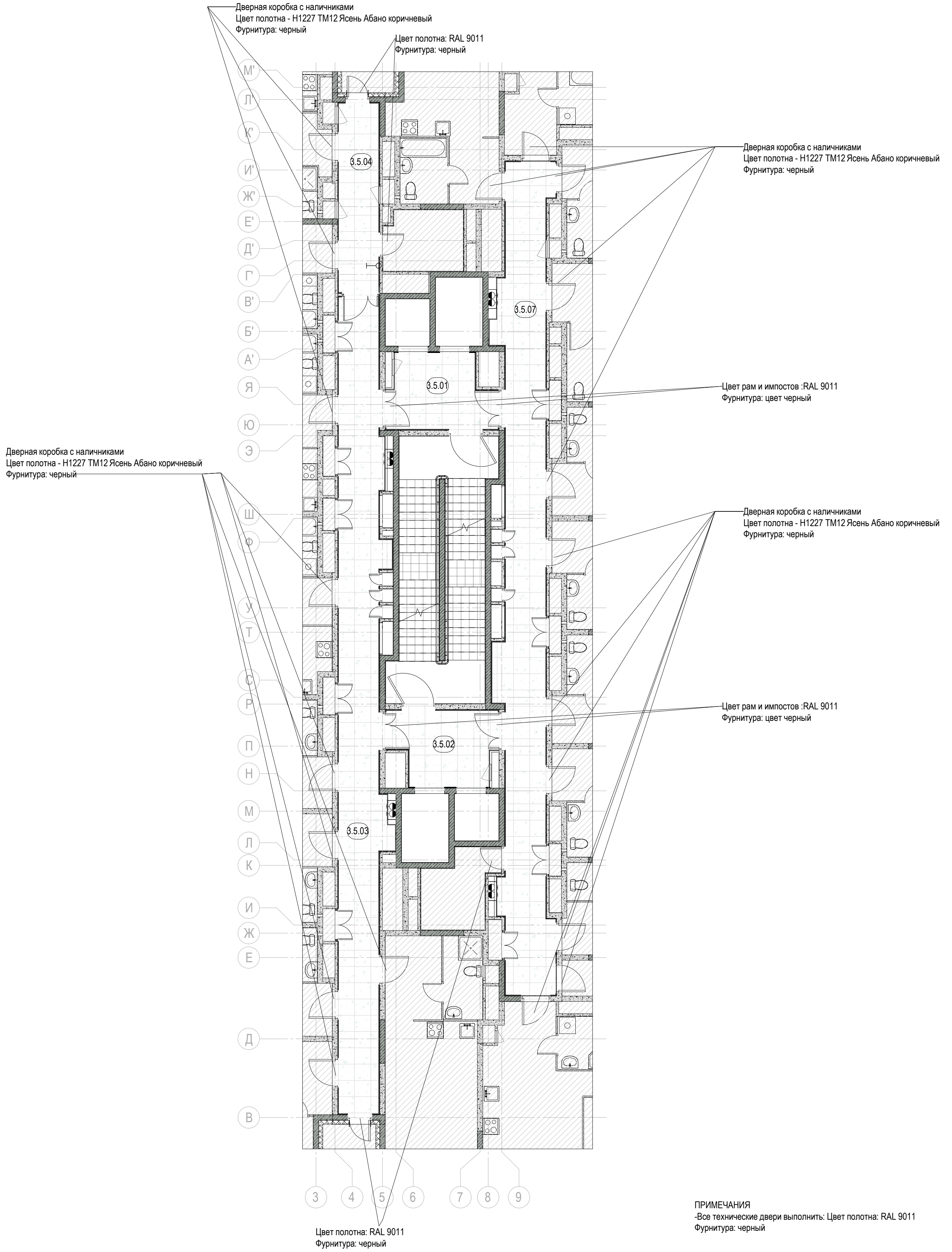

ПРИМЕЧАНИЯ
-Все технические двери выполнить: Цвет полотна: RAL 9011
Фурнитура: черный

Через записи автором право, его использование
странно лицензионным договором. Чертеж является
частью составного произведения, подпадает под действие
законов о защите интеллектуальной собственности. Бланк
использован с авторским чертежом. Автор чертежа не
отвечает за использование произведений.

Согласовано	Взв. инв. №
Подп. и дата	
Инв. № подл.	

0.000						ООО «Открытые мастерские»			12-ОМ/2023-АИ		
						«Гостиница, расположенная по адресу: г. Москва, ул. Электродная, земельный участок 2А»					
Изм.	Кол.уч.	Лист	№ док.	Подпись	Дата	МОП гостиничного комплекса			Стадия	Лист	Листов
Разработал		Сайко		<i>Сайко</i>	03.10.25				РД	28	47
Проверил		Сивакова		<i>Сивакова</i>	03.10.25	План 3-18 этажа с заполнением дверных проемов			cityscape		
Н. контроль		Гвоздева		<i>Гвоздева</i>	03.10.25						

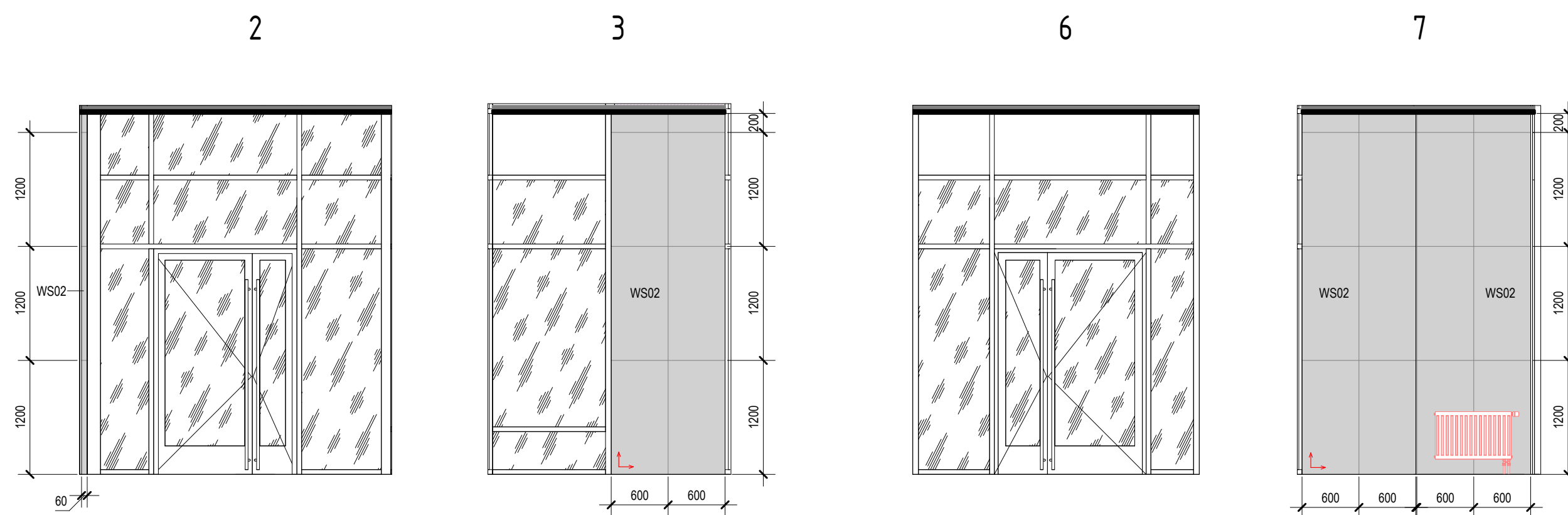
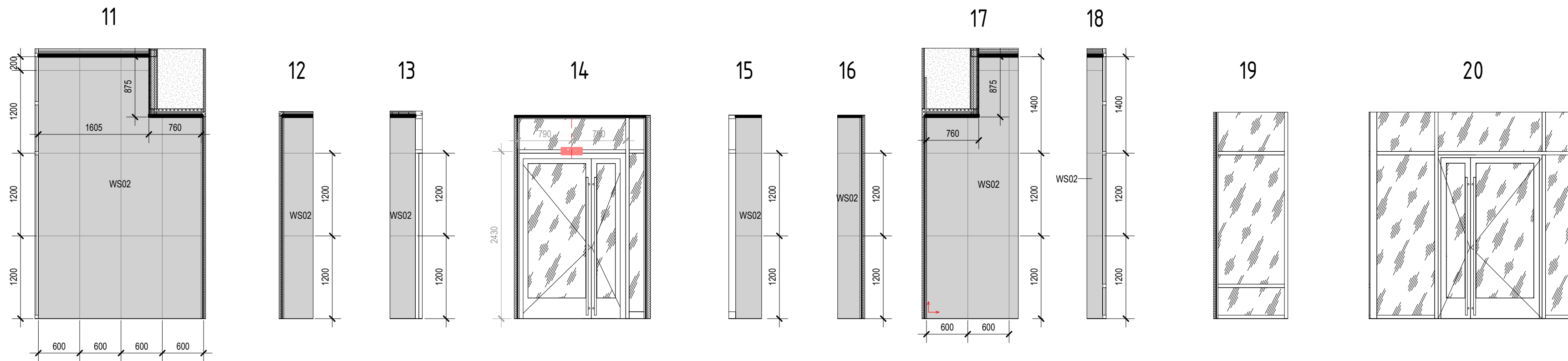

Помещение 1.5.01 1.5.02
М 1 : 50

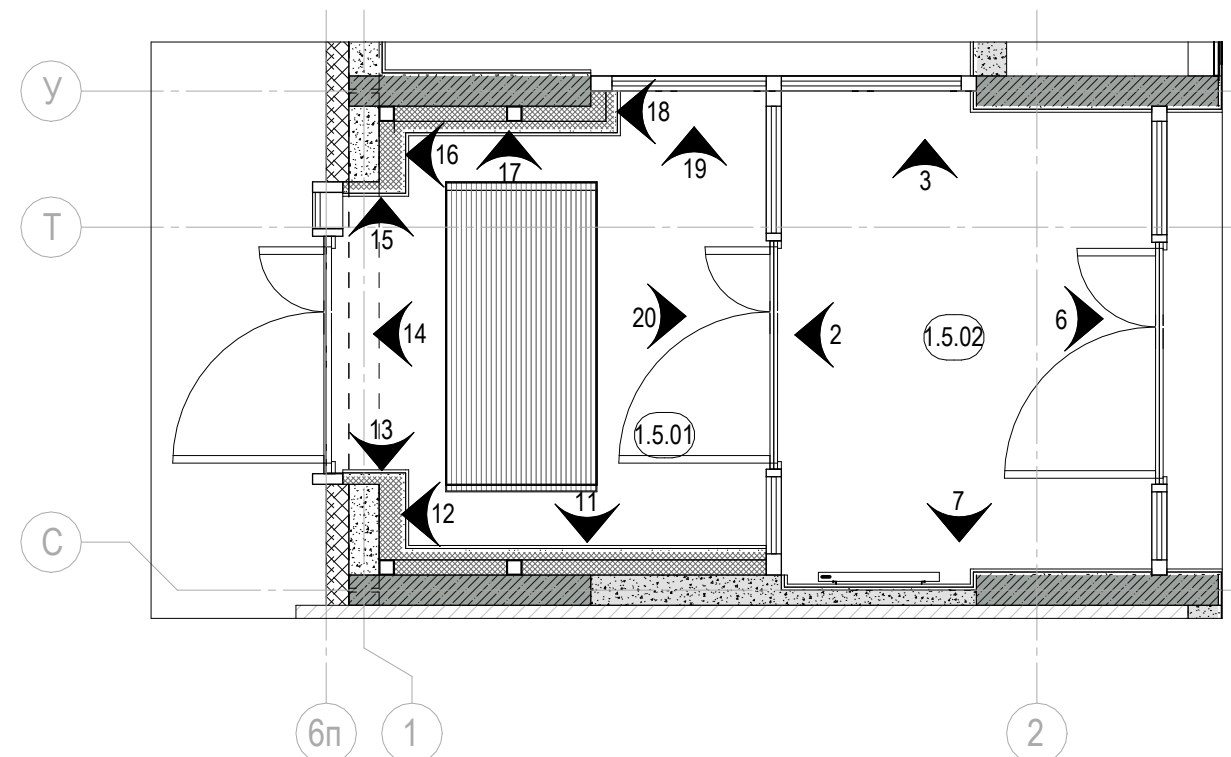

Условные обозначения:

- выключатель клавишный
- розетка 220 В
- двойная розетка RJ45
- Прибор отопления
- световое табло
- громкоговоритель настенный
- начало раскладки плитки
- лючок
- сигнальная лампа
- переговорное устройство
- кнопка сброса
- кнопка вызова, шнур

ПРИМЕЧАНИЕ
1. Все лючки выполнить под отделку (укладка керамогранита)
2. Привязки и размеры лючков и ШПК уточнить по месту.

0.000

					ООО «Открытые мастерские»			12-ОМ/2023-АИ			
					«Гостиница, расположенная по адресу: г. Москва, ул. Электродная, земельный участок 2А»						
Изм.	Кол.уч.	Лист	№ док.	Подпись	Дата	МОП гостиничного комплекса			Стадия	Лист	Листов
Разработал	Сайко			<i>Сайко</i>	03.10.25				РД	29	47
Проверил	Сивакова			<i>Сивакова</i>	03.10.25						
Н. контроль	Гвоздева			<i>Гвоздева</i>	03.10.25	Развертки Помещений 1.5.01 1.5.02			cityscape		

Чертеж, защищённый авторским правом, его использование
 отрывочно лицензионным договором. Чертеж является
 частью основного проекта, подается исключительно только
 вместе с ним. Любое использование чертежа без
 согласия автора чертежа, без согласования с автором чертежа не
 отвечает за использование проектных решений.

Согласовано	
Ван. инв. №	
Подп. и дата	
Инв. № подл.	

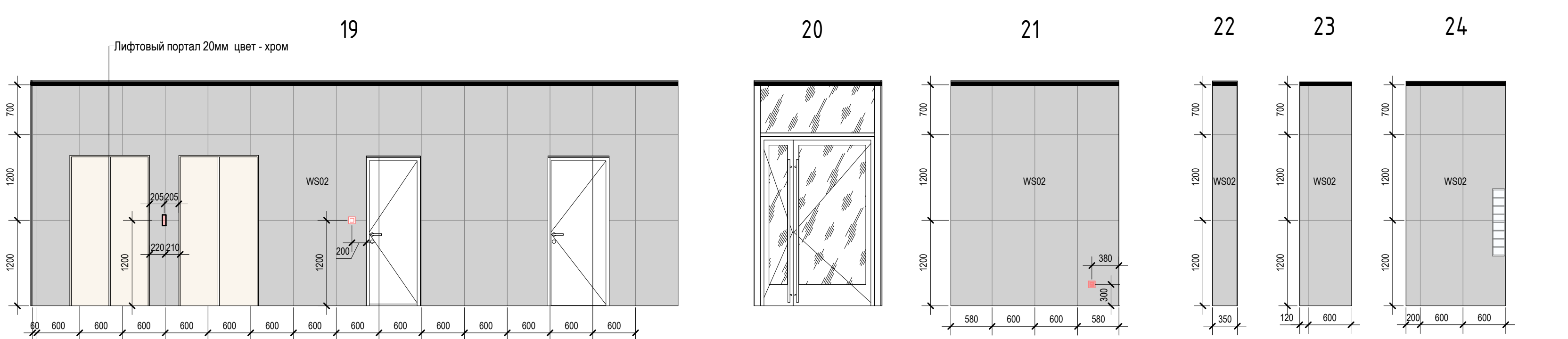
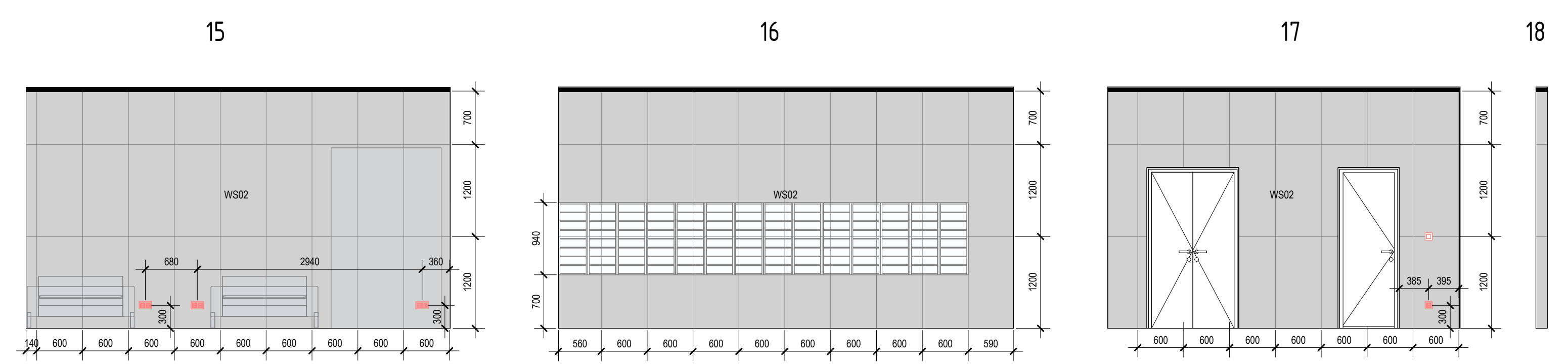
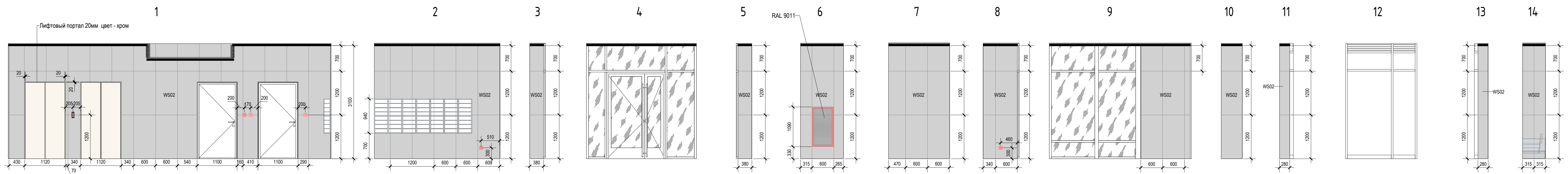

Помещение 1.5.05
М 1 : 50

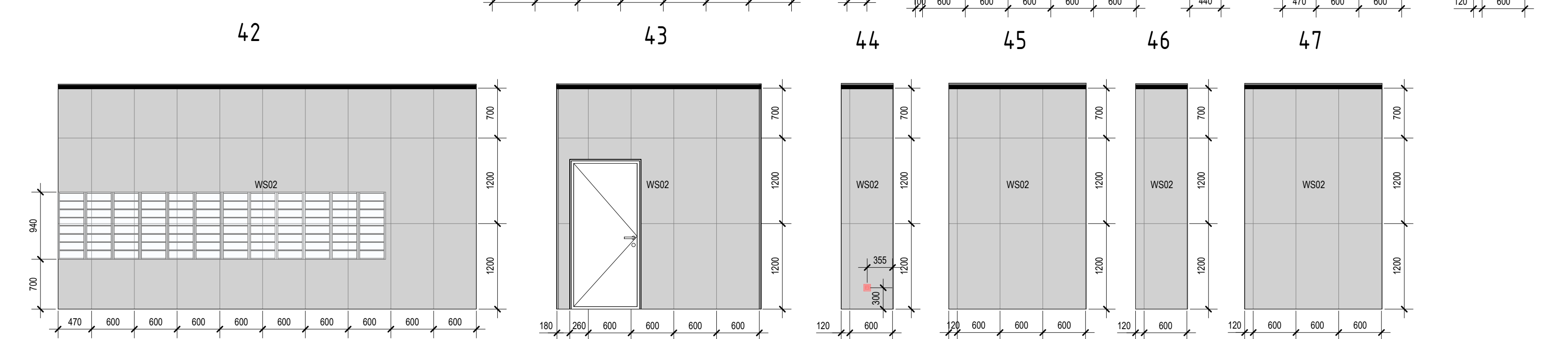
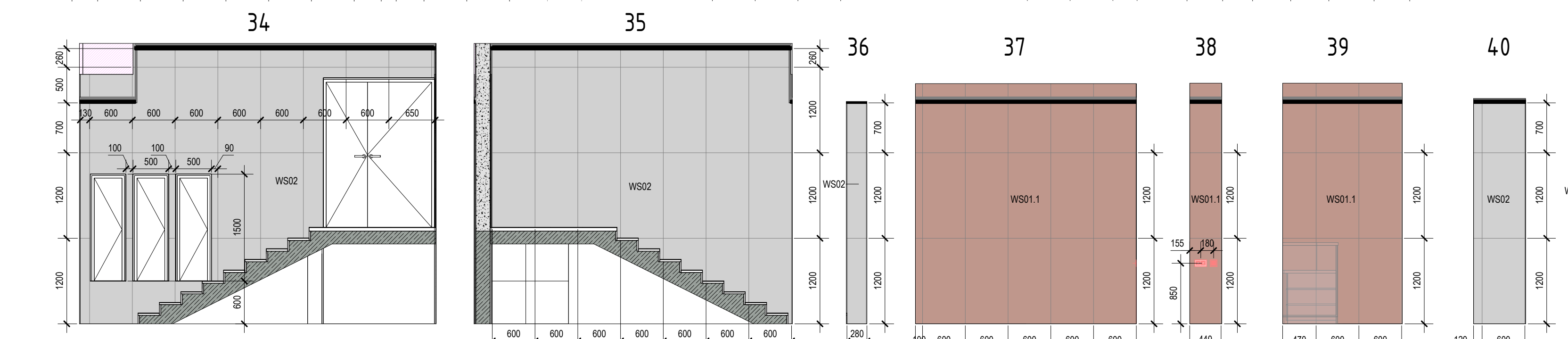
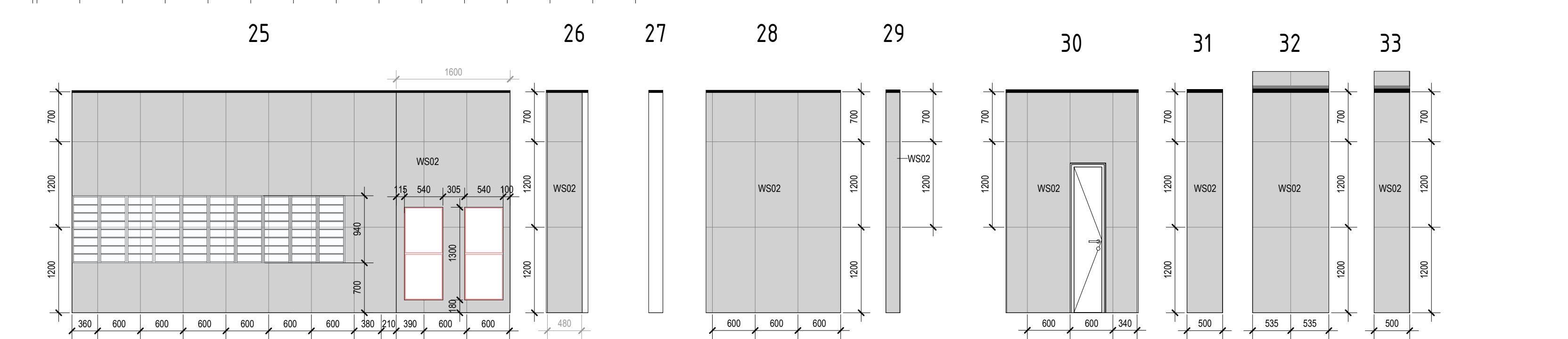
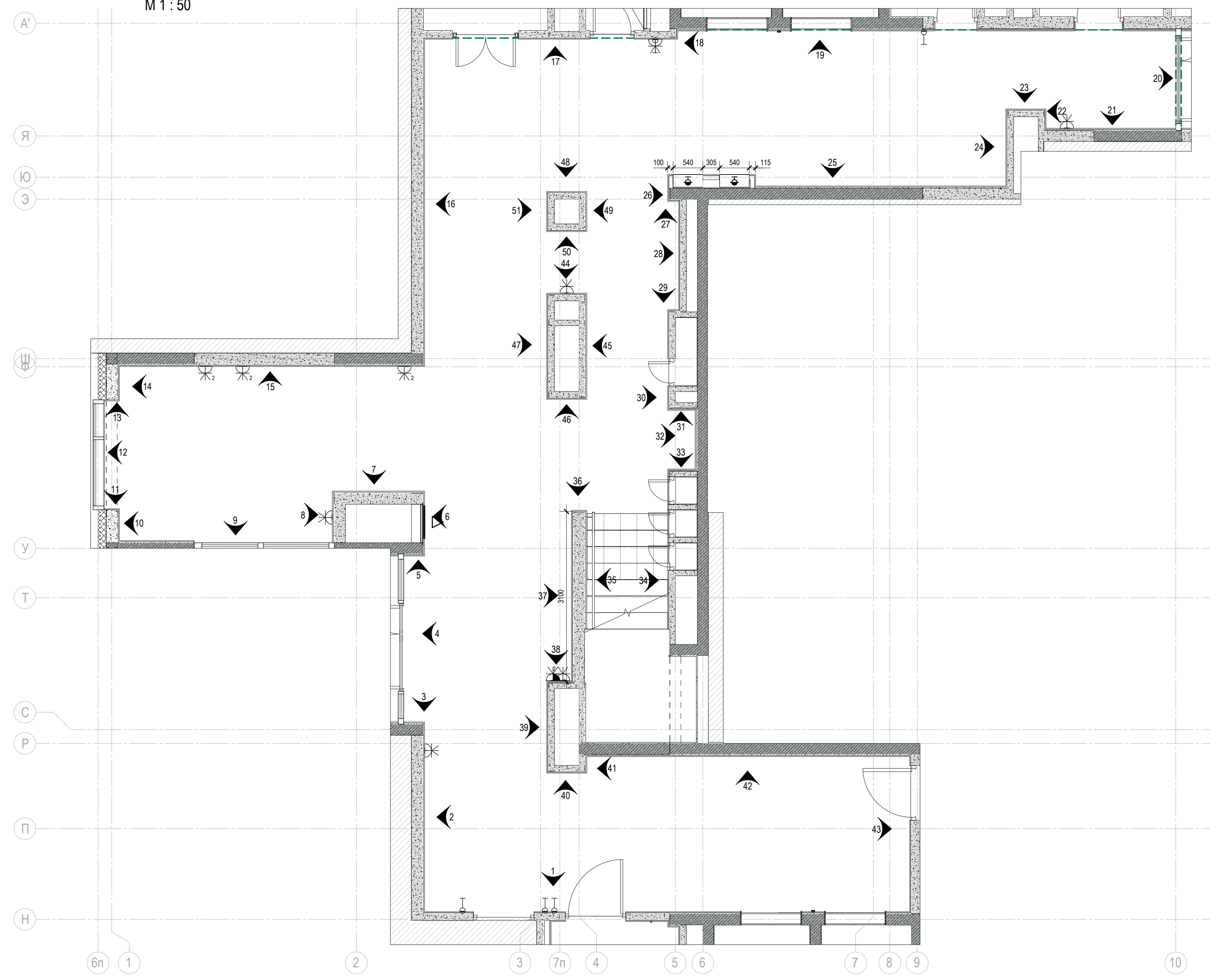

- Условные обозначения:
- выключатель клавишный
 - розетка 220 В
 - двойная розетка RJ45
 - прибор отопления
 - световое табло
 - громкоговоритель настенный
 - начало раскладки плитки
 - лючок
 - сигнальная лампа
 - переверное устройство
 - кнопка сброса
 - кнопка вызова, шнур

ПРИМЕЧАНИЕ
1. Все люки выполнить под отделку (укладка керамогранита)
2. Привязки и размеры лючков и ШПК уточнить по месту.
0.000

ООО «Открытые мастерские»				12-ОМ/2023-АИ	
«Гостиница, расположенная по адресу: г. Москва, ул. Электронная, земельный участок 2А»					
Изм.	Кол.уч.	Лист	№ док.	Подпись	Дата
Разработал	Сайко	03.10.23		<i>[Signature]</i>	03.10.23
Проверил	Сивакова	03.10.23		<i>[Signature]</i>	03.10.23
Н. контроль	Гасодова	03.10.23		<i>[Signature]</i>	03.10.23
МООП гостиничного комплекса				Страница	Лист
Развертки Помещений 1.5.05				РД	30 / 47
				cityscape	

Помещение 1.5.04

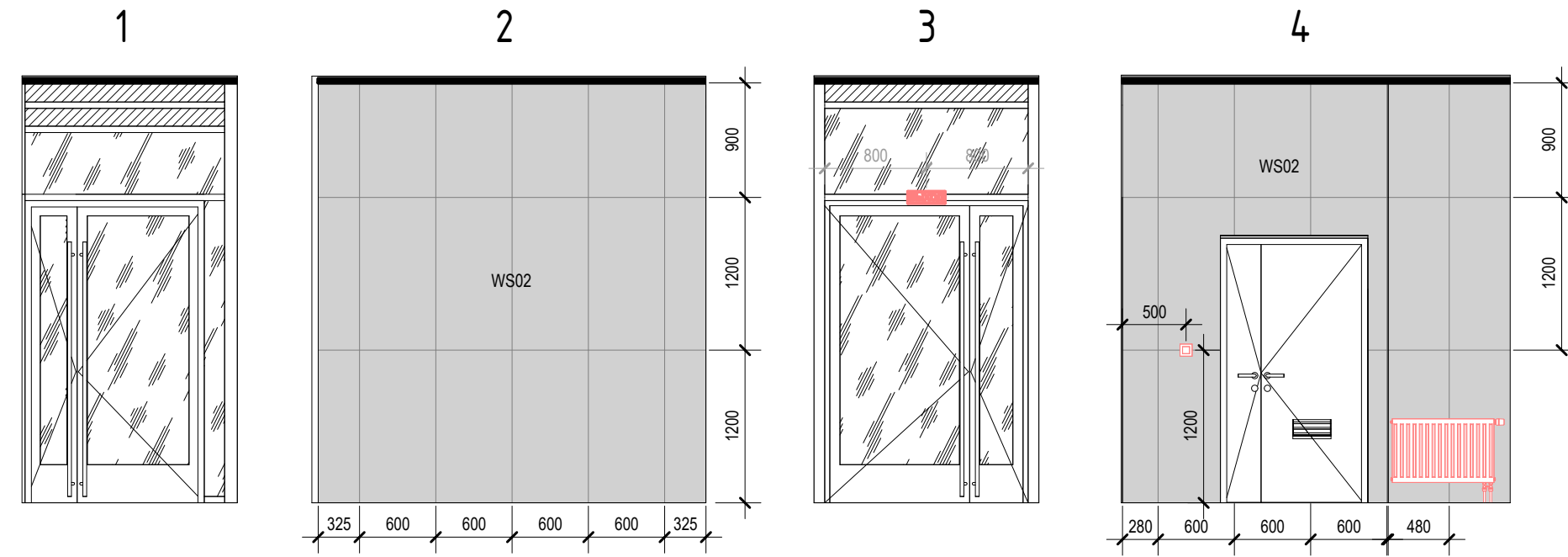

Помещение 1.5.07

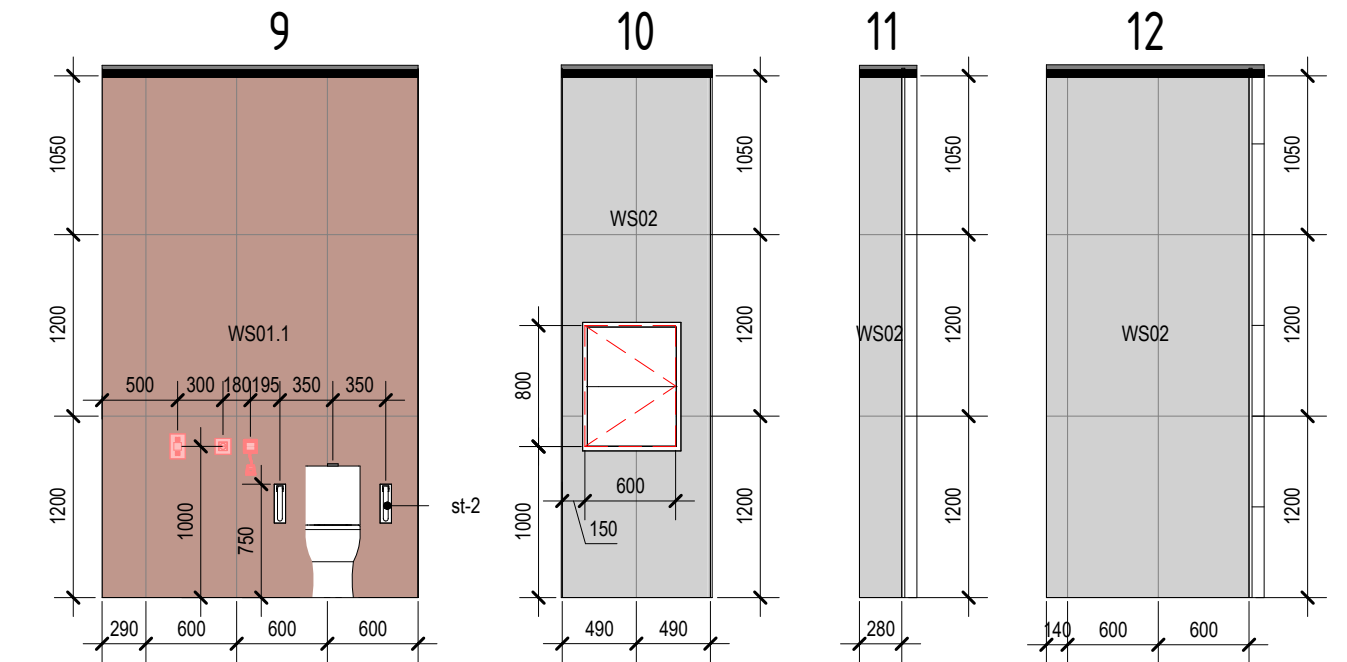

Помещение 1.5.03

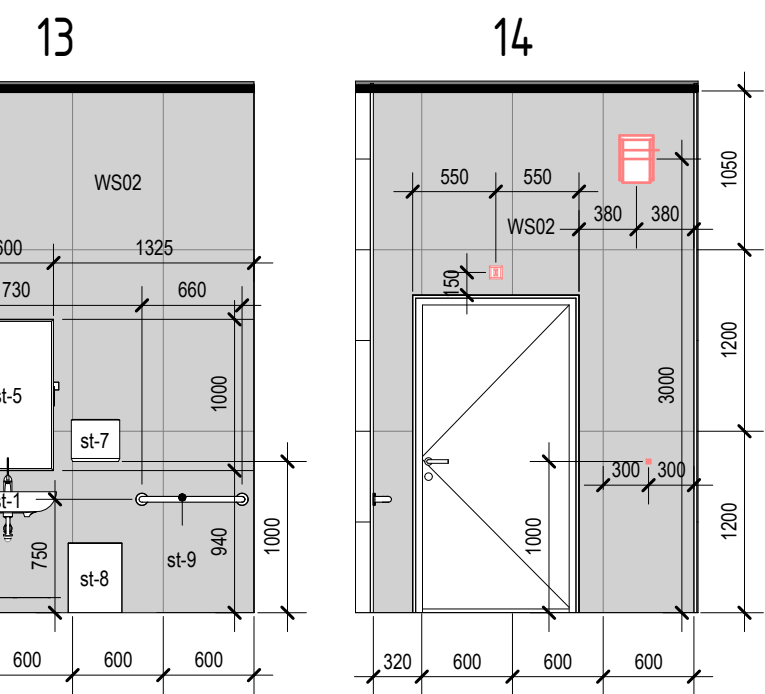
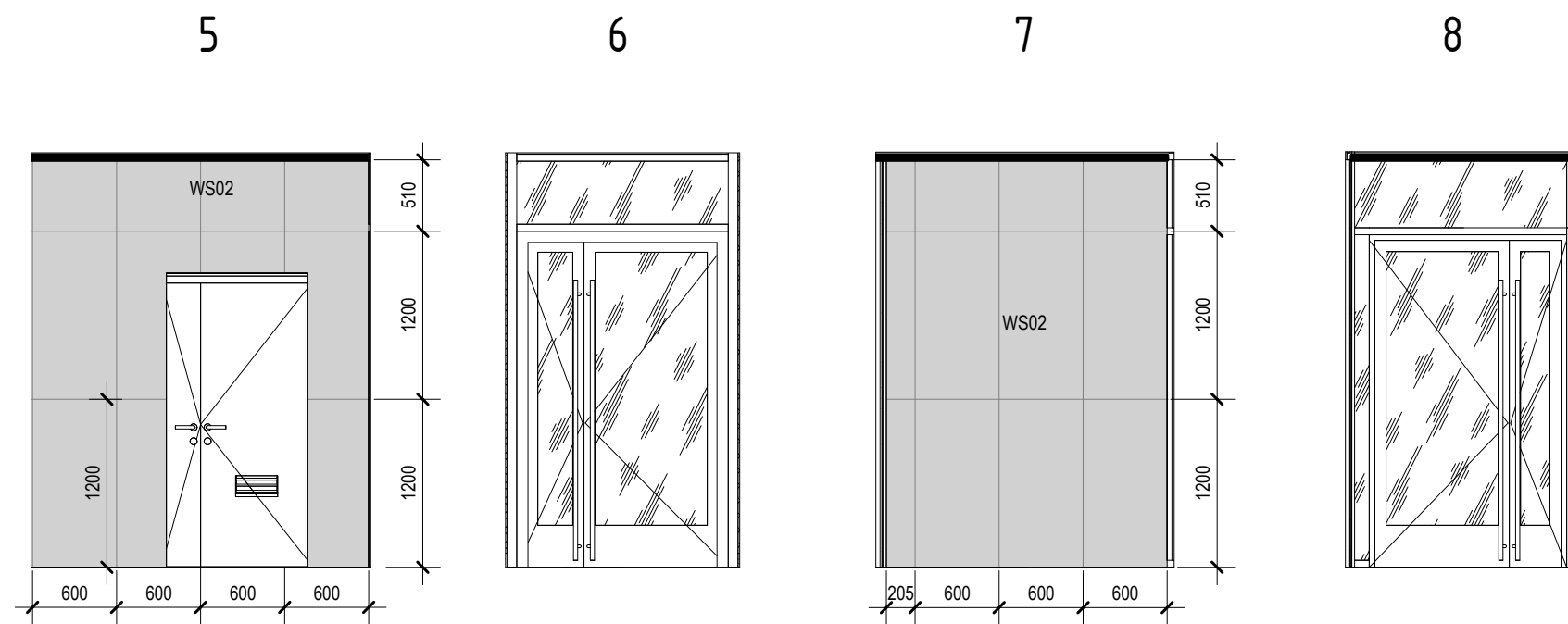

Помещение 1.5.03 1.5.04
М 1 : 50

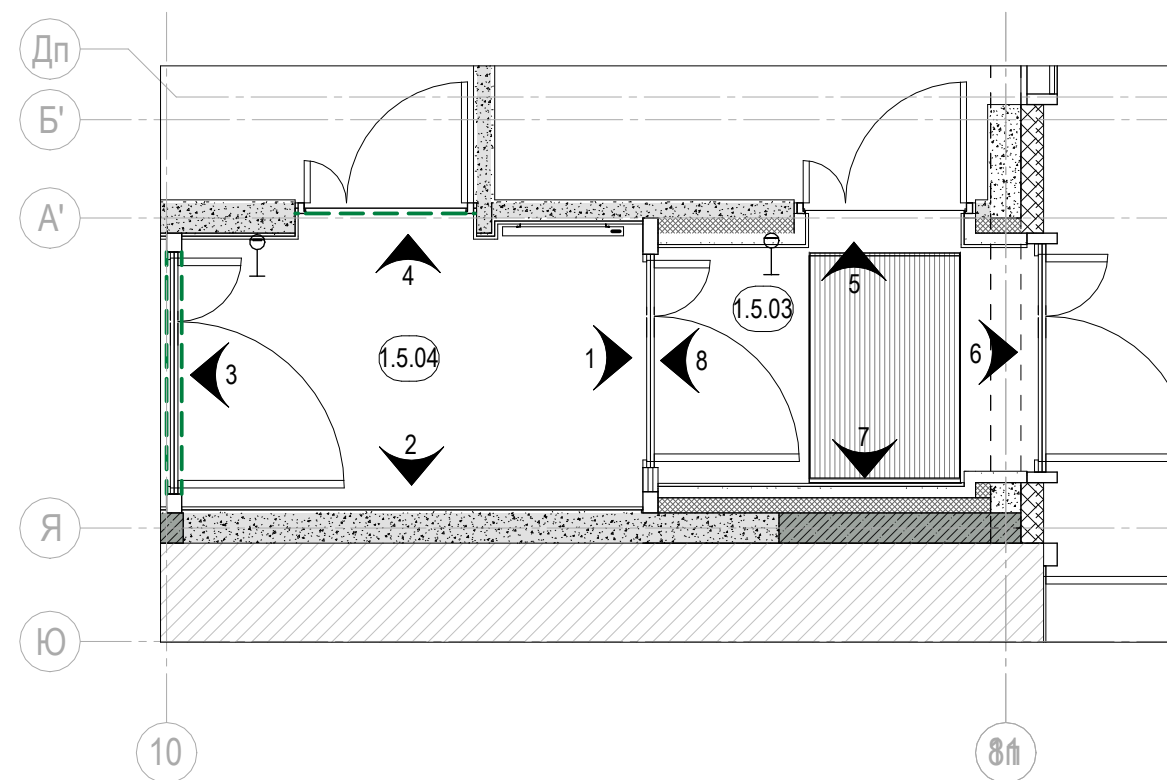

Помещение 1.5.07
М 1 : 50

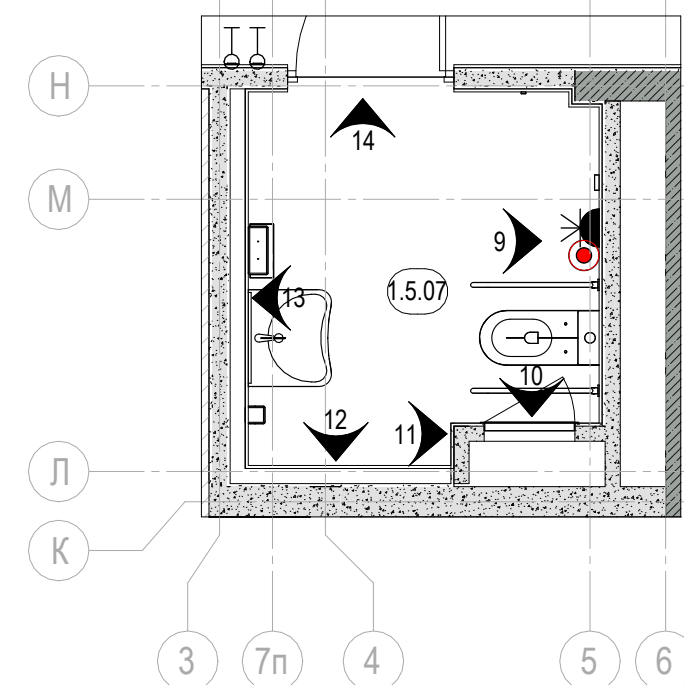

Условные обозначения:

- выключатель клавишный
- розетка 220 В
- двойная розетка RJ45
- Прибор отопления
- световое табло
- громкоговоритель настенный
- начало раскладки плитки
- лючок
- сигнальная лампа
- переговорное устройство
- кнопка сброса
- кнопка вызова, шнур

ПРИМЕЧАНИЕ

1. Все люки выполнить под отделку (укладка керамогранита)
2. Привязки и размеры лючков и ШПК уточнить по месту.

0.000

					ООО «Открытые мастерские»			12-ОМ/2023-АИ			
					«Гостиница, расположенная по адресу: г. Москва, ул. Электродная, земельный участок 2А»						
Изм.	Кол.уч.	Лист	№ док.	Подпись	Дата	МОП гостиничного комплекса			Стадия	Лист	Листов
Разработал		Сайко		<i>Сайко</i>	03.10.25				РД	31	47
Проверил		Сивакова		<i>Сивакова</i>	03.10.25						
Н. контроль		Гвоздева		<i>Гвоздева</i>	03.10.25	Развертки Помещений 1.5.03 1.5.04 1.5.07			cityscape		

Чертеж, защищенный авторским правом, его использование без письменного разрешения автора является нарушением. Чертеж является частью проектной документации. Любые изменения в проекте должны быть согласованы с автором чертежа. Авторские чертежи не отвечают за использование проектных решений.

Согласовано	
Виз. инв. №	
Подп. и дата	
Инв. № подл.	

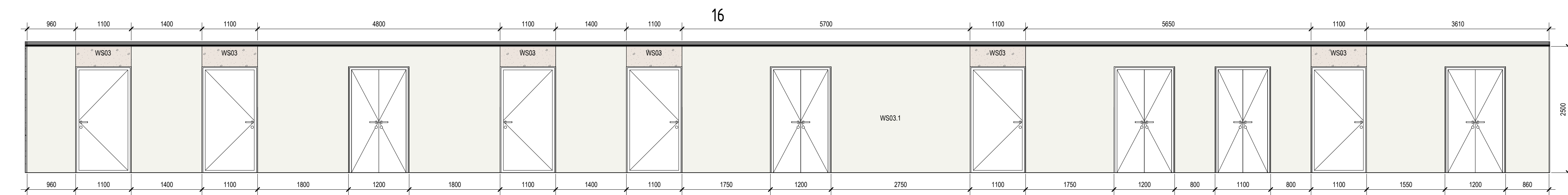
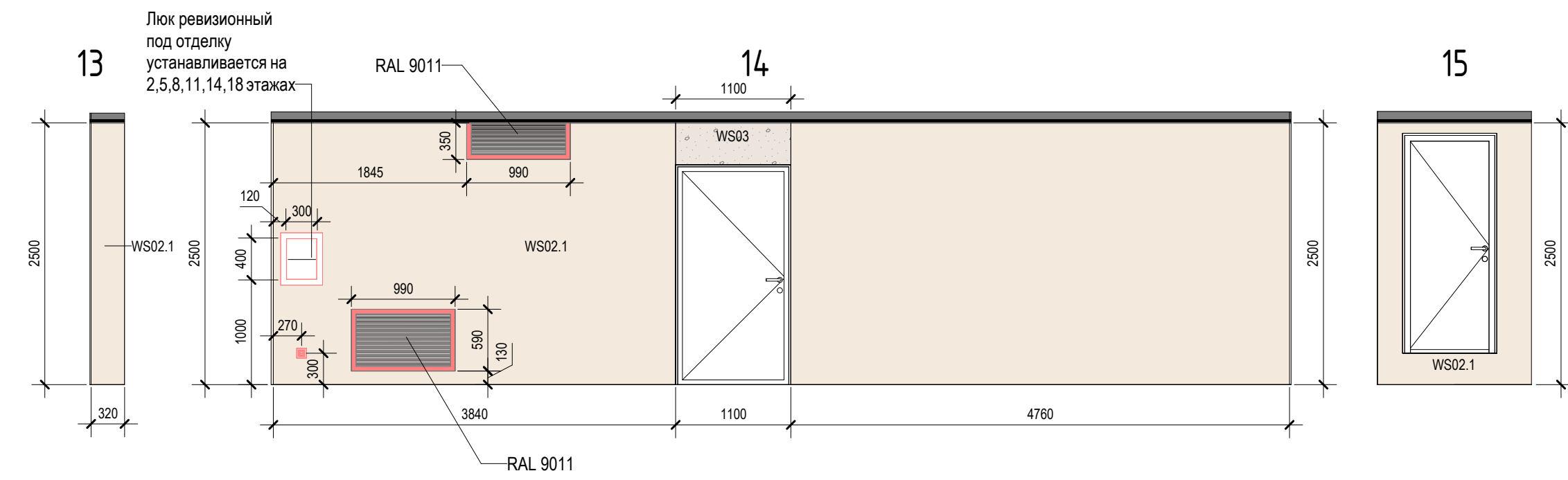
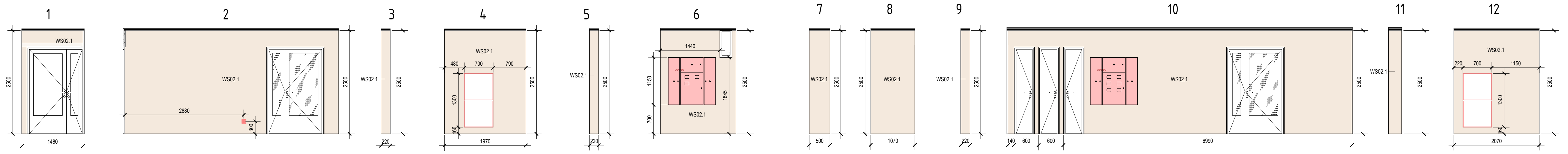

Помещение 5.03 2 этажа на отм. +4.500

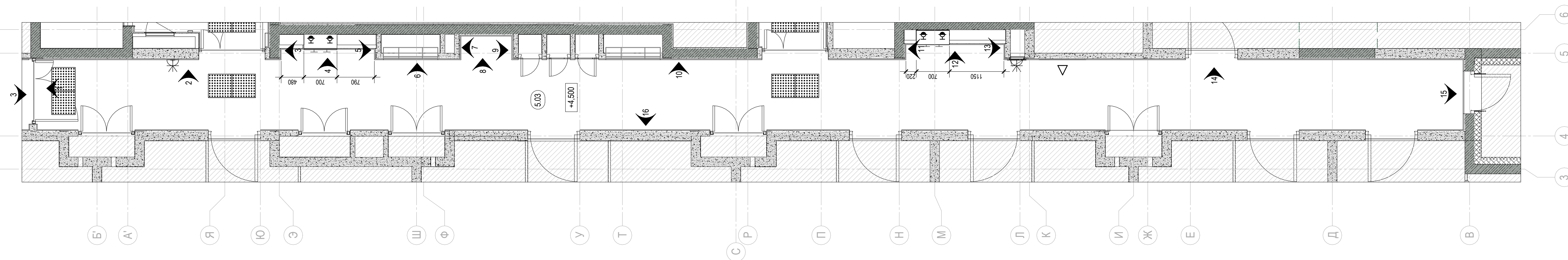

- Условные обозначения:**
- выключатель клавишный
 - розетка 220 В
 - двойная розетка RJ45
 - Прибор отопления
 - световое табло
 - громкоговоритель настенный
 - начало раскладки плитки
 - лючок
 - сигнальная лампа
 - переговорное устройство
 - кнопка сброса
 - кнопка вызова, шнур

ПРИМЕЧАНИЕ
 1. Все лючки выполнить под отделку (декоративная штукатурка)
 2. Привязки и размеры лючков и ШПК уточнить по месту.

0.000					ООО «Открытые мастерские»			12-ОМ/2023-АИ		
					«Гостиница, расположенная по адресу: г. Москва, ул. Электронная, земельный участок 2А»					
					МОП гостиничного комплекса					
					Развертки Помещение 5.03 2 этажа на отм. +4.500			cityscape		
Имя	Кол.уч.	Лист	№ док.	Подпись	Дата	Стдия	Лист	Листов		
Разработал	Сайко				03.10.25	РД	32	47		
Проверил	Сиваева				03.10.25					
Н. контроль	Гвоздева				03.10.25					

Чертеж является авторским документом. Его использование без согласия автора запрещено. Все права защищены. Любое нарушение влечет ответственность по закону. Любые изменения вносятся только по согласованию с автором. Любые изменения вносятся только по согласованию с автором. Любые изменения вносятся только по согласованию с автором.

Помещение 5.04 2 этажа на отм. +4.500

М 1 : 50

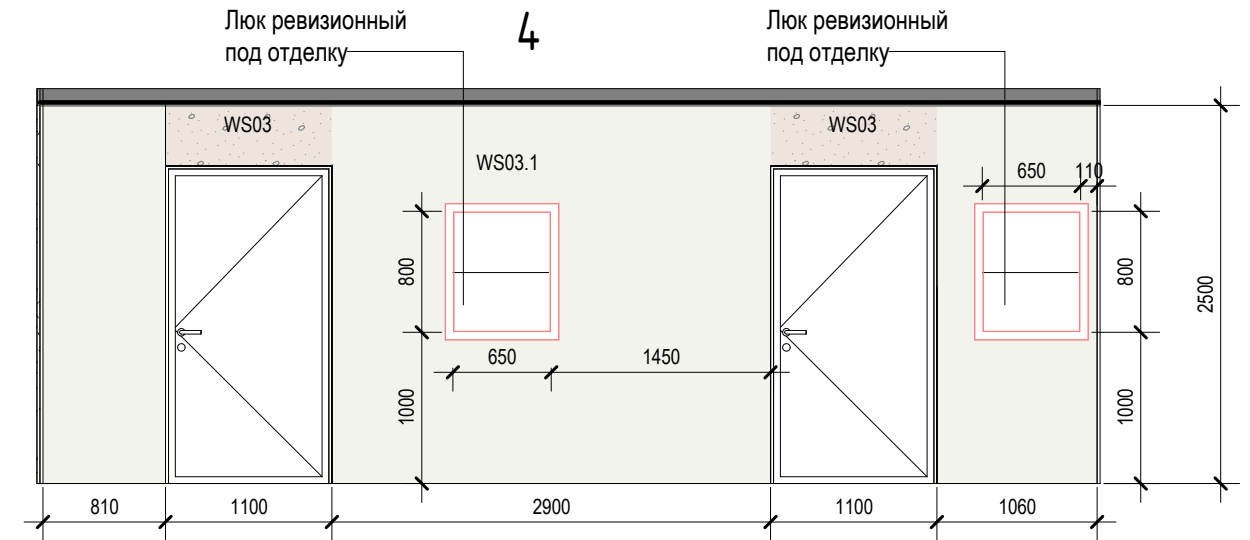
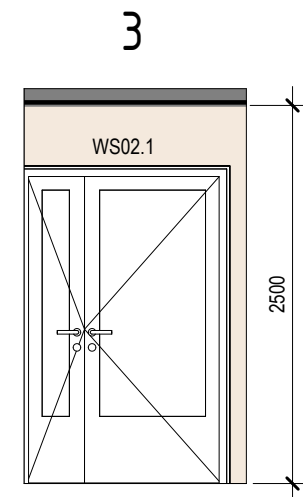
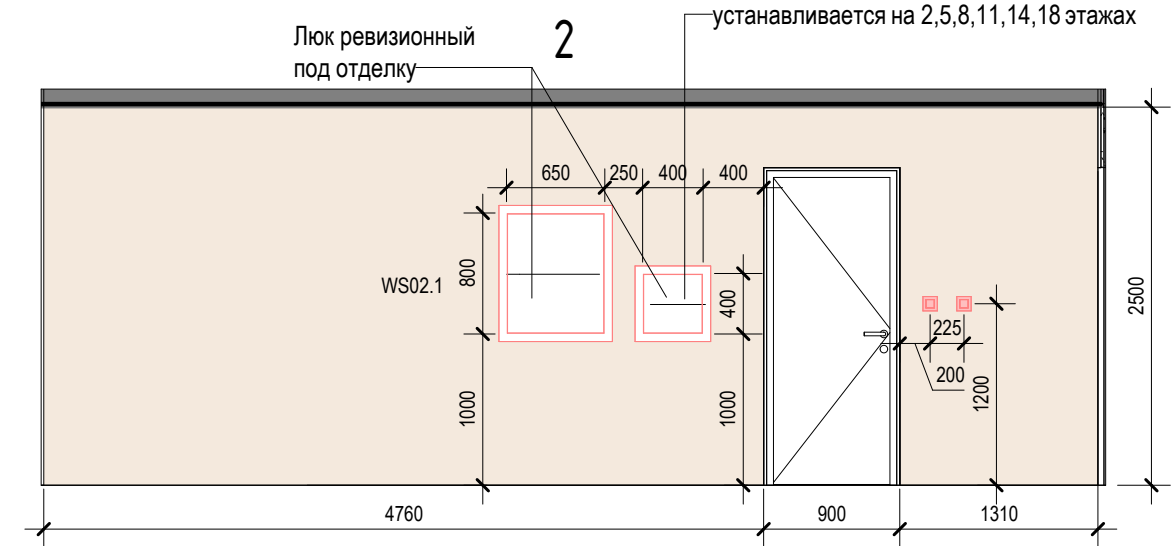
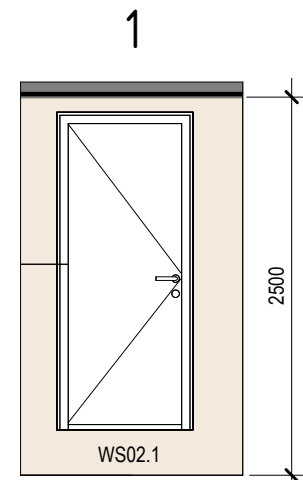
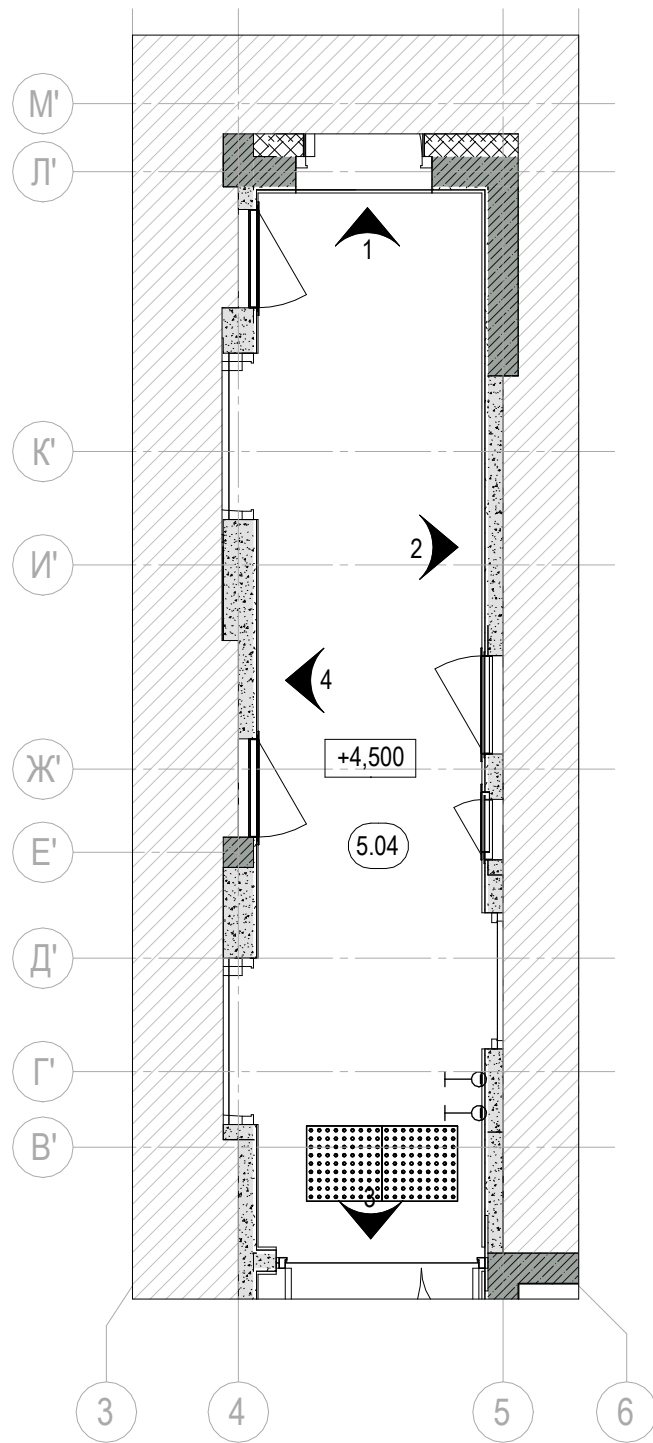

ПРИМЕЧАНИЕ

1. Все люки выполнить под отделку (декоративная штукатурка)
2. Привязки и размеры лючков и ШПК уточнить по месту.

0.000

						ООО «Открытые мастерские»			12-ОМ/2023-АИ		
						«Гостиница, расположенная по адресу: г. Москва, ул. Электродная, земельный участок 2А»					
Изм.	Кол.уч.	Лист	№ док.	Подпись	Дата	МОП гостиничного комплекса			Стадия	Лист	Листов
Разработал	Сайко			<i>Сайко</i>	03.10.25				РД	33	47
Проверил	Сивакова			<i>Сивакова</i>	03.10.25						
Н. контроль	Гвоздева			<i>Гвоздева</i>	03.10.25	Развертки Помещение 5.04 2 этажа на отм. +4.500			cityscape		

Условные обозначения:

- выключатель клавишный
- розетка 220 В
- двойная розетка RJ45



- световое табло

- громкоговоритель настенный

- начало раскладки плитки



- сигнальная лампа

- переговорное устройство

- кнопка сброса

- кнопка вызова, шнур

Чертеж защищён авторскими правами, его использование ограничено лицензионным договором. Чертеж является частью составного произведения, подлежит прочтению только вместе с иными документами в составе Проектной документации по Объекту. Все изменения должны быть согласованы с авторами чертежа. Авторы чертежа не отвечают за использование производных произведений.

Согласовано

Взам. инв. №

Подп. и дата

Инв. № подл.

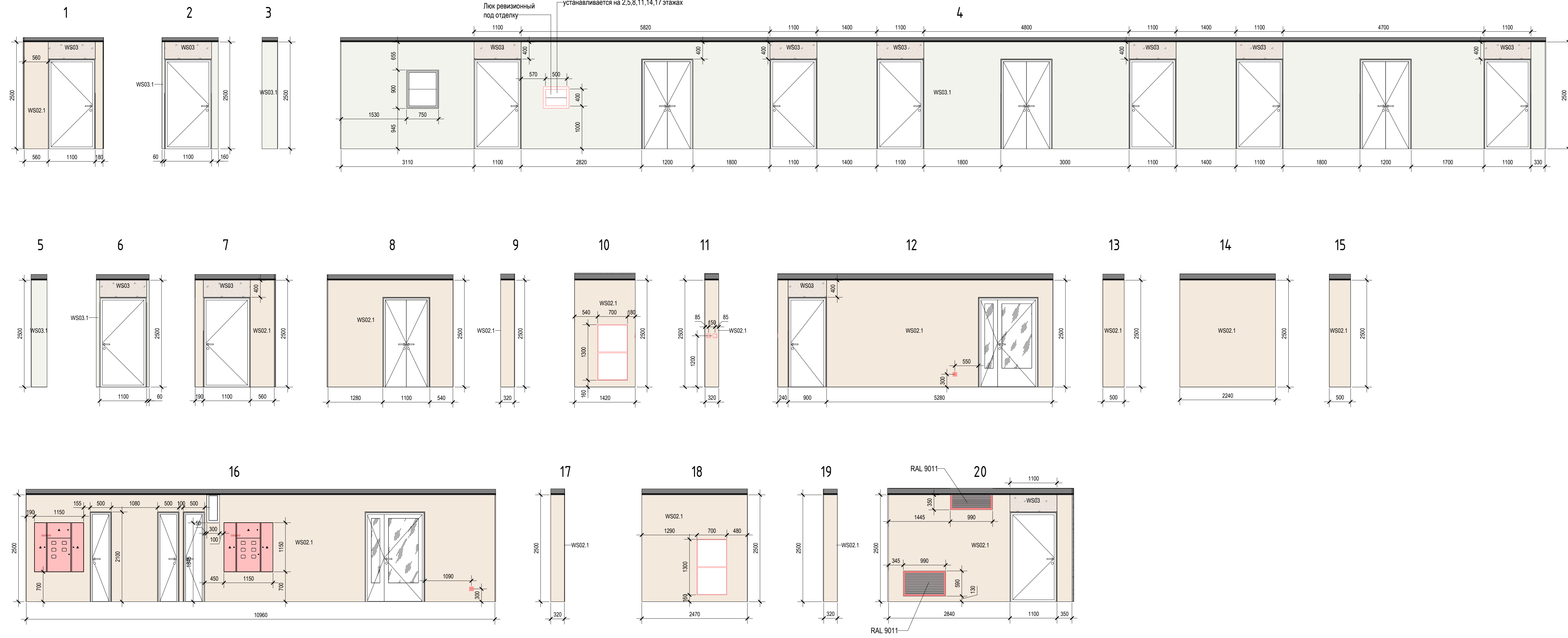

Помещение 5.07 2 этажа на отм. +4.500

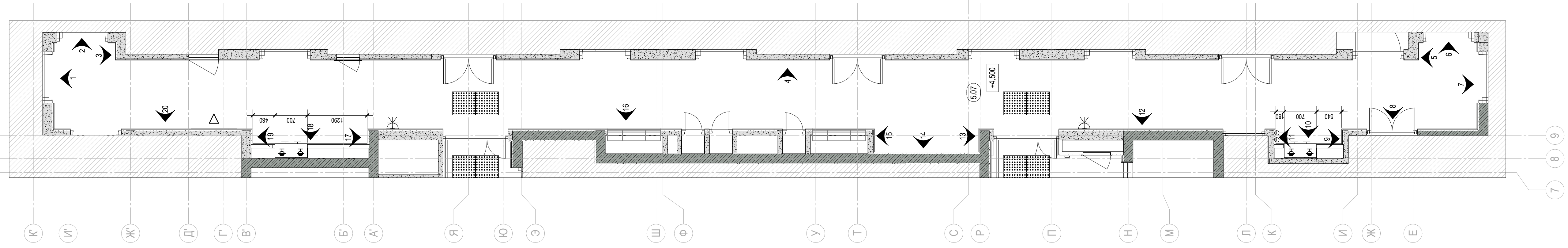

- Условные обозначения:
- выключатель клавишный
 - розетка 220 В
 - двойная розетка RJ45
 - Прибор отопления
 - световое табло
 - громкоговоритель настенный
 - начало раскладки плитки
 - лючок
 - сигнальная лампа
 - переговорное устройство
 - кнопка сброса
 - кнопка вызова, шнур

ПРИМЕЧАНИЕ
 1. Все люки выполнить под отделку (декоративная штукатурка)
 2. Привязки и размеры лючков и ШПК уточнить по месту.

0.000					ООО «Открытые мастерские»			12-ОМ/2023-АИ		
					«Гостиница, расположенная по адресу: г. Москва, ул. Электродная, земельный участок 2А»					
					МОП гостиничного комплекса			Стация Лист Листов		
					РД			34 47		
					Развертки Помещение 5.07 2 этажа на отм. +4.500					
					cityscape					

Чертёж является авторским правом. Его использование без согласия автора запрещено. Любые изменения в проекте должны быть согласованы с автором проекта. Автор проекта не несет ответственности за использование чертежа в целях, не предусмотренных проектом.

Имя и Фамилия	Дата и время	Взам. инв. №	Сутражено

Помещение 5.01 5.02 2 этажа на отм. +4.500

М 1 : 50

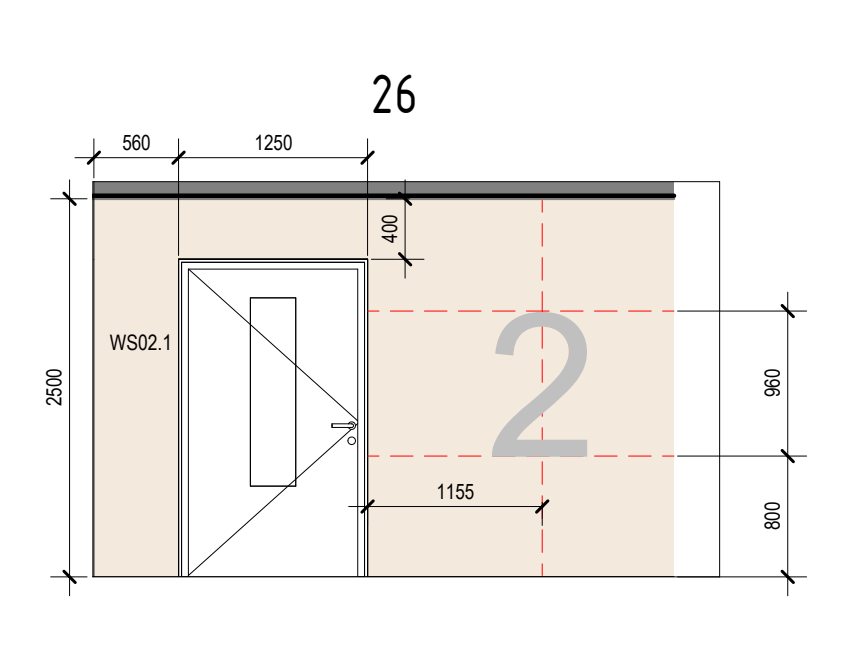
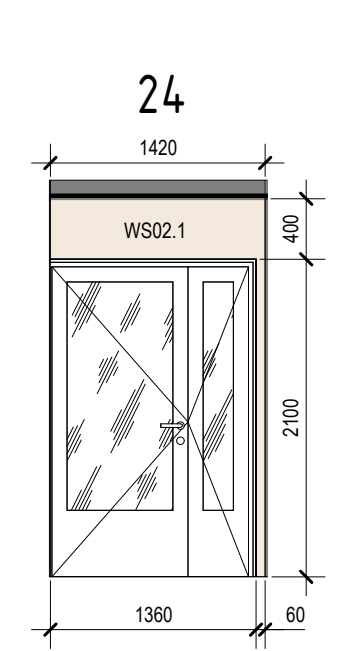
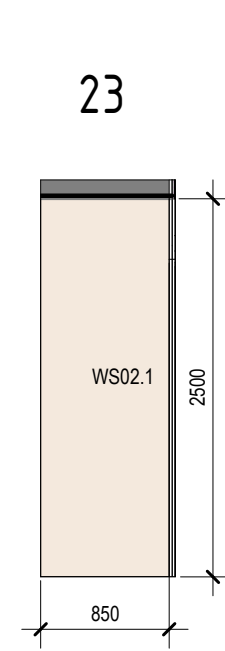
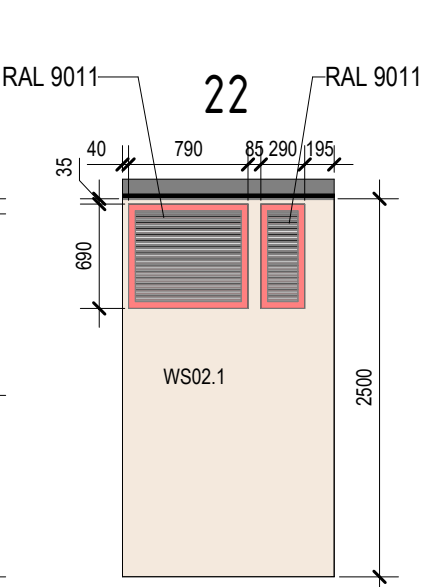
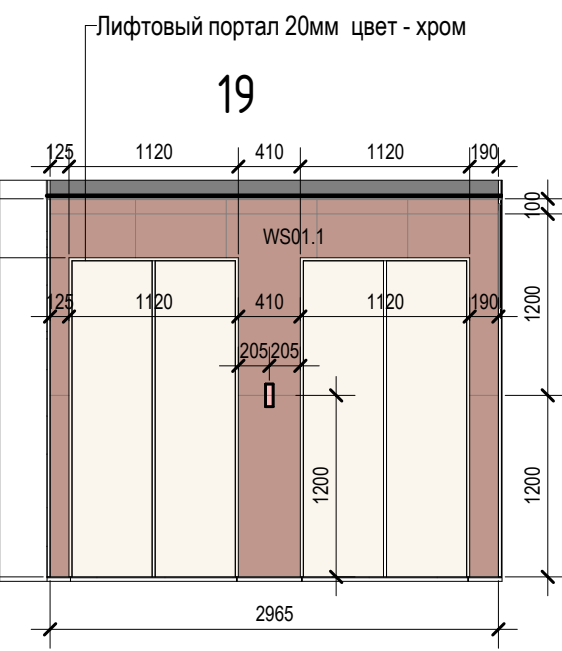
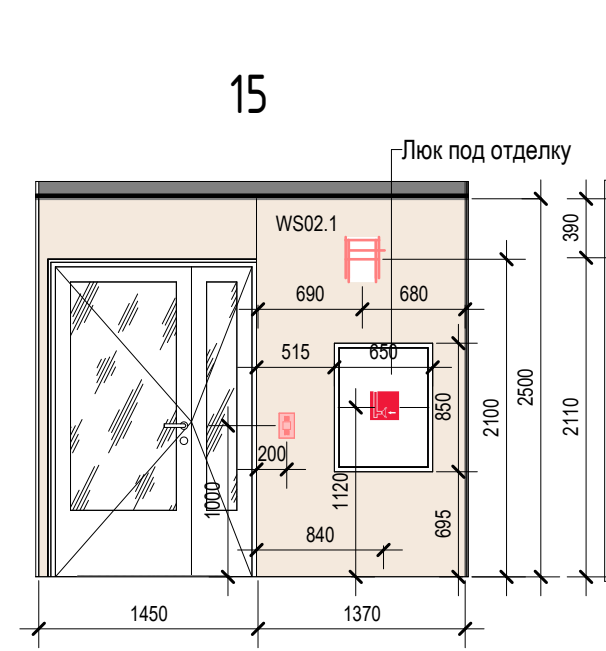
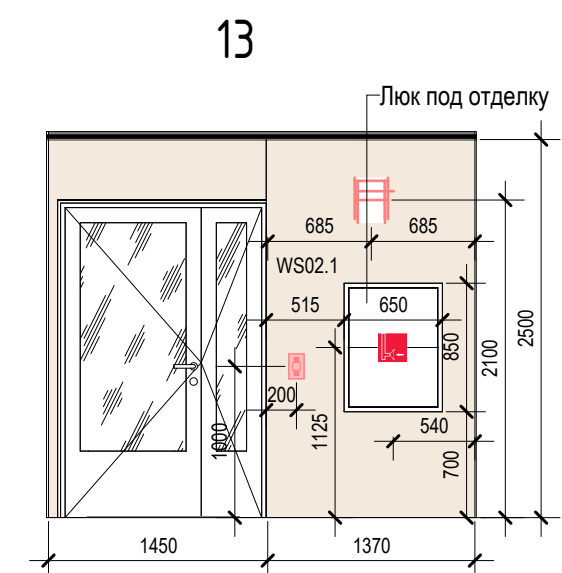
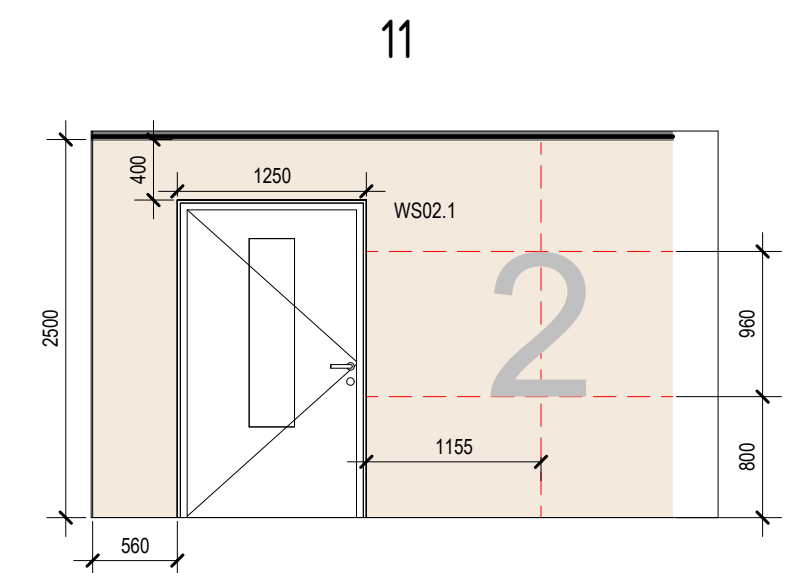
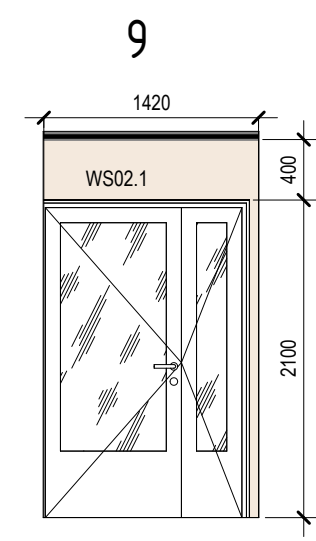
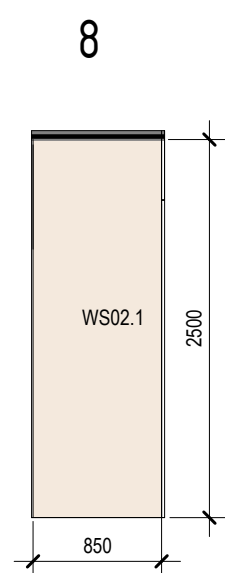
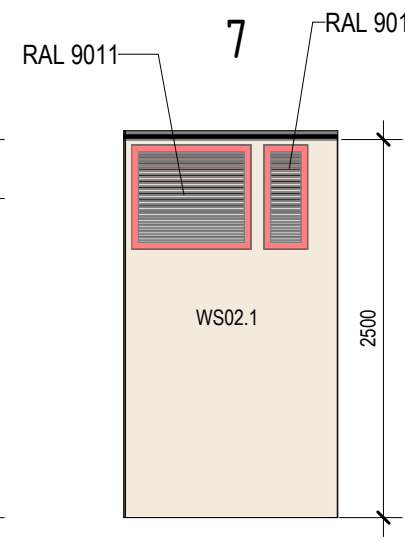
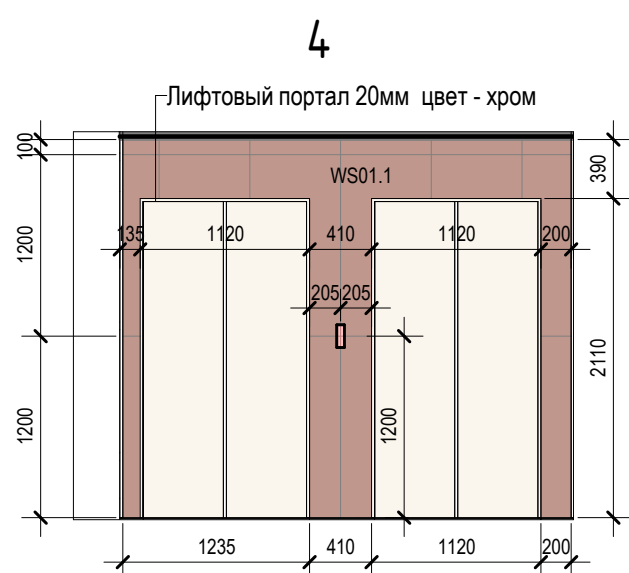
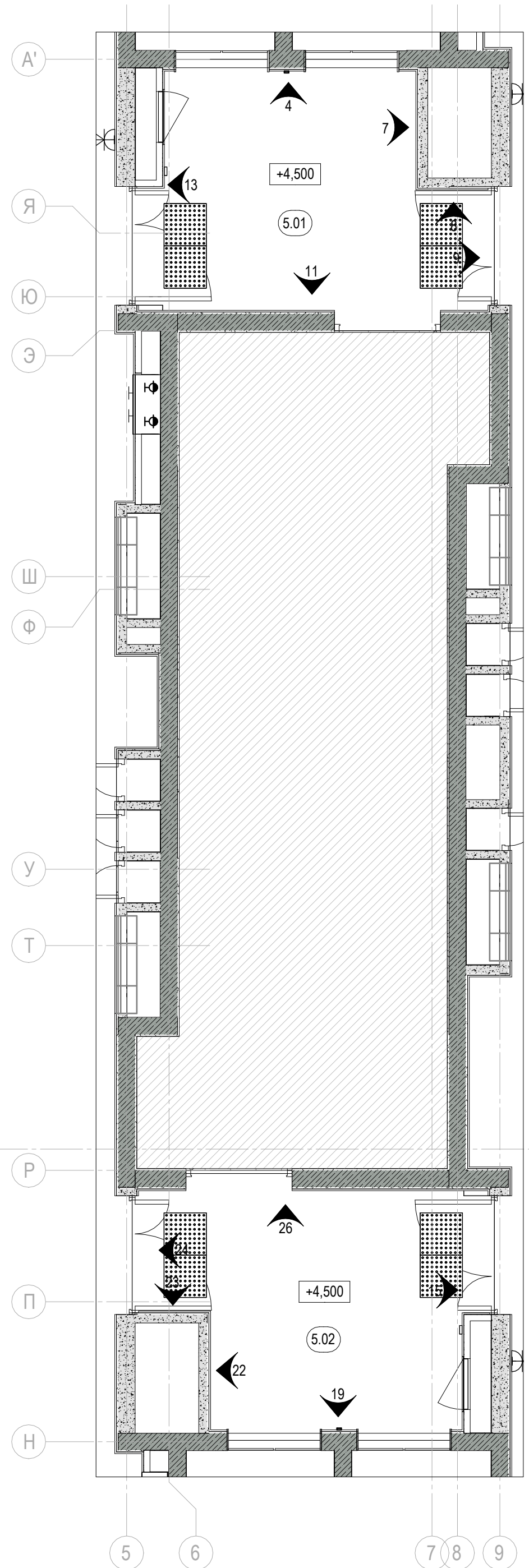

Условные обозначения:

- выключатель клавишный
- розетка 220 В
- двойная розетка RJ45
- Прибор отопления
- световое табло
- громкоговоритель настенный
- начало раскладки плитки
- лючок
- сигнальная лампа
- переговорное устройство
- кнопка сброса
- кнопка вызова, шнур

ПРИМЕЧАНИЕ

1. Все люки выполнить под отделку (декоративная штукатурка)
2. Привязки и размеры лючков и ШПК уточнить по месту.

0.000

						ООО «Открытые мастерские»			12-ОМ/2023-АИ		
						«Гостиница, расположенная по адресу: г. Москва, ул. Электродная, земельный участок 2А»					
Изм.	Кол.уч.	Лист	№ док.	Подпись	Дата	МОП гостиничного комплекса			Стадия	Лист	Листов
Разработал	Сайко			<i>[Signature]</i>	03.10.25				РД	35	47
Проверил	Сивакова			<i>[Signature]</i>	03.10.25	Развертки Помещение 5.07 2 этажа на отм. +4.500					
Н. контроль	Гвоздева			<i>[Signature]</i>	03.10.25						

Чертеж, защищённый авторским правом, его использование
 отрывочно, личными документами. Чертеж является
 частью основного проекта, подается прочтению только
 вместе с ним. Любые изменения в составе Проектной
 документации без согласования с автором чертежа. Авторские чертежи не
 отвечают за использование производных произведений.

Согласовано	Виз. инв. №
Подп. и дата	
Инв. № подл.	

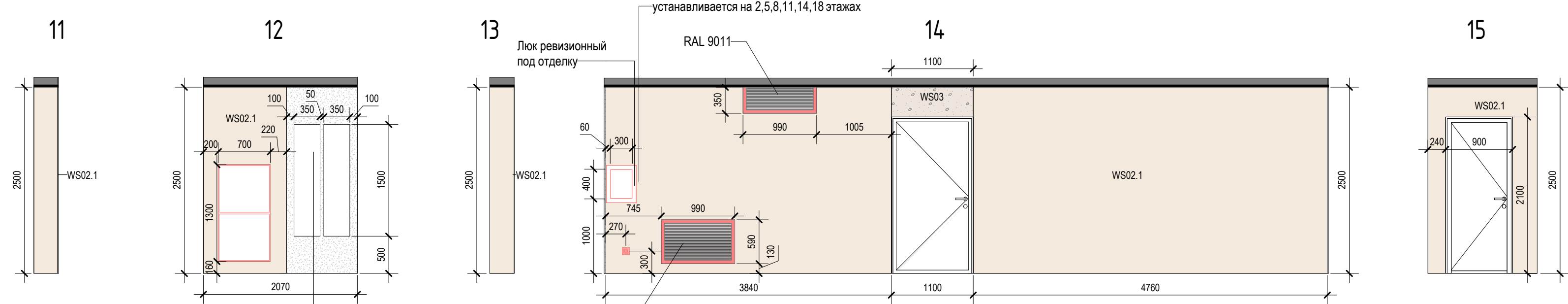
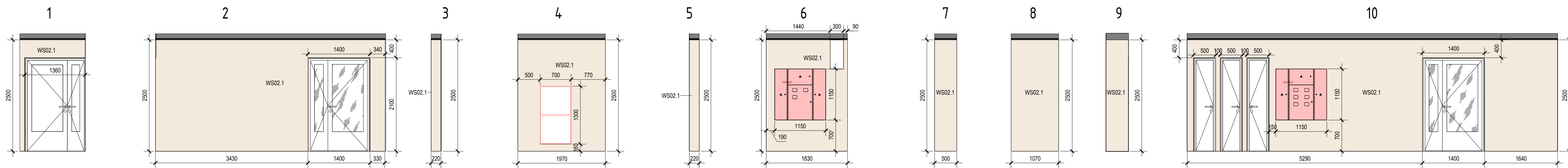

Данное решение применять только на 18 этаже. Остальные этажи выполни в соответствии с этажом 2.

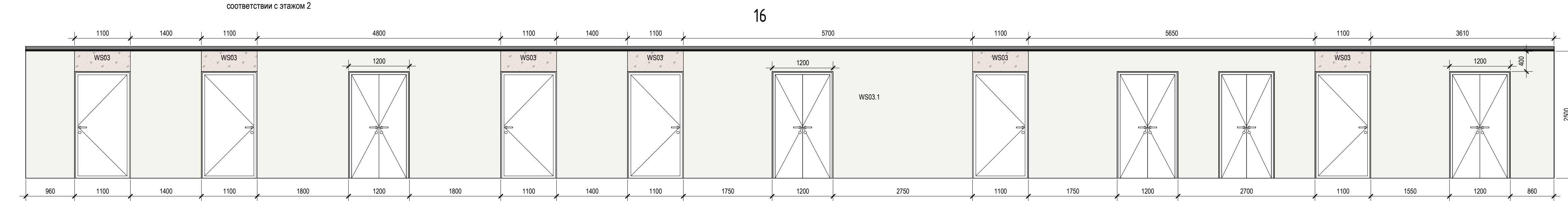

Помещение 5.03 3-18 этажа

Данное решение применять только на 18 этаже. Остальные этажи выполни в соответствии с этажом 2.

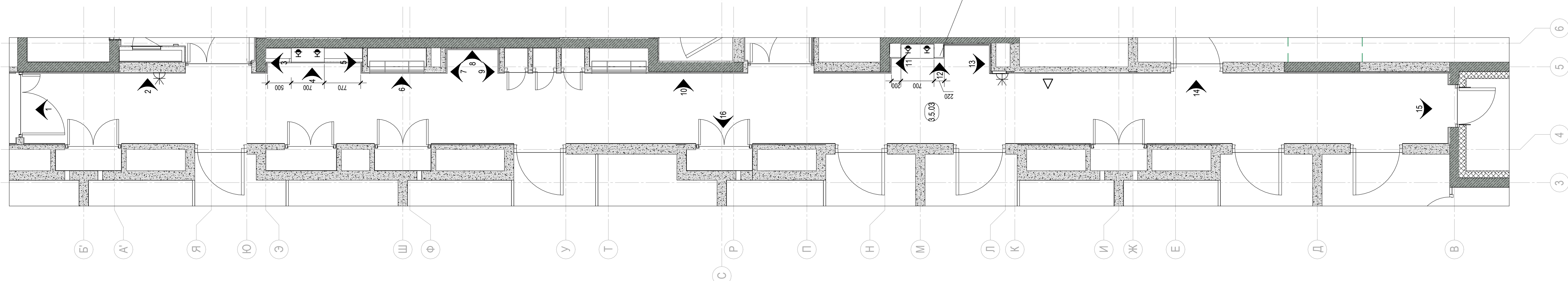

- Условные обозначения:
- выключатель клавишный
 - розетка 220 В
 - двойная розетка RJ45
 - Прибор отопления
 - световое табло
 - громкоговоритель настенный
 - начало раскладки плитки
 - лючок
 - сигнальная лампа
 - переговорное устройство
 - кнопка сброса
 - кнопка вызова, шнур

ПРИМЕЧАНИЕ
 1. Все люки выполнить под отделку (декоративная штукатурка)
 2. Привязки и размеры лючков и ШПК уточнить по месту.







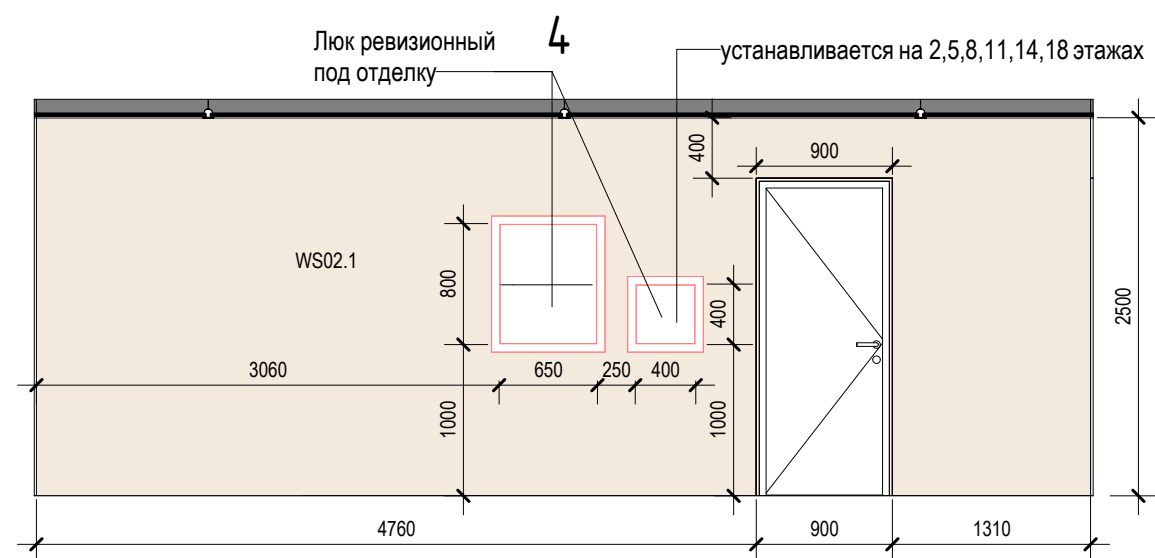
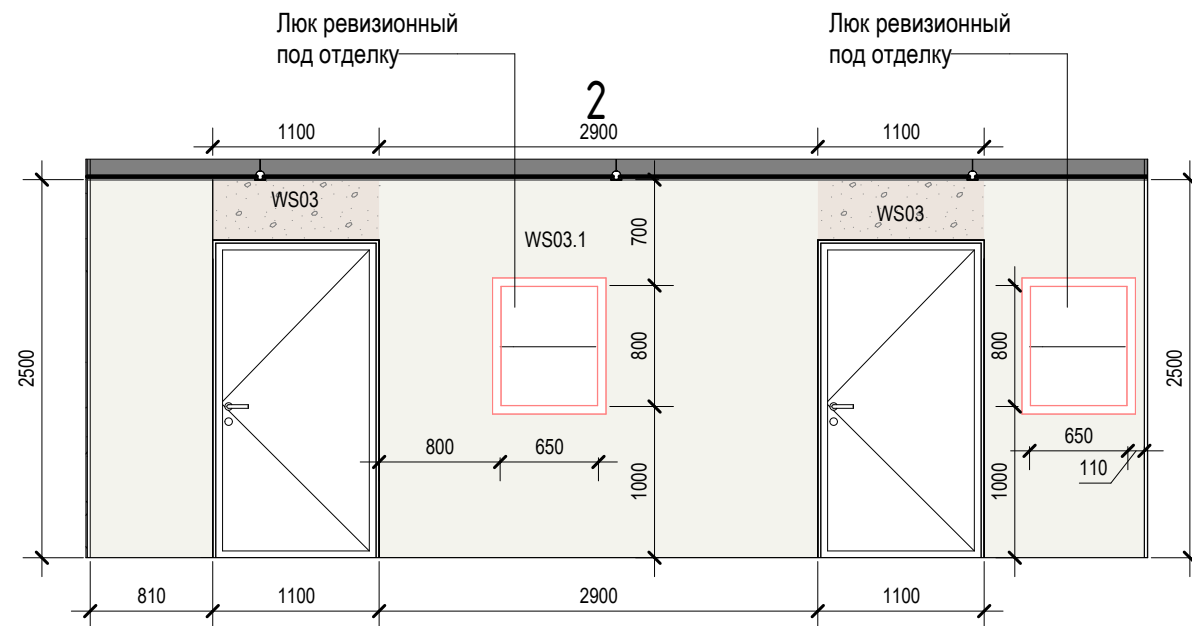
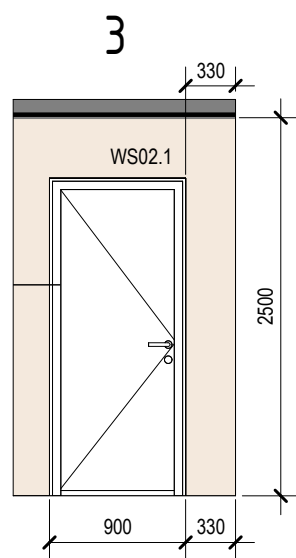
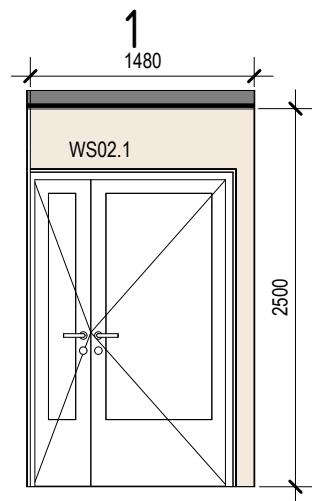
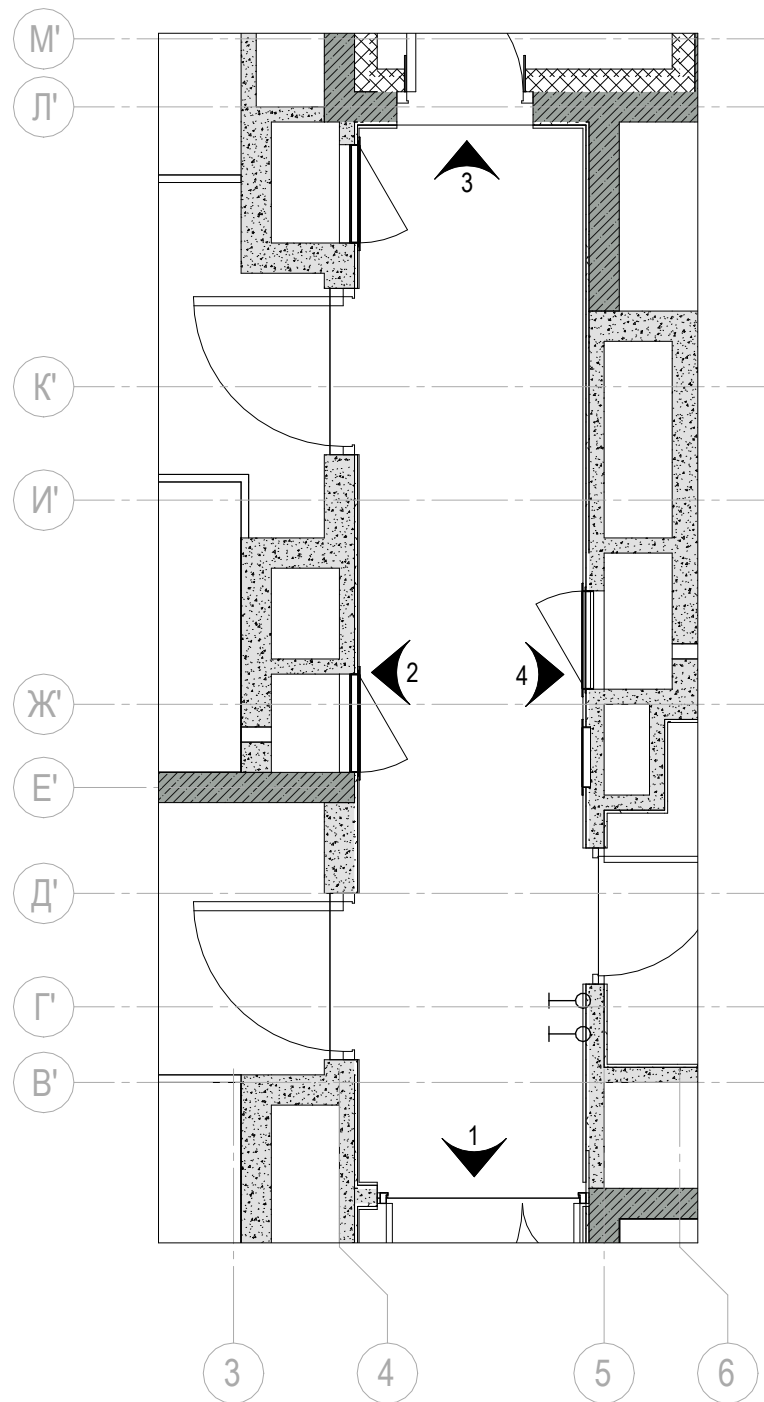





0.000					ООО «Открытые мастерские»			12-ОМ/2023-АИ		
					«Гостиница, расположенная по адресу: г. Москва, ул. Электронная, земельный участок 2А»					
					МОП гостиничного комплекса			Стдия	Лист	Листов
					Развертки Помещение 5.03 типового этажа (3-18)			РД	36	47
Имя	Кол.уч.	Лист	№ док.	Подпись	Дата					
Разработал	Сайко				03.10.25					
Проверил	Сивикова				03.10.25					
Н. контроль	Гвоздева				03.10.25					

Помещение 5.04 3-18 этажа

М 1 : 50



Условные обозначения:

-  - выключатель клавишный
-  - розетка 220 В
-  - двойная розетка RJ45
-  - Прибор отопления
-  - световое табло
-  - громкоговоритель настенный
-  - начало раскладки плитки
-  - лючок
-  - сигнальная лампа
-  - переговорное устройство
-  - кнопка сброса
-  - кнопка вызова, шнур

ПРИМЕЧАНИЕ

1. Все лючки выполнить под отделку (декоративная штукатурка)
2. Привязки и размеры лючков и ШПК уточнить по месту.

0.000

						ООО «Открытые мастерские»		12-ОМ/2023-АИ		
						«Гостиница, расположенная по адресу: г. Москва, ул. Электродная, земельный участок 2А»				
Изм.	Кол.уч.	Лист	№ док.	Подпись	Дата	МОП гостиничного комплекса		Стадия	Лист	Листов
Разработал	Сайко			<i>Сайко</i>	03.10.25			РД	37	47
Проверил	Сивакова			<i>Сивакова</i>	03.10.25	Развертки Помещение 5.04 типового этажа (3-18)				
Н. контроль	Гвоздева			<i>Гвоздева</i>	03.10.25					

Чертеж защищён авторским правом, его использование ограничено лицензионным договором. Чертеж является частью составного произведения, подлежит прочтению только вместе с иными документами в составе Проектной документации по Объекту. Все изменения должны быть согласованы с авторами чертежа. Авторы чертежа не отвечают за использование производных произведений.

Согласовано	
Взам. инв. №	
Подп. и дата	
Инв. № подл.	



Данное решение применять только на 18 этаже. Остальные этажи выполни в соответствии с этажом 2

Помещение 5.07 3-18 этажа

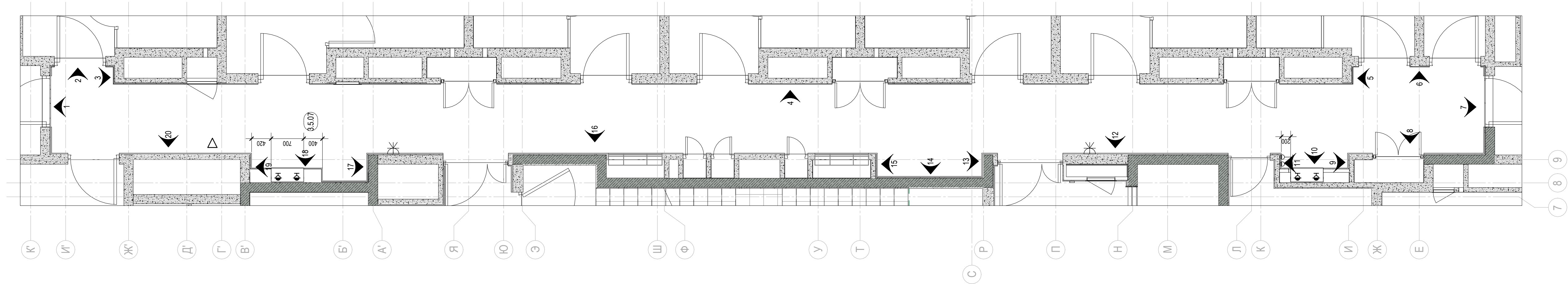

- Условные обозначения:
- выключатель клавишный
 - розетка 220 В
 - двойная розетка RJ45
 - Прибор отопления
 - световое табло
 - громкоговоритель настенный
 - начало раскладки плитки
 - лючок
 - сигнальная лампа
 - переверное устройство
 - кнопка сброса
 - кнопка вызова, шнур

ПРИМЕЧАНИЕ
1. Все лючки выполнить под отделку (декоративная штукатурка)
2. Привязки и размеры лючков и ШПК уточнить по месту.

0.000					ООО «Открытые мастерские»			12-ОМ/2023-АИ			
					«Гостиница, расположенная по адресу: г. Москва, ул. Электронная, земельный участок 2А»						
Имя	Коп.уч.	Лист	№ док.	Подпись	Дата	МОП гостиничного комплекса			Страница	Лист	Листов
Разработал	Сайко				03.10.25				РД	38	47
Проверил	Сивакова				03.10.25						
Н. контроль	Гвоздева				03.10.25	Развертки Помещение 5.07 типового этажа (3-18)					

Чертеж является авторским проектом. Его использование без разрешения автора проекта запрещено. Любые изменения в проект должны быть согласованы с автором проекта. Автор несет ответственность за содержание и достоверность информации, представленной на чертеже.

Имя и должность	Имя и должность	Имя и должность	Имя и должность

Помещение 5.01 5.02 3-20 этажа
М 1 : 50

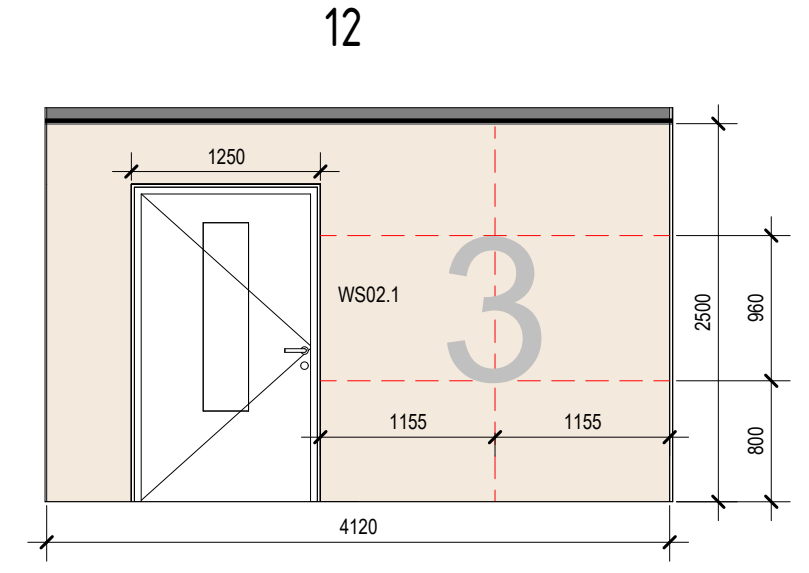
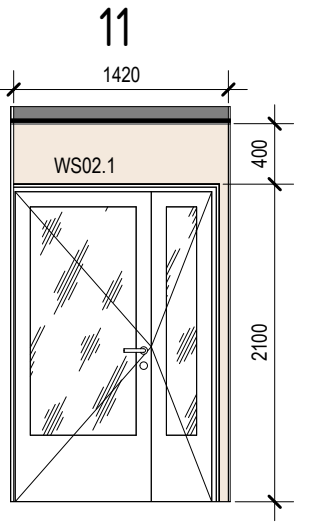
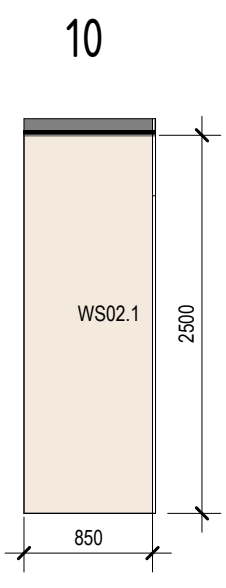
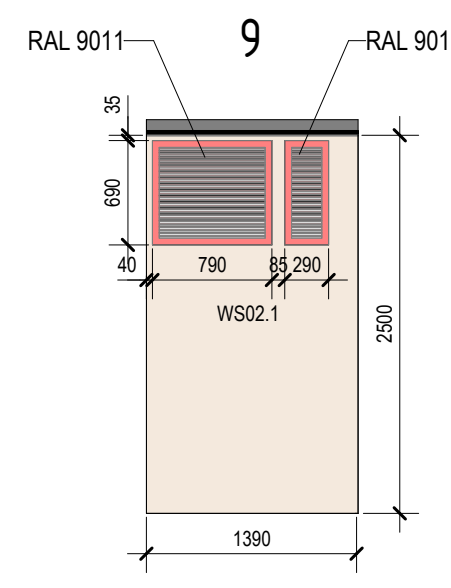
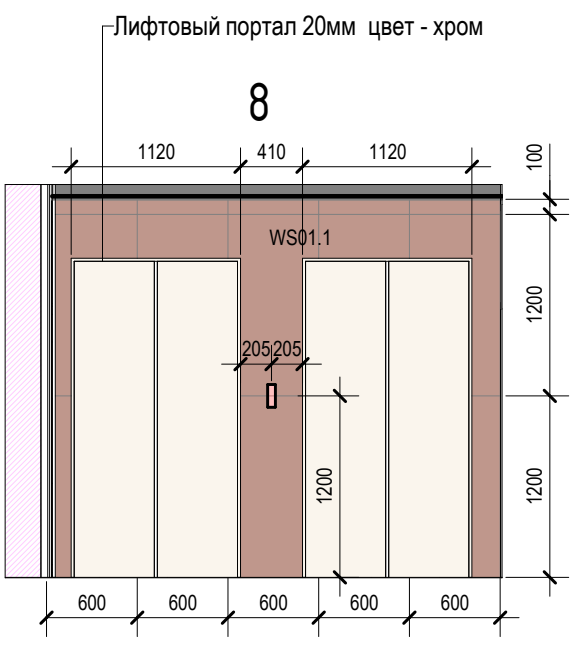
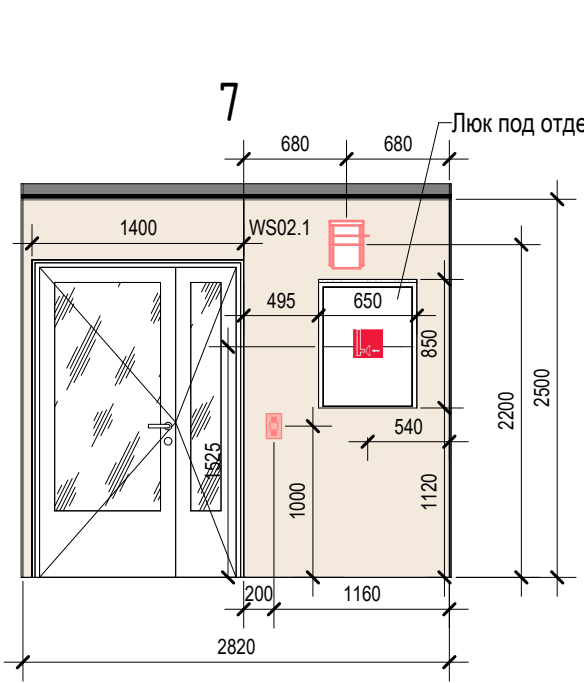
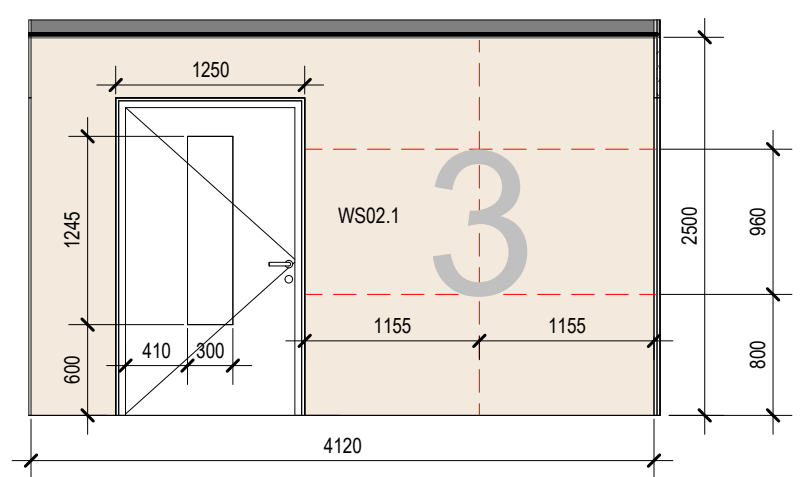
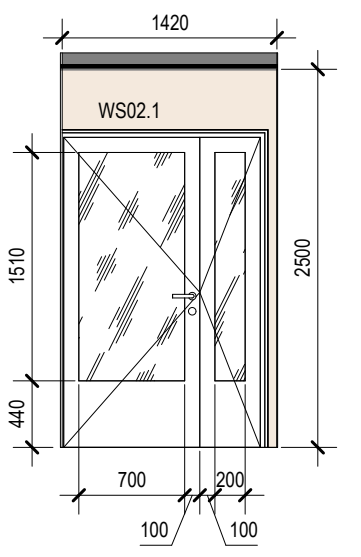
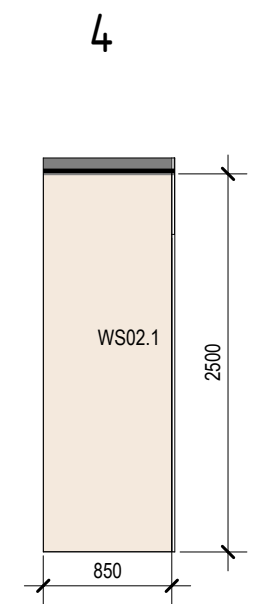
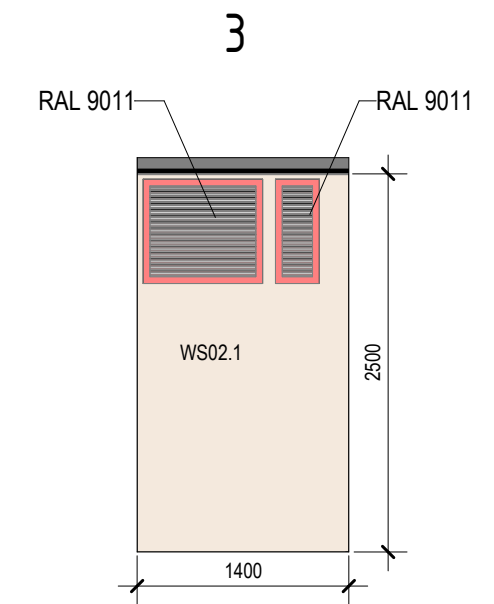
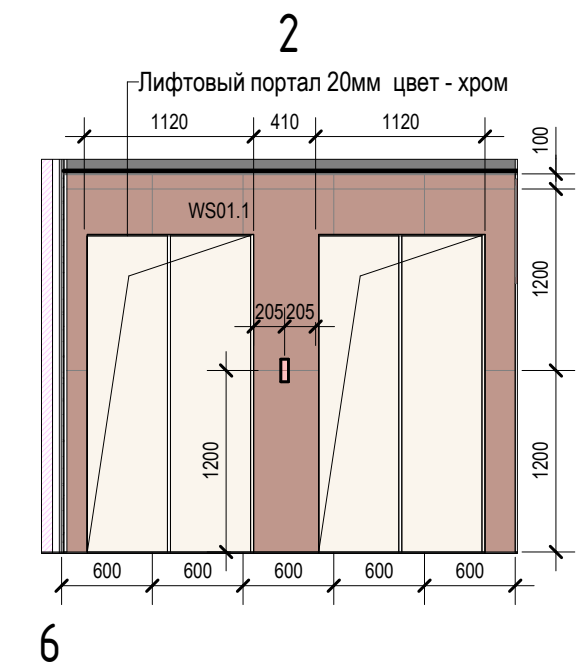
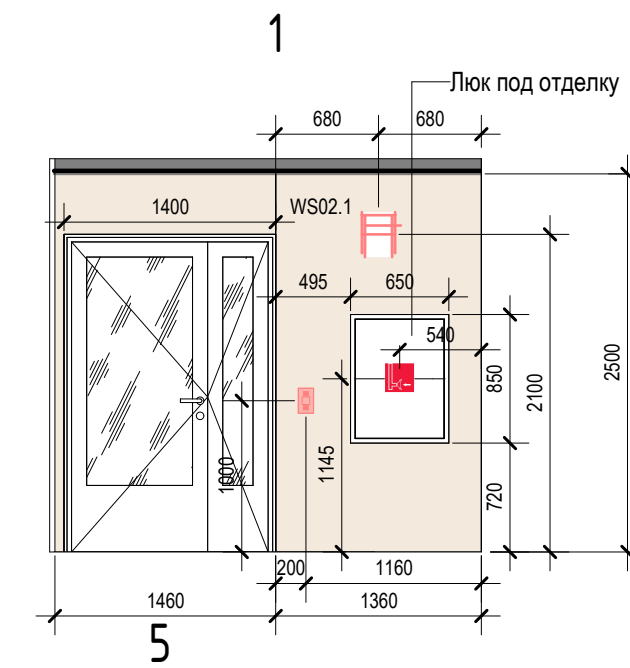
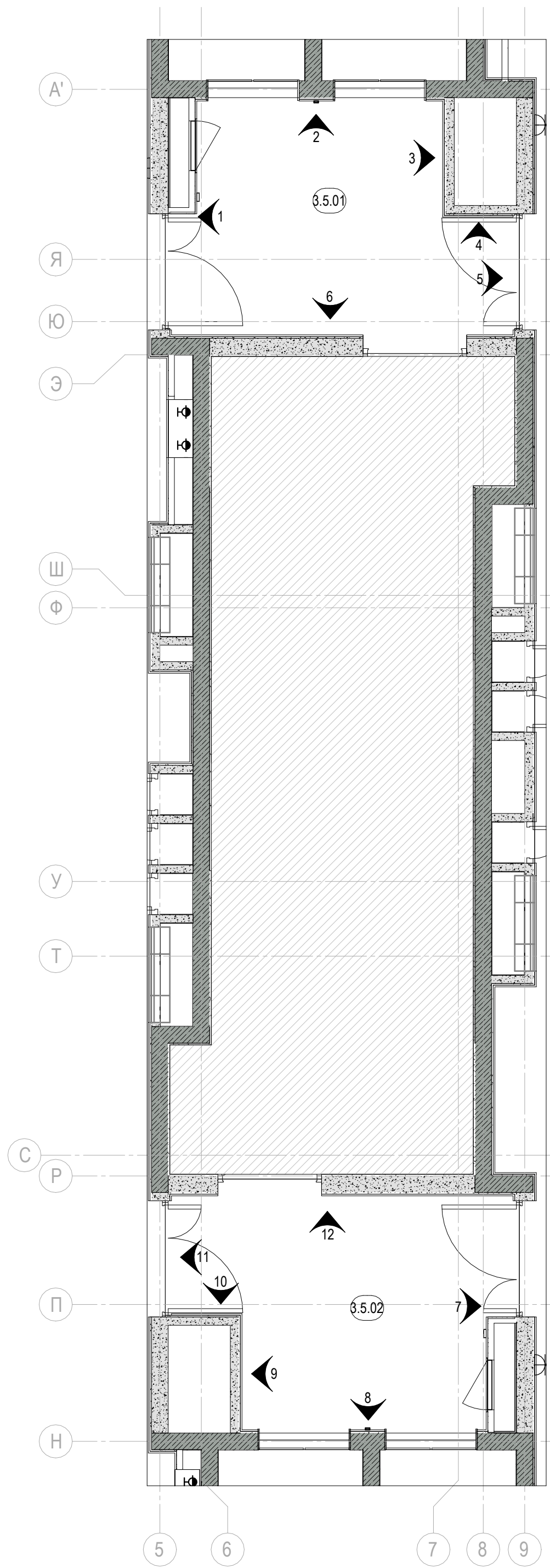

Условные обозначения:

- выключатель клавишный
- розетка 220 В
- двойная розетка RJ45
- Прибор отопления
- световое табло
- громкоговоритель настенный
- начало раскладки плитки
- лючок
- сигнальная лампа
- переговорное устройство
- кнопка сброса
- кнопка вызова, шнур

ПРИМЕЧАНИЕ
1. Все люки выполнить под отделку (декоративная штукатурка)
2. Привязки и размеры лючков и ШПК уточнить по месту.

					ООО «Открытые мастерские»		12-ОМ/2023-АИ		
					«Гостиница, расположенная по адресу: г. Москва, ул. Электродная, земельный участок 2А»				
Изм.	Кол.уч.	Лист	№ док.	Подпись	Дата	МОП гостиничного комплекса			
Разработал	Сайко			<i>[Signature]</i>	03.10.25				Стадия
Проверил	Сивакова			<i>[Signature]</i>	03.10.25	РД	39	47	
Н. контроль	Гвоздева			<i>[Signature]</i>	03.10.25	Развертки Помещение 5.01 5.02 типового этажа (3-18)			

Согласовано	Взам. инв. №
Подп. и дата	
Инв. № подл.	

Чертеж, защищенный авторским правом, его использование без разрешения автора является нарушением. Чертеж является частью проектной документации, подается исключительно в виде электронного файла. Любые изменения в проекте должны быть согласованы с автором чертежа. Авторские чертежи не подлежат заимствованию и использованию в проектах, не относящихся к объекту проектирования.

Помещение -1.5.01 -1.5.02 -1 этажа

М 1 : 50

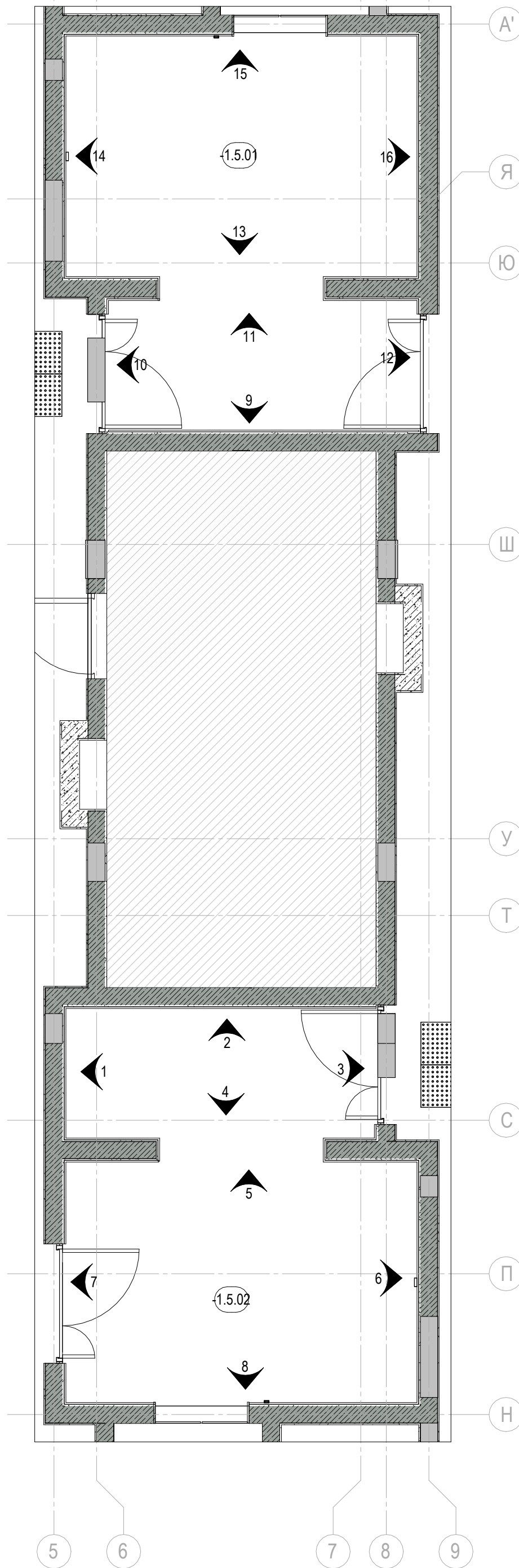

Условные обозначения:

- выключатель клавишный
- розетка 220 В
- двойная розетка RJ45
- Прибор отопления
- световое табло
- громкоговоритель настенный
- начало раскладки плитки
- лючок
- сигнальная лампа
- переговорное устройство
- кнопка сброса
- кнопка вызова, шнур

ПРИМЕЧАНИЕ
 1. Все лючки выполнить под отделку (декоративная штукатурка)
 2. Привязки и размеры лючков и ШПК уточнить по месту.

0.000					ООО «Открытие мастерские»			12-ОМ/2023-АИ		
					«Гостиница, расположенная по адресу: г. Москва, ул. Электродная, земельный участок 2А»					
Изм.	Кол.уч.	Лист	№ док.	Подпись	Дата	МОП гостиничного комплекса		Стадия	Лист	Листов
Разработал		Сайко		<i>[Signature]</i>	03.10.25			РД	40	47
Проверил		Сивакова		<i>[Signature]</i>	03.10.25					
Н. контроль		Гвоздева		<i>[Signature]</i>	03.10.25	Развертки Помещение 5.01 5.02 типового этажа (3-18)		cityscape		

Согласовано	Ваш. инв. №	Подп. и дата	Инв. № подл.

Сводная ведомость отделки стен

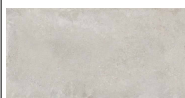
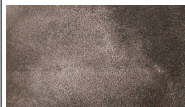
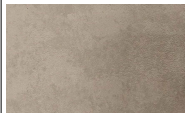
Марка	Изображение	Описание	Площадь	Комментарии
WS01.1		Керамогранит Идальго Перла Коричневый 1200x599 MR	62,03 м²	
WS02		Керамогранит Идальго Перла Светло-серый 1200x599 MR	756,97 м²	
WS02.1		Улучшенная декоративная штукатурка TORENTO PRO 191 antique sameo-пatina 165 clay bowl, 3020-r40b, 1030-B, 2005-g90y	515,14 м²	<варианты>
WS03		Улучшенная декоративная штукатурка TORENTO PRO 8505-y80r+nabuk 9010	24,09 м²	Выполнить выкрасы перед закупкой
WS03.1		Улучшенная декоративная штукатурка TORENTO PRO 64 Silver peony + nabuk J485 + 9010	229,66 м²	Выполнить выкрасы перед закупкой

По зданию: 153,76 м.кв.

По зданию: 3509,67 м.кв.

По зданию: 196,52 м.кв.





По зданию: 1956,38 м.кв.

Чертеж защищён авторским правом, его использование ограничено лицензионным договором. Чертеж является частью составного произведения, подлежит прочтению только вместе с иными документами в составе Проектной документации по Объекту. Все изменения должны быть согласованы с авторами чертежа. Авторы чертежа не отвечают за использование производных произведений.

Согласовано	

Взам. инв. №	
Подп. и дата	
Инв. № подл.	

0.000

ООО «Открытые мастерские»						12-ОМ/2023-АИ			
«Гостиница, расположенная по адресу: г. Москва, ул. Электродная, земельный участок 2А»									
Изм.	Кол.уч.	Лист	№ док.	Подпись	Дата	МОП гостиничного комплекса	Стадия	Лист	Листов
Разработал	Сайко				03.10.25		РД	41	47
Проверил	Сивакова				03.10.25				
Н. контроль	Гвоздева				03.10.25	Сводная ведомость чистовой отделки стен			

Сводная ведомость отделки полов_

Марка	Наименование	Изготовитель	Площадь, м2	Комментарии
FF-01	Пропитка Топпинг с кварцевым наполнителем MasterTop 135 PG	MasterTop	1825,13	Или аналог
FF-01.1	Теринг Разметка Акриловая краска для разметки (белый)	TNP	156,42	
FF-02	Керамогранит Atlas Concorde Rinascente Terracotta 60x60	Atlas Concorde (или аналог)	153,16	
FF-02.2	Керамогранит Идальго Цемент Беж 599x599 SR	Уральский керамогранит	309,96	
			2444,68	

По зданию: 2372,24 м.кв.

Чертеж защищён авторским правом, его использование ограничено лицензионным договором. Чертеж является частью составного произведения, подлежит прочтению только вместе с иными документами в составе Проектной документации по Объекту. Все изменения должны быть согласованы с авторами чертежа. Авторы чертежа не отвечают за использование производных произведений.

Согласовано

Взам. инв. №	
Подп. и дата	
Инв. № подл.	

0.000

						ООО «Открытые мастерские»			12-ОМ/2023-АИ		
						«Гостиница, расположенная по адресу: г. Москва, ул. Электродная, земельный участок 2А»					
Изм.	Кол.уч.	Лист	№ док.	Подпись	Дата	МОП гостиничного комплекса			Стадия	Лист	Листов
Разработал	Сайко				03.10.25				РД	42	47
Проверил	Сивакова				03.10.25						
						Сводная ведомость чистовой отделки полов					
Н. контроль	Гвоздева				03.10.25						

Сводная ведомость отделки потолков_

Марка	Описание	Площадь	Комментарии
CF06	Обеспыливание	1793,10 м²	
CF10.1	1. Металлический каркас П 232 - 50 мм 2. Гипсокартонный КНАУФ - фибрборд 12,5 мм - 1 слой 3. Шпатлевка КНАУФ-ПОЛИМЕР ФИНИШ - 4 мм 4. Грунт глубокого проникновения 2 слоя 5. Краска DULUX Bindo негорючая - 2 слоя - 1 мм NCS S 0502-R50B	152,72 м²	
CF-1	Реечный потолок Албес; Система А70S; Рейка А25/S Г1; расстояние между рейками 105.4мм; Текстура W203-1013;	251,64 м²	или аналог
CF-1.0	Реечный потолок Албес; Система А70S; Рейка А25/S Г1; расстояние между рейками 105.4мм; Без текстуры, НГ	41,13 м²	или аналог

По зданию: 1874,36 м.кв.

По зданию: 349,51 м.кв.

Сводная ведомость отделки вертикальных элементов

Марка	Описание	Площадь	Комментарии
CF06	Обеспыливание	1536,65 м²	

Сводная ведомость вертикальных зашивок

Марка	Описание	Площадь	Комментарии
ZF02	1. Металлический каркас С 131.1 - 50 мм 2. Гипсокартонный КНАУФ - фибрборд 12,5 мм - 1 слой 3. Шпатлевка КНАУФ-ПОЛИМЕР ФИНИШ - 4 мм 4. Грунт глубокого проникновения 2 слоя 5. Краска DULUX Bindo негорючая - 2 слоя - 1 мм NCS S 0502-R50B	4,69 м²	

Чертеж защищён авторским правом, его использование ограничено лицензионным договором. Чертеж является частью составного произведения, подлежит прочтению только вместе с иными документами в составе Проектной документации по Объекту. Все изменения должны быть согласованы с авторами чертежа. Авторы чертежа не отвечают за использование производных произведений.

Согласовано

Взам. инв. №

Подп. и дата

Инв. № подл.

0.000

						ООО «Открытые мастерские»			12-ОМ/2023-АИ		
						«Гостиница, расположенная по адресу: г. Москва, ул. Электродная, земельный участок 2А»					
Изм.	Кол.уч.	Лист	№ док.	Подпись	Дата	МОП гостиничного комплекса			Стадия	Лист	Листов
Разработал		Сайко			03.10.25				РД	43	47
Проверил		Сивакова			03.10.25						
Н. контроль		Гвоздева			03.10.25	Сводная ведомость чистовой отделки потолков					

Сводная спецификация розеток и выключателей

Описание	Кол-во	Примечание
Выключатель одноклавишный Schneider Atlasdesign 10A, карбон ATN001011; Рамка одинарная Schneider Electric Atlasdesign, карбон ATN001001	15	
Розетка компьютерная двойная Schneider Electric Atlasdesign RJ45 5 кат., карбон ATN001085; Рамка одинарная Schneider Electric Atlasdesign, карбон ATN001001	1	
Розетка с заземлением Schneider Electric Atlasdesign 16A, карбон ATN001043 - 2шт.; Рамка двойная Schneider Electric Atlasdesign, карбон ATN001002	4	
Розетка с заземлением Schneider Electric Atlasdesign 16A, карбон ATN001043; Рамка одинарная Schneider Electric Atlasdesign, карбон ATN001001	13	
Розетка с заземлением Schneider Electric Atlasdesign 16A, карбон ATN001043; Рамка одинарная Schneider Electric Atlasdesign, карбон с крышкой	1	

По зданию: 75 шт.

По зданию: 73 шт.

Чертеж защищён авторским правом, его использование ограничено лицензионным договором. Чертеж является частью составного произведения, подлежит прочтению только вместе с иными документами в составе Проектной документации по Объекту. Все изменения должны быть согласованы с авторами чертежа. Авторы чертежа не отвечают за использование производных произведений.

Согласовано

Взам. инв. №	
Подп. и дата	
Инв. № подл.	

0.000

						ООО «Открытые мастерские»			12-ОМ/2023-АИ		
						«Гостиница, расположенная по адресу: г. Москва, ул. Электродная, земельный участок 2А»					
Изм.	Кол.уч.	Лист	№ док.	Подпись	Дата	МОП гостиничного комплекса			Стадия	Лист	Листов
Разработал	Сайко				03.10.25				РД	44	47
Проверил	Сивакова				03.10.25						
						Сводная ведомость электроприборов					
Н. контроль	Гвоздева				03.10.25						

Сводная спецификация осветительных приборов_

Марка	Описание	Производитель	Кол-во, шт.	Комментарии
L01.1	MODES LED 2x12W 4000K/CRI90 15гр. / Светильник встраиваемый (COB Lumileds) (БОСМА) ЧЕРНЫЙ	МДМ	38	
L07.1	INI LED 60 LN 27W 4000K T90Светильник LED (LUX), 860 мм (БОСМА) БЕЛЫЙ	МДМ	1	
L07.3	INI LED 60 LN 24W 4000K T60 Ra90Св-к LED (Еco), 1800 мм(подвесной)(БОСМА)БЕЛЫЙ	МДМ	12	
L07.4	INI LED 60 LN 24W 4000K T60 Ra90Св-к LED (Еco), 1215 мм(подвесной)(БОСМА)БЕЛЫЙ	МДМ	50	
L08.1	INI LED 60 LN 20W 4000K T60 Ra90Св-к LED (Еco), 1000 мм(подвесной)(БОСМА)БЕЛЫЙ	МДМ	1	
L08.2	INI LED 60 LN 24W 4000K T60 Ra90Св-к LED (Еco), 1215 мм(подвесной)(БОСМА)БЕЛЫЙ	МДМ	1	

По зданию: 72 шт.

По зданию: 395 шт.

Чертеж защищён авторским правом, его использование ограничено лицензионным договором. Чертеж является частью составного произведения, подлежит прочтению только вместе с иными документами в составе Проектной документации по Объекту. Все изменения должны быть согласованы с авторами чертежа. Авторы чертежа не отвечают за использование производных произведений.

Согласовано	

Взам. инв. №	
Подп. и дата	
Инв. № подл.	

0.000

						ООО «Открытые мастерские»			12-ОМ/2023-АИ		
						«Гостиница, расположенная по адресу: г. Москва, ул. Электродная, земельный участок 2А»					
Изм.	Кол.уч.	Лист	№ док.	Подпись	Дата	МОП гостиничного комплекса			Стадия	Лист	Листов
Разработал	Сайко			<i>Сайко</i>	03.10.25				РД	45	47
Проверил	Сивакова			<i>Сивакова</i>	03.10.25						
Н. контроль	Гвоздева			<i>Гвоздева</i>	03.10.25	Сводная ведомость осветительных приборов			cityscape		

