



**ООО "Открытые мастерские"**

**ГОСТИНИЦА, РАСПОЛОЖЕННАЯ ПО АДРЕСУ: Г. МОСКВА, ВНУТРИГОРОДСКОЕ  
МУНИЦИПАЛЬНОЕ ОБРАЗОВАНИЕ ПРЕОБРАЖЕНСКОЕ, УЛ. ПОТЕШНАЯ, ВЛ.5, СТР. 1, 2.**

## **РАБОЧАЯ ДОКУМЕНТАЦИЯ**

**Сети связи**

**11-ОМ/2023-ФЭС**

**Фотолюминесцентная эвакуационная  
система**

**В ПРОИЗВОДСТВО  
РАБОТ  
ДАТА: 30.05.2025  
№ ЗАДАЧИ: С-142**



**Москва 2025 г.**



**ООО "Открытые мастерские"**

**ГОСТИНИЦА, РАСПОЛОЖЕННАЯ ПО АДРЕСУ: Г. МОСКВА, ВНУТРИГОРОДСКОЕ  
МУНИЦИПАЛЬНОЕ ОБРАЗОВАНИЕ ПРЕОБРАЖЕНСКОЕ, УЛ. ПОТЕШНАЯ, ВЛ.5, СТР. 1, 2.**

**РАБОЧАЯ ДОКУМЕНТАЦИЯ**

**Сети связи**

**11-ОМ/2023-ФЭС**

**Фотолюминесцентная эвакуационная система**

Главный инженер проекта

Зверева Т.С.

В ПРОИЗВОДСТВО  
РАБОТ  
ДАТА: 30.05.2025  
№ ЗАДАЧИ: С-142



**Москва 2025 г.**

**7718276784-20250402-1744**

(регистрационный номер выписки)

**02.04.2025**

(дата формирования выписки)

## ВЫПИСКА

**из единого реестра сведений о членах саморегулируемых организаций в области инженерных изысканий и в области архитектурно-строительного проектирования и их обязательствах**

**Настоящая выписка содержит сведения о юридическом лице (индивидуальном предпринимателе), осуществляющем подготовку проектной документации:**

**Общество с ограниченной ответственностью "Открытые мастерские"**

(полное наименование юридического лица/ФИО индивидуального предпринимателя)

**1157746893248**

(основной государственный регистрационный номер)

### 1. Сведения о члене саморегулируемой организации:

1.1	Идентификационный номер налогоплательщика	7718276784
1.2	Полное наименование юридического лица (Фамилия Имя Отчество индивидуального предпринимателя)	Общество с ограниченной ответственностью "Открытые мастерские"
1.3	Сокращенное наименование юридического лица	ООО "ОМ"
1.4	Адрес юридического лица Место фактического осуществления деятельности (для индивидуального предпринимателя)	107023, Россия, Москва, Москва, Преображенское, Электрозаводская, 27, стр 8
1.5	Является членом саморегулируемой организации	Саморегулируемая организация ассоциация проектировщиков «СтройАльянсПроект» (СРО-П-171-01062012)
1.6	Регистрационный номер члена саморегулируемой организации	П-171-007718276784-0265
1.7	Дата вступления в силу решения о приеме в члены саморегулируемой организации	22.08.2017
1.8	Дата и номер решения об исключении из членов саморегулируемой организации, основания исключения	

### 2. Сведения о наличии у члена саморегулируемой организации права осуществлять подготовку проектной документации:

2.1 в отношении объектов капитального строительства (кроме особо опасных, технически сложных и уникальных объектов, объектов использования атомной энергии) (дата возникновения/изменения права)	2.2 в отношении особо опасных, технически сложных и уникальных объектов капитального строительства (кроме объектов использования атомной энергии) (дата возникновения/изменения права)	2.3 в отношении объектов использования атомной энергии (дата возникновения/изменения права)
Да, 22.08.2017	Нет	Нет



### 3. Компенсационный фонд возмещения вреда

3.1	Уровень ответственности члена саморегулируемой организации по обязательствам по договору подряда на подготовку проектной документации, в соответствии с которым указанным членом внесен взнос в компенсационный фонд возмещения вреда	Четвертый уровень ответственности (составляет триста миллионов рублей и более)
3.2	Сведения о приостановлении / прекращении права осуществлять подготовку проектной документации объектов капитального строительства	

### 4. Компенсационный фонд обеспечения договорных обязательств

4.1	Дата, с которой член саморегулируемой организации имеет право осуществлять подготовку проектной документации по договорам подряда, заключаемым с использованием конкурентных способов заключения договоров, в соответствии с которым указанным членом внесен взнос в компенсационный фонд обеспечения договорных обязательств	22.08.2017
4.2	Уровень ответственности члена саморегулируемой организации по обязательствам по договорам подряда на подготовку проектной документации, заключаемым с использованием конкурентных способов заключения договоров, в соответствии с которым указанным членом внесен взнос в компенсационный фонд обеспечения договорных обязательств	Третий уровень ответственности (не превышает триста миллионов рублей)
4.3	Дата уплаты дополнительного взноса	26.06.2024
4.4	Сведения о приостановлении / прекращении права осуществлять подготовку проектной документации по договорам подряда, заключаемым с использованием конкурентных способов заключения договоров	

### 5. Фактический совокупный размер обязательств

5.1	Фактический совокупный размер обязательств по договорам подряда на подготовку проектной документации, заключаемым с использованием конкурентных способов заключения договоров на дату выдачи выписки	Нет
-----	--	-----

Руководитель аппарата

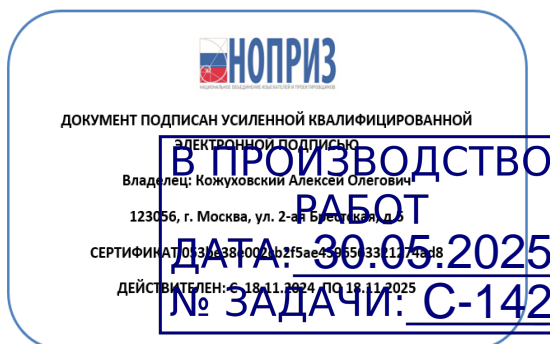

А.О. Кожуховский



*Ведомость рабочих чертежей основного комплекта*

Лист	Наименование	Примечание
1	Общие данные	3 листа
4	План размещения элементов ФЭС на отм. -5,500. Автостоянка.	
5	План эвакуации на отм. -5,500. Автостоянка.	
6	План размещения элементов ФЭС 1 этажа. Корпус 1.	
7	План размещения элементов ФЭС типового этажа. Корпус 1.	
8	План размещения элементов ФЭС 20 этажа. Корпус 1.	
9	План эвакуации 1 этажа. Корпус 1.	
10	План эвакуации типового этажа. Корпус 1.	
11	План эвакуации 20 этажа. Корпус 1.	
12	План размещения элементов ФЭС 1 этажа. Корпус 2.	
13	План размещения элементов ФЭС типового этажа. Корпус 2.	
14	План размещения элементов ФЭС 20 этажа. Корпус 2.	
15	План эвакуации 1 этажа. Корпус 2.	
16	План эвакуации типового этажа. Корпус 2.	
17	План эвакуации 20 этажа. Корпус 2.	
18	Лестница. Вид 1	
19	Лестница. Вид 2	

**В ПРОИЗВОДСТВО  
РАБОТ  
ДАТА: 30.05.2025  
№ ЗАДАЧИ: С-142**

Взам. инв. №										
	Подп. и дата									
Инв. № подл.										
							<b>11-ОМ/2023-ФЭС</b>			
							Гостиница, расположенная по адресу: г. Москва, внутригородское муниципальное образование Преображенское, ул. Потешная, вл. 5, стр. 1, 2			
	Изм.	Кол.уч.	Лист	№док.	Подп.	Дата	Гостиница	Стадия	Лист	Листов
	Разраб.		Мирошниченко		<i>[Подпись]</i>	01.25		Р	1	19
	Пров.		Швабский		<i>[Подпись]</i>	01.25				
	Н. контр.		Ильин		<i>[Подпись]</i>	01.25	Общие данные	 Открытые мастерские		

**Ведомость ссылочных и прилагаемых документов**

Обозначение	Наименование	Примечание
	<u>Прилагаемые документы</u>	
11-ОМ/2023-ФЗС-3.СО	Спецификация оборудования, изделий и материалов	2 листа

**ОБЩИЕ УКАЗАНИЯ**

Данным разделом предусматривается оборудование здания фотолюминесцентной эвакуационной системой (ФЗС). Необходимость разработки проекта определена в соответствии с положениями СП 4.77.1325800.2020 "Свод правил. Здания и комплексы высотные. Требования пожарной безопасности".

Настоящее техническое решение разработано согласно:

- федеральный Закон № 123-ФЗ «Технический регламент о требованиях пожарной безопасности» (с изм.),
- федеральный Закон № 384-ФЗ «Технический регламент о безопасности зданий и сооружений» (с изм.),
- ГОСТ Р 21.101-2020 «Основные требования к проектной и рабочей документации»,
- ГОСТ 12.4.026-2015 "Цвета сигнальные, знаки безопасности и разметка сигнальная. Назначение и правила применения. Общие технические требования и характеристики. Методы испытаний",
- ГОСТ 34428-2018 "Системы эвакуационные фотолюминесцентные. Общие технические условия"

Фотолюминесцентная эвакуационная система является частью системы оповещения и управления эвакуацией (СОУЭ). Световые эвакуационные указатели направления движения и табло "Выход" учтены разделом 11-ОМ/2023-СПА. ФЗС применяется в целях организации управления движением по эвакуационным путям людей для уменьшения времени эвакуации, и информирования о путях эвакуации, правилах поведения в условиях ограниченной видимости: задымления, тумана или полной темноты (аварийного отключения электричества), при угрозе и возникновении чрезвычайной ситуации (пожара, аварии, стихийного бедствия, катастрофы, совершения террористического акта и т.п.) имеющей необходимость безопасной эвакуации и спасения людей. ФЗС значительно облегчает эвакуацию при задымлении эвакуационных путей, при отключении электроэнергии по пути эвакуации.

**ТЕХНИЧЕСКИЕ РЕШЕНИЯ**

Маршруты движения по путям эвакуации разработаны в соответствии с проектом 11-ОМ/2024-К-ПБ.

Настоящим проектом предусмотрена установка элементов ФЗС в следующих расположениях:

1. в нижнем расположении:

- сигнальная разметка ступеней лестниц;
- напольные элементы ФЗС (стрелки направлены к эвакуационному выходу). Расстояние между напольными элементами принимать не более 5 м.

**В ПРОИЗВОДСТВО  
РАБОТ  
ДАТА: 30.05.2025  
№ ЗАДАЧИ: С-142**

Взам. инв. №										
Подп. и дата										
Инв. № подл.										
						<b>11-ОМ/2023-ФЗС</b>				
						Гостиница, расположенная по адресу: г. Москва, внутригородское муниципальное образование Преображенское, ул. Потешная, вл. 5, стр. 1, 2				
	Изм.	Кол.уч.	Лист	№док.	Подп.	Дата	Гостиница	Стадия	Лист	Листов
	Разраб.		Мирошниченко			01.25		Р	2	
	Пров.		Швабский			01.25				
	Н. контр.		Ильин			01.25	Общие данные	Открытые мастерские		

- фотолюминесцентные линии (нанесенные при помощи светоотражающей краски) шириной 100 мм на полу автостоянки, показывающие пути эвакуации (маршруты движения к эвакуационным лестницам). Наносить в 3 слоя: 1. грунт, 2. краска ФЭС, 3. лак. Объем лакокрасочных изделий подсчитан из расчета окраски суммарной площади 33м<sup>2</sup> (и расхода краски 250-350 г/м<sup>2</sup>). Необходимость нанесения грунта и лака в 2-3 слоя определяет Технический Заказчик после пробной выкраски. Наносить лакокрасочные изделия согласно инструкции производителя;
- направляющие линии (полосы), размещенные на высоте 0,4 м от уровня чистого пола, с нанесенными на них знаками Е03 и Е04 "Направление к эвакуационному выходу направо/налево" и СП-01 "Доступность для инвалидов всех категорий". Расстояние между знаками, включенными в направляющие линии, принимать не более 5 м. Направляющую линию (полосу) проектом закрепить на алюминиевом наклонном профиле обращенном широкой стороной вверх.

2. в среднем расположении:

- эвакуационные знаки и сигнальная разметка на дверях, ведущих к эвакуационным выходам из здания;
- сигнальная разметка поручней перил лестниц;
- эвакуационные знаки направления движения в лестничных клетках, размещенные на высоте 1,5м от уровня чистого пола;
- фотолюминесцентные таблички, обозначающие номер этажа, размещенные на высоте 1,5м от уровня чистого пола;
- сигнальная разметка обозначающая места расположения средств пожаротушения, включения ручных пожарных извещателей, размещения средств связи, оборудования для инвалидов, специально защищенных лифтов, места отключения источников электроэнергии;
- фотолюминесцентные планы эвакуации размером не менее 600х400, размещенные на высоте 1,5м от уровня чистого пола.

Размещение элементов ФЭС осуществить в соответствии с размерами и примечаниями, указанными на рабочих чертежах, и в соответствии с типовыми проектными решениями производителя элементов ФЭС.

Инструменты для производства (покрасочных) работ и средств индивидуальной защиты органов дыхания предоставляются строительно-монтажной организацией производящей работы.

**В ПРОИЗВОДСТВО  
РАБОТ  
ДАТА: 30.05.2025  
№ ЗАДАЧИ: С-142**

Взам. инв. №							<b>11-ОМ/2023-ФЭС</b>			
							Гостиница, расположенная по адресу: г. Москва, внутригородское муниципальное образование Преображенское, ул. Потешная, вл. 5, стр. 1, 2			
Подп. и дата	Изм.	Кол.уч.	Лист	№док.	Подп.	Дата	Гостиница	Стадия	Лист	Листов
	Разраб.		Мирошниченко			01.25		Р	3	
Инв. № подл.	Пров.		Швабский			01.25	Общие данные	 Открытые мастерские		
	Н. контр.		Ильин			01.25				

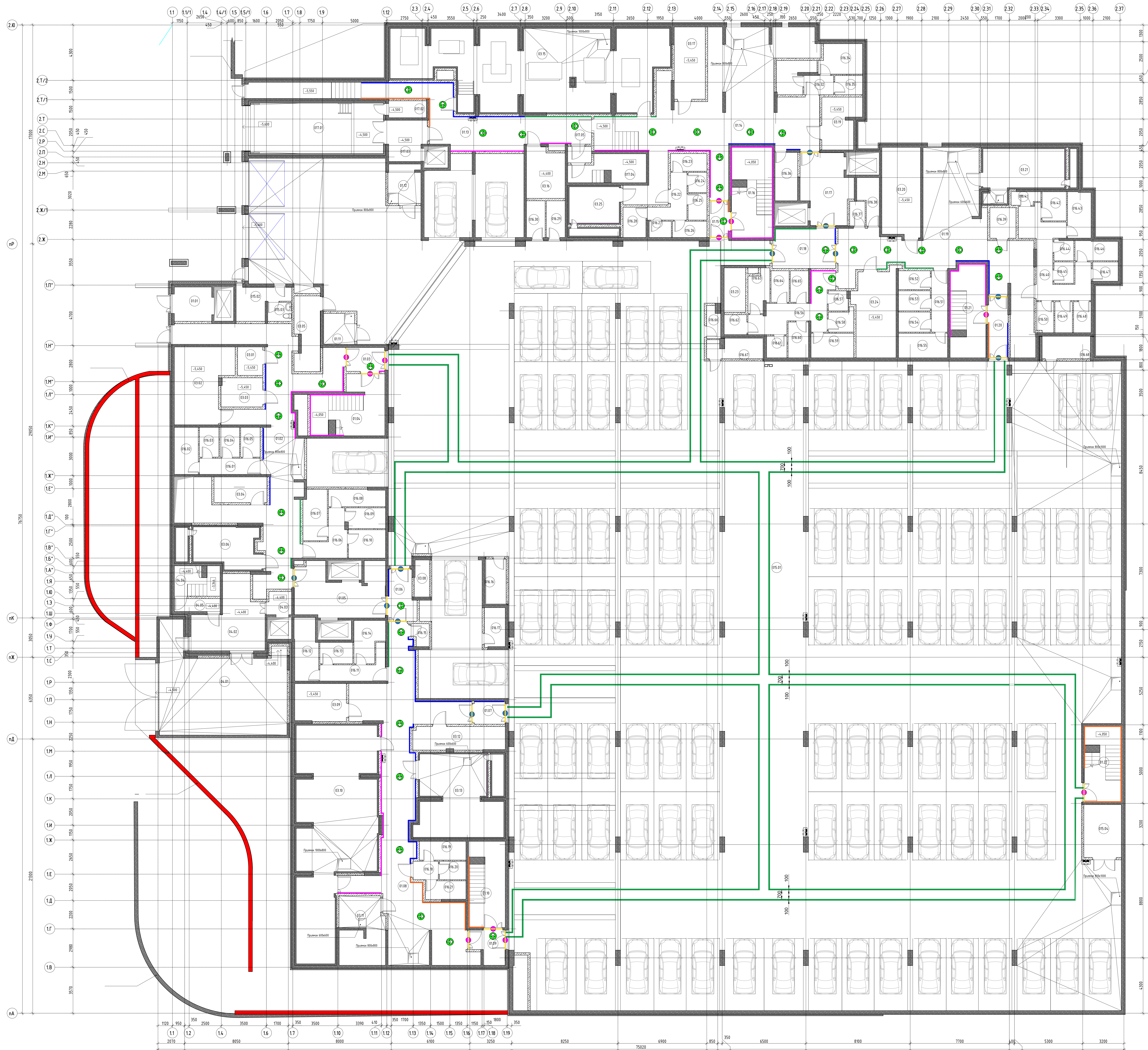

- направление эвакуации и обозначение пути
- до эвакуации здесь
- ручей пожарной безопасности
- выходы из здания
- шаг для контроля уровня с центральным устройством
- установка пожаротушения
- места для эвакуации (там выключатель)
- безопасная зона для эвакуации (пожаробезопасная зона)
- обозначение пути эвакуации на пути эвакуации (высота 150 см от уровня чистого пола до потолка или потолка / высота 200 см / функциональные зоны: световозвращающий экран)

- безопасная зона для эвакуации
- обозначение пути эвакуации для объектов функциональной зоны (высота 150 см от уровня чистого пола до потолка или потолка / высота 200 см / функциональные зоны: световозвращающий экран)
- обозначение пути эвакуации на объектах функциональной зоны (высота 150 см от уровня чистого пола до потолка или потолка / высота 200 см / функциональные зоны: световозвращающий экран)
- обозначение контура объекта функциональной зоны на пути эвакуации (высота 150 см от уровня чистого пола до потолка или потолка / высота 200 см / функциональные зоны: световозвращающий экран)
- обозначение пути эвакуации для объектов функциональной зоны (высота 150 см от уровня чистого пола до потолка или потолка / высота 200 см / функциональные зоны: световозвращающий экран)
- обозначение пути эвакуации для объектов функциональной зоны (высота 150 см от уровня чистого пола до потолка или потолка / высота 200 см / функциональные зоны: световозвращающий экран)
- обозначение контура объекта функциональной зоны на пути эвакуации (высота 150 см от уровня чистого пола до потолка или потолка / высота 200 см / функциональные зоны: световозвращающий экран)
- функциональный путь эвакуации 100/100 (высота 150 см от уровня чистого пола)

Экспликация помещений			Экспликация помещений		
Номер помещения	Назначение	Площадь, м²	Номер помещения	Назначение	Площадь, м²
01.001	Лифтовой холл	7,72	01.048	Кабинет	5,88
01.002	Кабинет	93,74	01.049	Кабинет	4,87
01.003	Тантри-шале	5,51	01.050	Кабинет	6,34
01.004	Экранированная лестница	23,14	01.051	Кабинет	7,43
01.005	Лифтовой холл / Пандуловальная зона МП	25,35	01.052	Кабинет	8,19
01.006	Тантри-шале	8,13	01.053	Кабинет	4,25
01.007	Тантри-шале	4,28	01.054	Кабинет	6,15
01.008	Кабинет	103,51	01.055	Кабинет	2,20
01.009	Тантри-шале	6,30	01.056	Кабинет	5,84
01.010	Экранированная лестница	19,10	01.057	Кабинет	4,89
01.011	Буфетная перегородка	5,76	01.058	Кабинет	5,27
01.012	Буфетная перегородка	7,68	01.059	Кабинет	2,95
01.013	Кабинет	52,74	01.060	Кабинет	4,53
01.014	Кабинет	194,52	01.061	Кабинет	6,52
01.015	Тантри-шале	4,25	01.062	Кабинет	3,87
01.016	Экранированная лестница	22,58	01.063	Кабинет	2,20
01.017	Лифтовой холл	19,57	01.064	Кабинет	3,10
01.018	Тантри-шале	5,06	01.065	Кабинет	2,37
01.019	Кабинет	85,44	01.066	Кабинет	2,17
01.020	Тантри-шале	7,08	01.067	Кабинет	4,17
01.021	Экранированная лестница	19,94	01.068	Кабинет	4,16
01.022	Экранированная лестница	16,99	01.069	Кабинет	4,13
02. Техническая помещения		668,39	01.070	Кабинет	3,42
02.001	Административное помещение	4,31	01.071	Кабинет	6,38
02.002	Экранированное помещение	23,08	01.072	Кабинет	7,68
02.003	Экранированное помещение	7,29	01.073	Кабинет	3,01
02.004	Интеракция С МТ	8,21	01.074	Кабинет	6,59
02.005	Экранированное помещение	11,08	01.075	Кабинет	2,28
02.006	Вентилятор	17,91	01.076	Кабинет	5,89
02.007	Шахта коммуникации	3,29	01.077	Кабинет	4,80
02.008	Экранированное помещение	11,70	01.078	Кабинет	19,02
02.009	Помещение ИТ	90,58	01.079	Кабинет	2,26
02.010	Шахта электр. щитов	18,38	01.080	Кабинет	4,27
02.011	Интеракция С МТ	12,96	01.081	Кабинет	6,54
02.012	Интеракция С МТ	48,15	01.082	Кабинет	2,45
02.013	Вентилятор	19,30	01.083	Кабинет	2,56
02.014	Интеракция С МТ	11,27	01.084	Кабинет	5,13
02.015	Экранированное помещение	13,54	01.085	Кабинет	3,02
02.016	Рабочее помещение	11,02	01.086	Кабинет	3,28
02.017	Экранированное помещение	25,63	01.087	Кабинет	3,28
02.018	Вентилятор	23,14	01.088	Кабинет	3,18
02.019	Шахта коммуникации	5,74	01.089	Кабинет	5,95
02.020	Интеракция С МТ	27,35	01.090	Кабинет	3,60
02.021	Вентилятор	12,48	01.091	Кабинет	3,84
02.022	Шахта коммуникации	4,81	01.092	Кабинет	3,84
04. Помещение неагрессивных пород МТ		476,82	01.093	Кабинет	7,26
04.01	Зона разгрузки	65,87	01.094	Кабинет	15,52
04.02	Кладовая зона	24,08	01.095	Кабинет	2,34
04.03	Лифтовой холл / Тантри-шале	3,26	01.096	Кабинет	3,20
04.04	Технологическая лестница	8,39	01.097	Кабинет	6,33
04.05	Тантри-шале	3,55	01.098	Кабинет	4,41
05. Помещение обслуживания		105,74	01.099	Кабинет	2,69
05.01	Абсолютная на 10 м/м	2183,30	01.100	Кабинет	2,73
05.02	Пост охраны	8,18	01.101	Кабинет	4,86
05.03	С/у	2,74	01.102	Кабинет	3,45
05.04	Помещение хранения уборочной техники	11,93	01.103	Кабинет	3,45
		3016,55	01.104	Кабинет	2,57
06. Инвентаризация кладовые			01.105	Кабинет	6,43
06.01	Кабинет	5,89	01.106	Кабинет	6,61
06.02	Кабинет	6,79	01.107	Кабинет	378,43
06.03	Кабинет	3,48	01.108	Кабинет	6,61
06.04	Кабинет	3,48	01.109	Зона разгрузки	42,04
06.05	Кабинет	2,45	01.110	Помещение хранения тары	3,84
06.06	Кабинет	7,89	01.111	Лифтовой холл / Тантри-шале	8,10
06.07	Кабинет	7,31	01.112	Технологическая лестница	11,92
			01.113	Тантри-шале	2,33
				Общий итог	6467,96

**В ПРОИЗВОДСТВО РАБОТ**  
**ДАТА: 30.05.2025**  
**№ ЗАДАЧИ: С-142**

11-01/2023-ФЭС

Гостиница, расположенная по адресу: г. Москва, Федеральное муниципальное образование Платовский, ул. Платовская, д. 5, стр. 1, 2

Гостиница

Исполнитель: Открытые историко-культурные объекты

Лист 4

Исполнитель: Открытые историко-культурные объекты

Исполнитель: Открытые историко-культурные объекты



- направление движения к эвакуационному выходу
- вы находиться здесь
- ручная пожарная сигнализация
- выключенное устройство
- место для пожарной команды с оборудованием
- источник электроэнергии
- место сбора инвалидов (зона безопасности)
- безопасная зона для инвалидов (пожаробезопасная зона)
- обозначение пути эвакуации на полу - расстояние линии шириной 100 мм (нанесенные при помощи светоотражающей краски)
- основной указатель направления эвакуации
- обозначение пути эвакуации не для инвалидов фотолумinesцентной полосой (на высоте 0,4м от уровня чистого пола до нижнего края полосы) - ширина 40мм, выключен знак
- обозначение пути эвакуации не для инвалидов фотолумinesцентной полосой (на высоте 0,4м от уровня чистого пола до нижнего края полосы) - ширина 40мм, выключен знак
- обозначение контура двери фотолумinesцентной полосой (на высоте 0,4м от уровня чистого пола до нижнего края полосы) - ширина 40мм, выключен знак
- обозначение контура двери фотолумinesцентной полосой (на высоте 0,4м от уровня чистого пола до нижнего края полосы) - ширина 40мм, выключен знак
- обозначение контура двери фотолумinesцентной полосой (на высоте 0,4м от уровня чистого пола до нижнего края полосы) - ширина 40мм, выключен знак
- фотолумinesцентный план эвакуации 600x400 (на высоте 1,4м от уровня чистого пола)

**В ПРОИЗВОДСТВО РАБОТ**  
**ДАТА: 30.05.2025**  
**№ ЗАДАЧИ: С-142**



11-ОМ/2023-ФЭС

Гостиница, расположенная по адресу: г. Москва, Интуриновское муниципальное образование Преображенское, ул. Пятницкая, вл. 5, стр. 1, 2

И.контр.		И.контр.		И.контр.		И.контр.		И.контр.			
№	Подп.	Дата	№	Подп.	Дата	№	Подп.	Дата	№	Подп.	Дата
1	Ильин	01.25	2	Ильин	01.25	3	Ильин	01.25	4	Ильин	01.25



Экспликация помещений		
Номер помещения	Наименование	Площадь, м²
<b>01. МОП</b>		
1.1.01	Эвакуационная лестница	6,98
1.01.04	Эвакуационная лестница	22,57
1.01.07	Эвакуационная лестница	19,83
	<b>Итого</b>	<b>49,38</b>
<b>01. МОП Корпуса К1</b>		
1.1.02	Лифтовой холл	18,22
1.1.03	Эвакуационная лестница	18,45
1.1.04	Детская игровая	22,52
1.1.05	С/у для посетителей	2,84
1.1.06	Эвакуационная лестница	20,37
1.1.07	Вестибюль	75,13
1.1.08	Танбур	13,24
1.1.09	Танбур	9,06
1.1.10	Танбур	8,38
1.1.11	Танбур	9,31
1.1.12	Универсальная кабина / Кабина матери и ребенка	4,64
1.1.13	Универсальный зал	39,44
1.1.14	С/у	2,08
1.1.15	К/и	1,46
1.1.16	Лифтовой холл	14,08
	<b>Итого</b>	<b>259,21</b>
<b>04. Магазин непродовольственных товаров №1</b>		
4.01	Основное помещение	248,77
4.02	К/и	3,65
4.03	С/у	5,94
4.04	Технологическая лестница	12,96
4.05	Складская зона	28,25
4.06	Лифтовой холл	3,15
	<b>Итого</b>	<b>302,72</b>
<b>05. Магазин непродовольственных товаров №2</b>		
5.01	Основное помещение	35,25
5.02	С/у	4,81
5.03	К/и	3,74
	<b>Итого</b>	<b>43,79</b>
<b>14. Служба административных помещений</b>		
14.01	Помещение охраны	15,25
14.02	Административное помещение	27,02
14.03	Коридор	12,69
14.04	Женский гардероб	6,72
14.05	Душ	2,08
14.06	С/у	2,01
14.07	Мужской гардероб	5,56
14.08	Душ	2,40
14.09	С/у	2,77
14.10	Танбур	6,74
14.11	К/и	1,93
14.12	Кабинет хранения багажа	2,87
14.14	Центральная кладовая грязного белья	7,09
14.15	Центральная кладовая чистого белья	9,04
14.16	К/и	3,77
14.17	Службное помещение	2,33
14.18	Наша объектового пункта пожаротушения	1,20
	<b>Итого</b>	<b>111,46</b>
	<b>Общий итог</b>	<b>766,55</b>

- направление движения к эвакуационному выходу
- Вы находитесь здесь
- ручной пожарный извещатель
- вызывное устройство
- шкаф для пожарных кранов с огнетушителями ШПК
- источники электроэнергии
- место сбора инвалидов (зона безопасности)
- безопасная зона для инвалидов (пожаробезопасная зона)

- обозначение пути эвакуации на полу адгезионной линией шириной 100 мм (нанесенные при помощи светоотражающей краски)
- напольный указатель направления эвакуации
- обозначение пути эвакуации не для инвалидов фотолумinesцентной полосой (на высоте 0,4м от уровня чистого пола до нижнего края полосы) движение влево, включает знак:
- обозначение пути эвакуации не для инвалидов фотолумinesцентной полосой (на высоте 0,4м от уровня чистого пола до нижнего края полосы) движение влево, включает знак:
- обозначение контура двери фотолумinesцентной полосой на пути эвакуации не для инвалидов, включая фотолумinesцентные знаки на двери и над ней:

- обозначение пути эвакуации для инвалидов фотолумinesцентной полосой (на высоте 0,4м от уровня чистого пола до нижнего края полосы) движение вправо, включает знак:
- обозначение пути эвакуации для инвалидов фотолумinesцентной полосой (на высоте 0,4м от уровня чистого пола до нижнего края полосы) движение влево, включает знак:
- обозначение контура двери фотолумinesцентной полосой на пути эвакуации для инвалидов, включая фотолумinesцентные знаки на двери и над ней:
- фотолумinesцентный план эвакуации 600x400 (на высоте 1,5м от уровня чистого пола)

В ПРОИЗВОДСТВО РАБОТ  
 ДАТА: 30.05.2025  
 № ЗАДАЧИ: С-142

11-ОМ/2023-ФЗС			
Гостиница, расположенная по адресу: г. Москва, внутригородское муниципальное образование Преображенское, ул. Патешная, вл. 5, стр. 1, 2			
Изм.	Колуч.	Лист	М/док
Разраб.	Гладкова	0125	0125
Пров.	Швабский	0125	0125
Н. контр.	Ильин	0125	0125
Статус	Лист	Листов	
Гостиница	Р	6	
План размещения элементов ФЭС 1 этажа. Корпус 1.			

Экспликация помещений 2 этажа		
Номер помещения	Наименование	Площадь, м²
Корпус 1 МОП		
1.2.01	Лифтовой холл/ Пожарно-безопасная зона	18,14
1.2.02	Эвакуационная лестница	20,22
1.2.03	Эвакуационная лестница	22,52
1.2.04	Коридор	36,53
1.2.05	Коридор	41,16
1.2.06	Эвакуационная лестница	21,06
Всего эвакуационных помещений		159,63
1.2.14.01/Помещение горючих для 2, 3, 4 этажи		4,19
		163,82

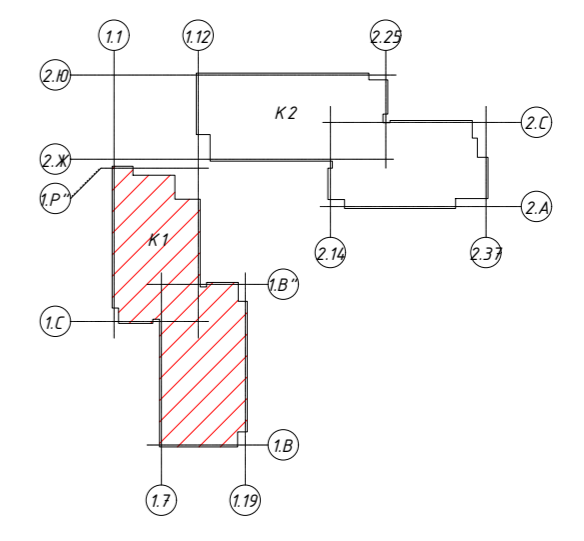

- направление движения к эвакуационному выходу
- Вы находитесь здесь
- ручной пожарный извещатель
- вызывное устройство
- шкаф для пожарных кранов с огнетушителями ШПКО
- источники электроэнергии
- место сбора инвалидов (зона безопасности)
- безопасная зона для инвалидов (пожаробезопасная зона)
- обозначение пути эвакуации на полу (нанесенные при помощи светоотражающей краски)
- напольный указатель направления эвакуации
- обозначение пути эвакуации не для инвалидов фотолумinesцентной полосой (на высоте 0,4м от уровня чистого пола до нижнего края полосы) движение вправо, включает знак:
- обозначение пути эвакуации не для инвалидов фотолумinesцентной полосой (на высоте 0,4м от уровня чистого пола до нижнего края полосы) движение влево, включает знак:
- обозначение контура двери фотолумinesцентной полосой на пути эвакуации для инвалидов, включая фотолумinesцентные знаки на двери и над ней: + или +
- обозначение пути эвакуации для инвалидов фотолумinesцентной полосой (на высоте 0,4м от уровня чистого пола до нижнего края полосы) движение вправо, включает знак:
- обозначение пути эвакуации для инвалидов фотолумinesцентной полосой (на высоте 0,4м от уровня чистого пола до нижнего края полосы) движение влево, включает знак:
- обозначение контура двери фотолумinesцентной полосой на пути эвакуации для инвалидов, включая фотолумinesцентные знаки на двери и над ней: + или +
- фотолумinesцентный план эвакуации 600x400 (на высоте 1,5м от уровня чистого пола)

**В ПРОИЗВОДСТВО РАБОТ**  
**ДАТА: 30.05.2025**  
**№ ЗАДАЧИ: С-142**



11-ОМ/2023-ФЗС			
Гостиница, расположенная по адресу: г. Москва, внутригородское муниципальное образование Преображенское, ул. Патешная, вл. 5, стр. 1, 2			
Изм.	Кол.уч.	Лист	М.докум.
Разраб.	Гладкова	0125	
Пров.	Швабский	0125	
Н. контр.	Ильин	0125	
Гостиница		Стадия	Лист
		Р	7
План размещения элементов ФЭС типового этажа. Корпус 1.			

Экспликация помещений		
Номер помещения	Наименование	Площадь, м <sup>2</sup>
Корпус 1 МОП		
1.20.01	Лифтовой холл / Пожарно-безопасная зона	18,14
1.20.02	Эвакуационная лестница	20,22
1.20.03	Эвакуационная лестница	22,52
1.20.04	Коридор	31,30
		92,18
Служебно-административные помещения		
1.20.01	Помещение горючей 20 этаж	4,19
		4,19
Технические помещения		
3.01	Электротехническое помещение	446,21
		446,21
	Общий итог	542,58

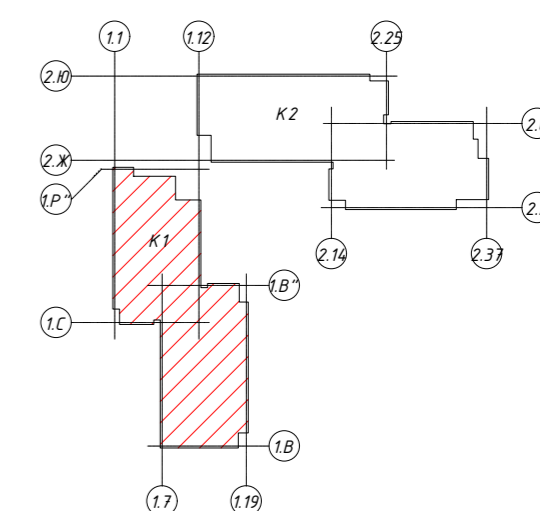

- направление движения к эвакуационному выходу
- Вы находитесь здесь
- ручной пожарный извещатель
- вызывное устройство
- шкаф для пожарных кранов с огнетушителями ШПКО
- источники электроэнергии
- место сбора инвалидов (зона безопасности)
- безопасная зона для инвалидов (пожаробезопасная зона)
- обозначение пути эвакуации на полу
- напольный указатель направления эвакуации
- обозначение пути эвакуации не для инвалидов фотолуминесцентной полосой (на высоте 0,4м от уровня чистого пола до нижнего края полосы) движение влево, включает знак:
- обозначение пути эвакуации не для инвалидов фотолуминесцентной полосой (на высоте 0,4м от уровня чистого пола до нижнего края полосы) движение влево, включает знак:
- обозначение контура двери фотолуминесцентной полосой на пути эвакуации не для инвалидов, включая фотолуминесцентные знаки на двери и над ней:
- обозначение пути эвакуации для инвалидов фотолуминесцентной полосой (на высоте 0,4м от уровня чистого пола до нижнего края полосы) движение вправо, включает знак:
- обозначение пути эвакуации для инвалидов фотолуминесцентной полосой (на высоте 0,4м от уровня чистого пола до нижнего края полосы) движение влево, включает знак:
- обозначение контура двери фотолуминесцентной полосой на пути эвакуации для инвалидов, включая фотолуминесцентные знаки на двери и над ней:
- фотолуминесцентный план эвакуации 600x400 (на высоте 1,5м от уровня чистого пола)

**В ПРОИЗВОДСТВО РАБОТ**  
**ДАТА: 30.05.2025**  
**№ ЗАДАЧИ: С-142**



11-ОМ/2023-ФЗС				
Гостиница, расположенная по адресу: г. Москва, внутригородское муниципальное образование Преображенское, ул. Патешная, вл. 5, стр. 1, 2				
Изм.	Кол.уч.	Лист	№ док.	Подп.
Разраб.	Гладкова	0125		
Пров.	Швабский	0125		
Н. контр.	Ильин	0125		
Гостиница			Стадия	Лист
			Р	8
План размещения элементов ФЭС 20 этажа. Корпус 1.				

Экспликация помещений		
Номер помещения	Наименование	Площадь, м <sup>2</sup>
<b>01. МОП</b>		
1.1.01	Эвакуационная лестница	6,98
1.1.04	Эвакуационная лестница	22,57
1.1.07	Эвакуационная лестница	19,83
		49,38
<b>01. МОП. Корпус К1</b>		
1.1.02	Лифтовой холл	18,22
1.1.03	Эвакуационная лестница	18,45
1.1.04	Детская игровая	22,52
1.1.05	С/у для посетителей	2,84
1.1.06	Эвакуационная лестница	20,37
1.1.07	Вестибюль	75,13
1.1.08	Танбур	13,24
1.1.09	Танбур	9,06
1.1.10	Танбур	8,38
1.1.11	Танбур	9,31
1.1.12	Универсальная кабина / Кабинка матери и ребенка	4,64
1.1.13	Универсальный зал	39,44
1.1.14	С/у	2,08
1.1.15	К/у	1,46
1.1.16	Лифтовой холл	14,08
		259,21
<b>04. Магазин непродовольственных товаров №1</b>		
4.01	Основное помещение	248,77
4.02	К/у	3,65
4.03	С/у	5,94
4.04	Технологическая лестница	12,96
4.05	Складская зона	28,25
4.06	Лифтовой холл	3,15
		302,72
<b>05. Магазин непродовольственных товаров №2</b>		
5.01	Основное помещение	35,25
5.02	С/у	4,81
5.03	К/у	3,74
		43,79
<b>14. Службы-административные помещения</b>		
14.01	Помещение охраны	15,25
14.02	Административное помещение	27,02
14.03	Коридор	12,69
14.04	Женский гардероб	6,72
14.05	Душ	2,08
14.06	С/у	2,01
14.07	Мужской гардероб	5,56
14.08	Душ	2,40
14.09	С/у	2,77
14.10	Танбур	6,74
14.11	К/у	1,93
14.12	Кабинка хранения багажа	2,87
14.14	Центральная кладовая грязного белья	7,09
14.15	Центральная кладовая чистого белья	9,04
14.16	К/у	3,77
14.17	Службное помещение	2,33
14.18	Ниша объектового пункта пожаротушения	1,20
		111,46
<b>Общий итог</b>		<b>766,55</b>

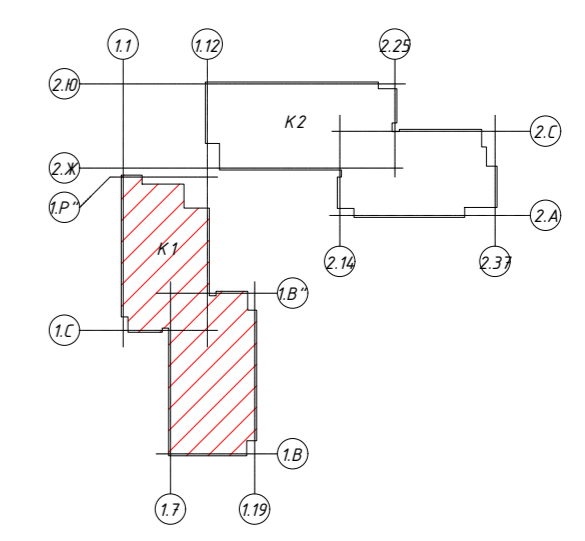
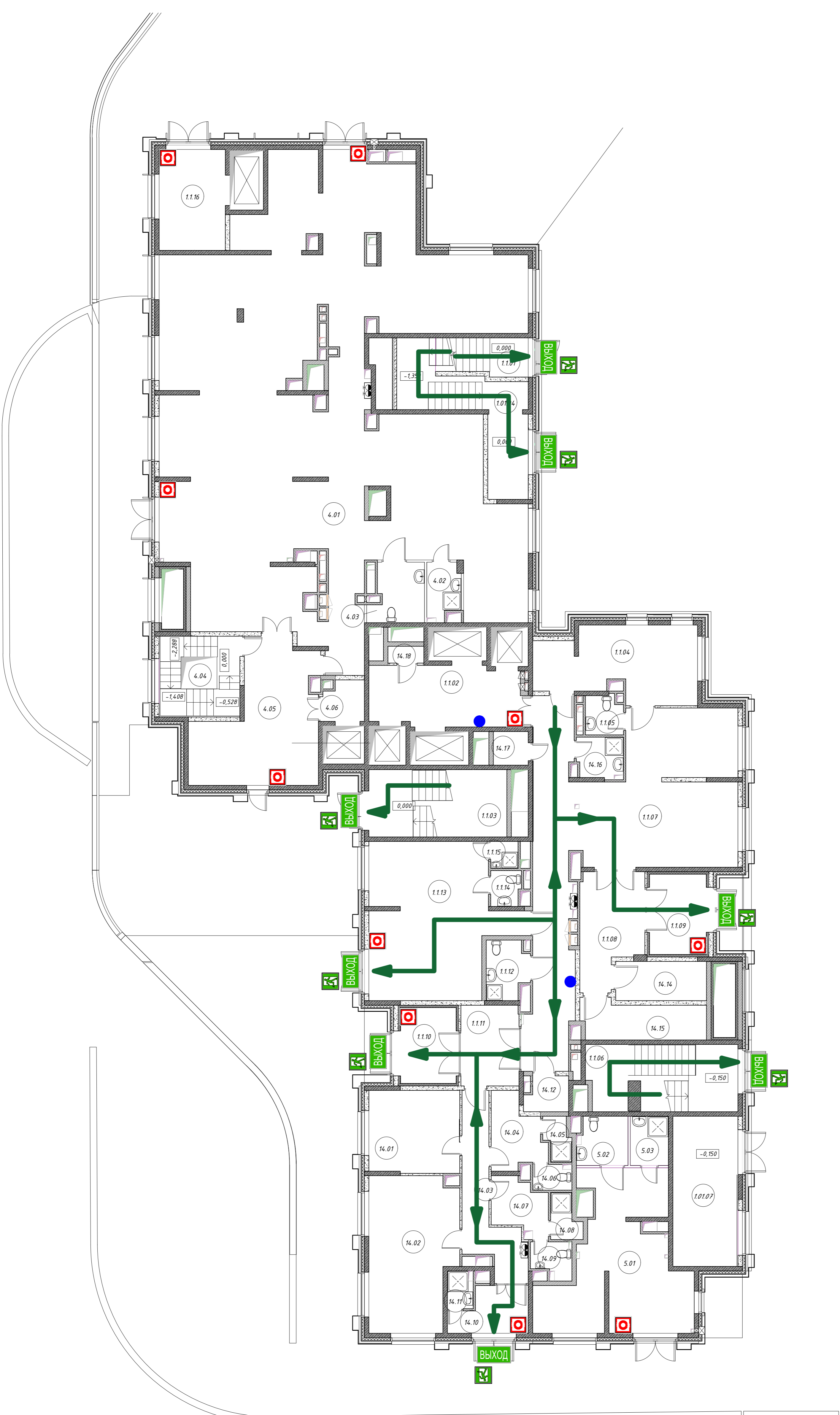

- направление движения к эвакуационному выходу
- вы находитесь здесь
- ручной пожарный извещатель
- вызывное устройство
- шкаф для пожарных кранов с огнетушителями ШПКО
- источники электроэнергии
- место сбора инвалидов (зона безопасности)
- безопасная зона для инвалидов (пожаробезопасная зона)

**В ПРОИЗВОДСТВО РАБОТ**  
**ДАТА: 30.05.2025**  
**№ ЗАДАЧИ: С-142**



11-ОМ/2023-ФЗС				
Гостиница, расположенная по адресу: г. Москва, внутригородское муниципальное образование Преображенское, ул. Патешная, вл. 5, стр. 1, 2				
Изм.	Кол.уч.	Лист	№ док.	Подп.
			0125	
Разраб.	Гладкова		0125	
Пров.	Швабский			
Гостиница			Страница	Листов
			Р	9
Н. контр.	Ильин		0125	
План эвакуации 1 этажа. Корпус 1.				

Экспликация помещений 2 этажа		
Номер помещения	Наименование	Площадь, м²
Корпус 1 МОП		
1.2.01	Лифтовой холл/ Пожарно-безопасная зона	18,14
1.2.02	Эвакуационная лестница	20,22
1.2.03	Эвакуационная лестница	22,52
1.2.04	Коридор	36,53
1.2.05	Коридор	41,16
1.2.06	Эвакуационная лестница	21,06
		159,63
Службно-административные помещения		
1.2.14.01	Помещение горючих (для 2, 3, 4 этажа)	4,19
		4,19
	Общий итог	163,82

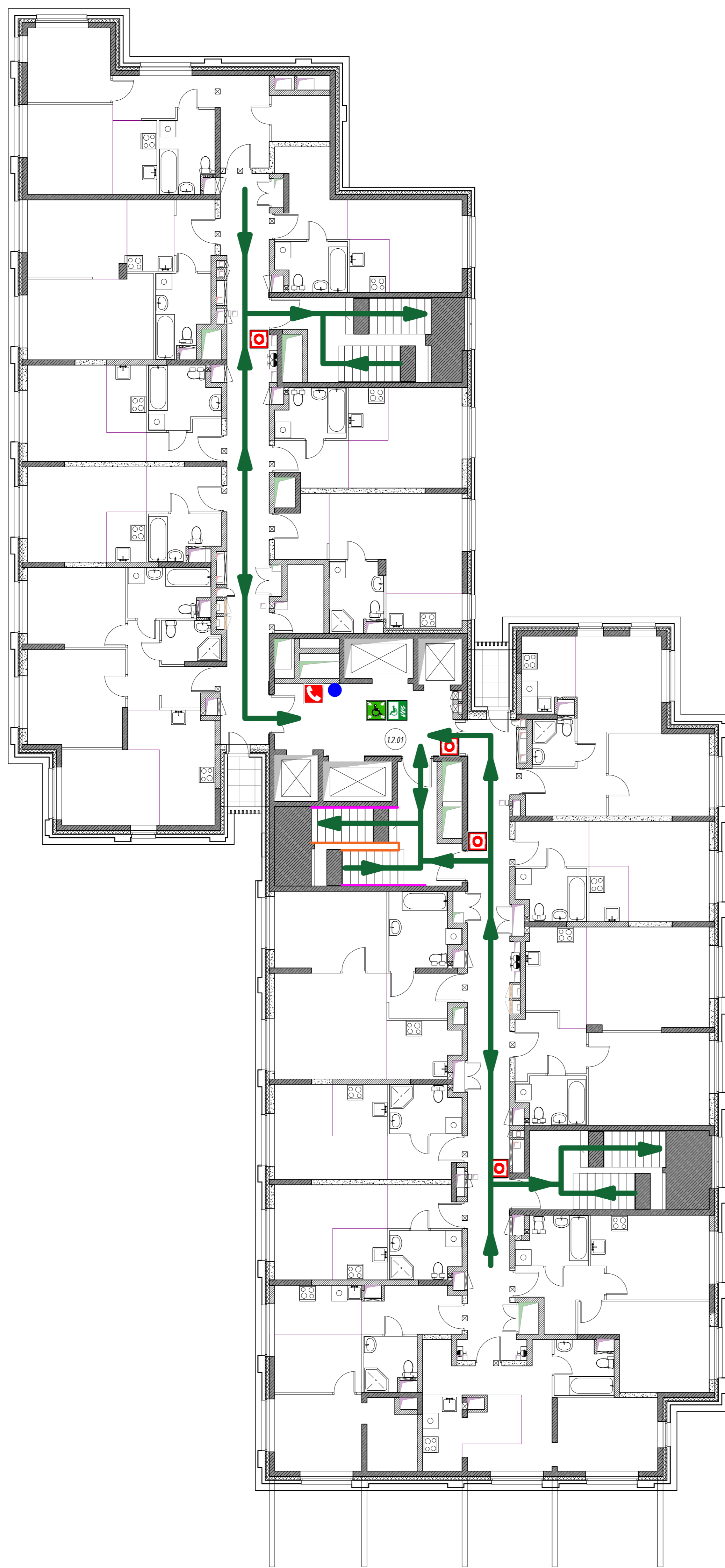

- направление движения к эвакуационному выходу
- вы находитесь здесь
- ручной пожарный извещатель
- вызывное устройство
- шкаф для пожарных кранов с огнетушителями ШПКО
- источники электроэнергии
- место сбора инвалидов (зона безопасности)
- безопасная зона для инвалидов (пожаробезопасная зона)

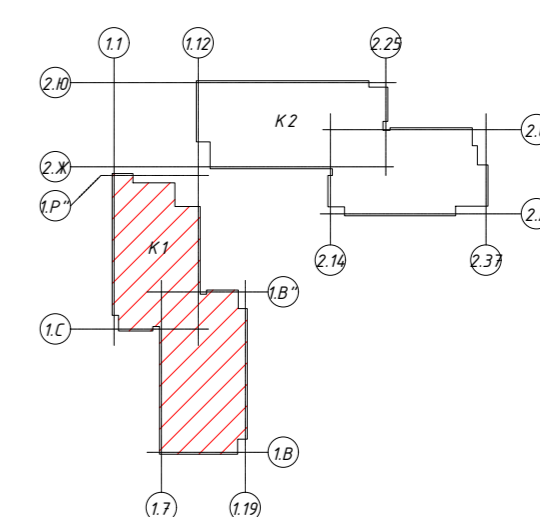

**В ПРОИЗВОДСТВО РАБОТ**  
**ДАТА: 30.05.2025**  
**№ ЗАДАЧИ: С-142**



					11-ОМ/2023-ФЗС				
					Гостиница, расположенная по адресу: г. Москва, внутригородское муниципальное образование Преображенское, ул. Патешная, вл. 5, стр. 1, 2				
Изм.	Кол.уч.	Лист	М.докум.	Подп.	Дата	Гостиница	Стадия	Лист	Листов
							Р	10	
Н. контр.	Ильин				01.25	План эвакуации теплового этажа. Корпус 1.			

Экспликация помещений		
Номер помещения	Наименование	Площадь, м <sup>2</sup>
Корпус 1 МОП		
1.20.01	Лифтовой холл/ Пожарно-безопасная зона	18,14
1.20.02	Эвакуационная лестница	20,22
1.20.03	Эвакуационная лестница	22,52
1.20.04	Коридор	31,30
		92,18
Служебно-административные помещения		
1.20.01	Помещение горючей 20 этаж	4,19
		4,19
Технические помещения		
3.01	Электротехническое помещение	446,21
		446,21
Общий итог		542,58

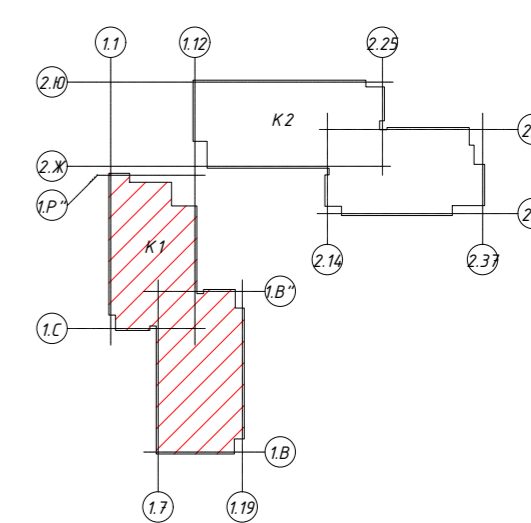
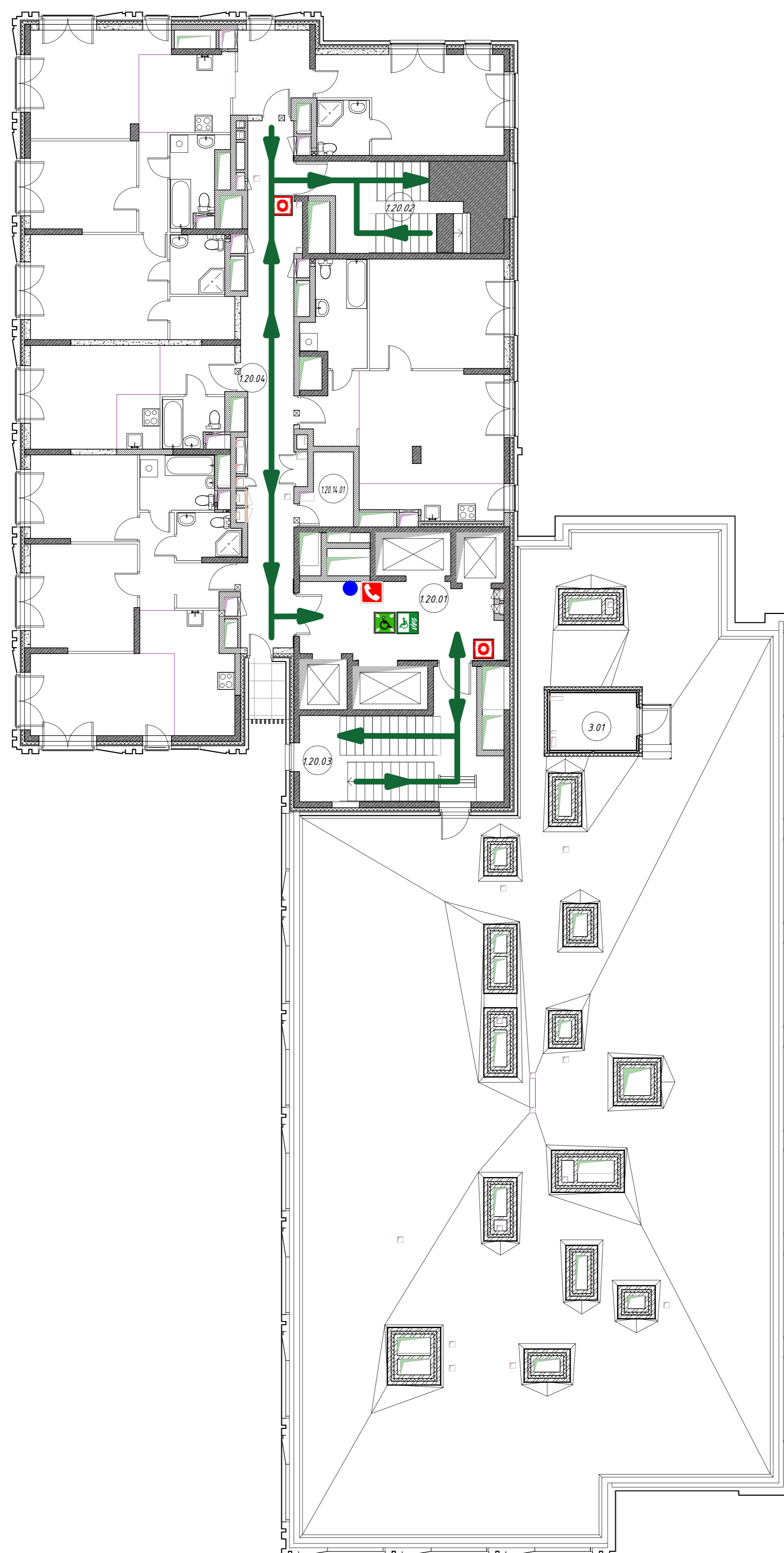

- направление движения к эвакуационному выходу
- вы находитесь здесь
- ручной пожарный извещатель
- вызывное устройство
- шкаф для пожарных кранов с огнетушителями ШПКО
- источники электроэнергии
- место сбора инвалидов (зона безопасности)
- безопасная зона для инвалидов (пожаробезопасная зона)

**В ПРОИЗВОДСТВО РАБОТ**  
**ДАТА: 30.05.2025**  
**№ ЗАДАЧИ: С-142**



11-ОМ/2023-ФЗС					
Гостиница, расположенная по адресу: г. Москва, внутригородское муниципальное образование Преображенское, ул. Патешная, вл. 5, стр. 1, 2					
Изм.	Кол.ч.	Лист	№ док.	Подп.	Дата
Разраб.		Гладкова			01.25
Пров.		Швабский			01.25
Н. контр.		Ильин			01.25
Гостиница				Стадия	Лист
План эвакуации 20 этажа. Корпус 1.				Р	11
				Открытые мастерские	

Экспликация помещений		
Номер помещения	Наименование	Площадь, м²
<b>01. МОП</b>		
1.01.10	Эвакуационная лестница	21,56
1.01.13	Эвакуационная лестница	20,22
	<b>Итого</b>	<b>41,78</b>
<b>01. МОП Корпуса К2</b>		
2.1.01	Эвакуационная лестница	19,36
2.1.02	Эвакуационная лестница	6,79
2.1.03	Лифтовой холл	24,13
2.1.04	Эвакуационная лестница	20,78
2.1.05	Вестибюль	57,55
2.1.06	Игровая комната / Комната матери и ребенка	5,67
2.1.07	Танцевальный зал	7,56
2.1.08	Танцевальный зал	9,75
2.1.09	Танцевальный зал	9,97
2.1.10	Танцевальный зал	7,14
	<b>Итого</b>	<b>168,69</b>
<b>02. Технические помещения</b>		
3.01	Помещение электрощитовой	5,87
	<b>Итого</b>	<b>5,87</b>
<b>06. Магазины непродовольственных товаров №3</b>		
6.01	Основное помещение	33,81
6.02	С/у с местом хранения уборочного инвентаря	3,98
	<b>Итого</b>	<b>37,79</b>
<b>07. Магазины непродовольственных товаров №4</b>		
7.01	Основное помещение	36,84
7.02	С/у	4,01
7.03	К/у	2,04
	<b>Итого</b>	<b>42,88</b>
<b>08. Кафе</b>		
8.01	Основное помещение	113,41
8.02	К/у	2,44
8.03	С/у	3,83
	<b>Итого</b>	<b>119,68</b>
<b>09. Магазины продовольственных товаров</b>		
9.01	Основное помещение	97,54
9.02	С/у	6,02
9.03	К/у	3,33
	<b>Итого</b>	<b>106,89</b>
<b>10. Салон красоты</b>		
10.01	Основное помещение	39,95
10.02	К/у	3,36
10.03	С/у	7,11
	<b>Итого</b>	<b>50,41</b>
<b>11. Ветеринарный магазин</b>		
11.01	Основное помещение	48,52
11.02	К/у	3,10
11.03	С/у	5,14
	<b>Итого</b>	<b>56,76</b>
<b>12. Химчистка (применка) / клининг</b>		
12.01	Коридор	23,02
12.02	Кладовая хранения применки	5,36
12.03	С/у с местом хранения уборочного инвентаря	7,45
	<b>Итого</b>	<b>35,83</b>
<b>13. Аптека</b>		
13.01	Основное помещение	22,64
13.02	Кладовая хранения	3,85
13.03	С/у	6,24
13.04	К/у	3,05
	<b>Итого</b>	<b>35,77</b>
<b>14. Службебно-административные помещения</b>		
14.19	Место объектового пункта парковок	2,41
14.20	Центральная кладовая грязного белья	15,49
14.21	Центральная кладовая чистого белья	10,89
14.22	К/у	3,37
14.23	С/у	4,58
14.24	Помещение охраны (Диспетчерская)	18,59
14.25	Комната хранения багажа	4,72
	<b>Итого</b>	<b>60,04</b>
<b>17. МОП Коммерческих помещений</b>		
17.01	Коридор	41,94
17.02	Лифтовой холл	2,93
17.03	Технологическая лестница	13,73
	<b>Итого</b>	<b>58,60</b>
	<b>Общий итог</b>	<b>820,99</b>

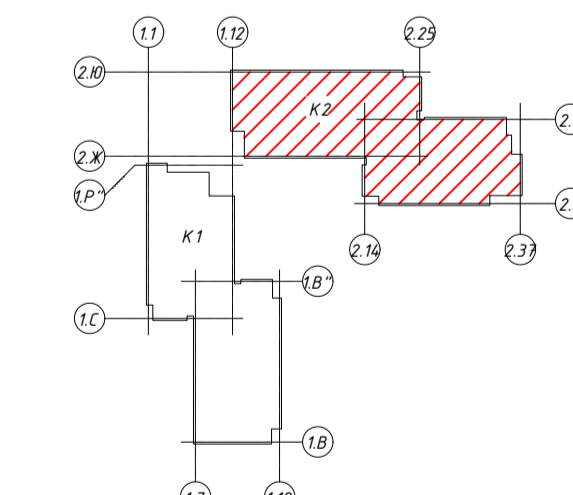
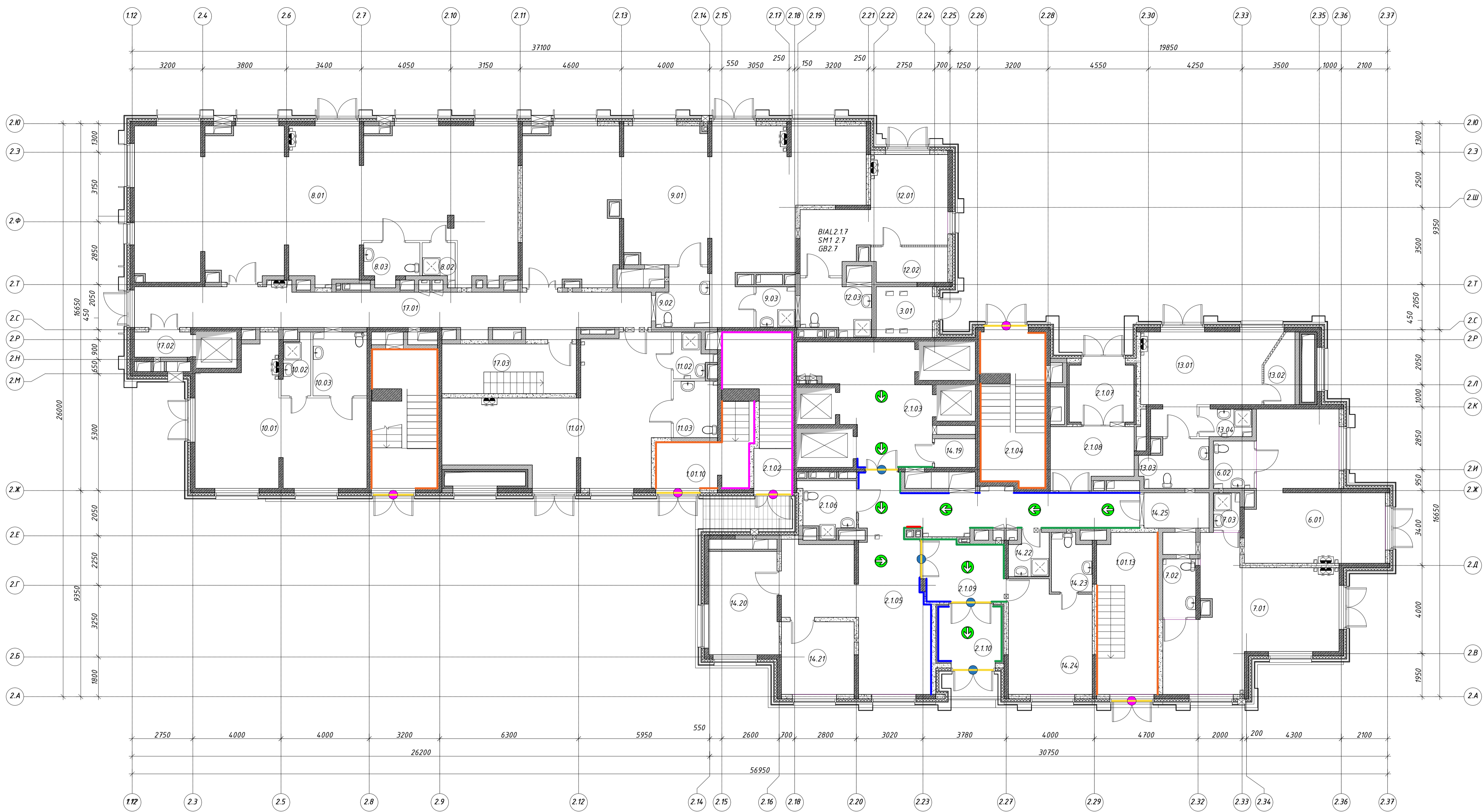

- направление движения к эвакуационному выходу
- Вы находитесь здесь
- ручной пожарный извещатель
- вызывное устройство
- шкаф для пожарных кранов с опенцирующими ШПКО
- источники электроэнергии
- место сбора инвалидов (зона безопасности)
- безопасная зона для инвалидов (пожаробезопасная зона)
- обозначение пути эвакуации на полу автостяжки линиями шириной 100 мм (нанесенные при помощи светоотражающей краски)
- напольный указатель направления эвакуации
- обозначение пути эвакуации для инвалидов фотолумinesцентной полосой (на высоте 0,4м от уровня чистого пола до нижнего края полосы) движение вправо, включает знак:
- обозначение пути эвакуации для инвалидов фотолумinesцентной полосой (на высоте 0,4м от уровня чистого пола до нижнего края полосы) движение влево, включает знак:
- обозначение контура двери фотолумinesцентной полосой на пути эвакуации для инвалидов, включает фотолумinesцентные знаки на двери и над ней: + + или
- фотолумinesцентный план эвакуации 600x400 (на высоте 1,5м от уровня чистого пола)

**В ПРОИЗВОДСТВО РАБОТ**  
**ДАТА: 30.05.2025**  
**№ ЗАДАЧИ: С-142**



11-ОМ/2023-ФЗС				
Гостиница, расположенная по адресу: г. Москва, внутригородское муниципальное образование Преображенское, ул. Потешная, вл. 5, стр. 1, 2				
Изм.	Кол.ч.	Лист	Издок	Подп.
				01.25
Разраб.	Гладкова			01.25
Пров.	Швабский			01.25
Н. контр.	Ильин			01.25
Гостиница			Стадия	Лист
План размещения элементов ФЭС 1 этажа, Корпус 2			Р	12
Открытые мастерские			Формат А1	

Экспликация помещений 2 этажа		
Номер помещения	Наименование	Площадь, м²
<b>ЭЛ:</b>		
2.2.01	Эвакуационная лестница	20,37
2.2.02	Коридор	49,55
2.2.03	Эвакуационная лестница	22,72
2.2.04	Лифтовой холл / Покрытая зона МТН	25,36
2.2.05	Эвакуационная лестница	22,08
2.2.06	Коридор	33,24
		173,31
<b>Службы-административные помещения:</b>		
2.2.14.01	Помещение гардеробной (для 2, 3, 4 эт.)	3,49
		3,49
	<b>Общий итог:</b>	176,80

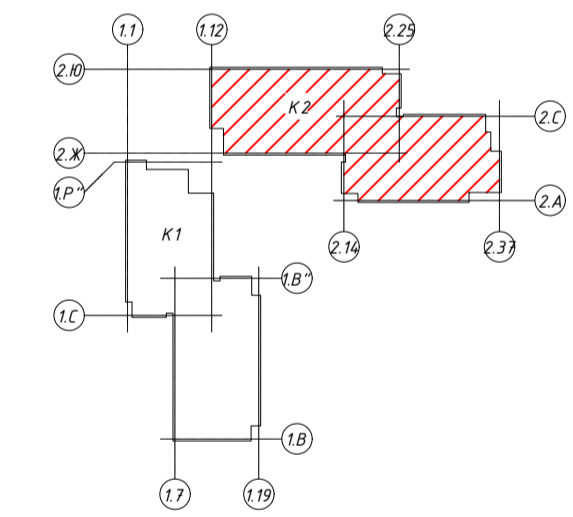

- направление движения к эвакуационному выходу
- Вы находитесь здесь
- ручной пожарный извещатель
- вызывное устройство
- шкаф для пожарных кранов с опенцишителями ШПКО
- источники электроэнергии
- место сбора инвалидов (зона безопасности)
- безопасная зона для инвалидов (пожаробезопасная зона)
- обозначение пути эвакуации на полу автостяжки линиями шириной 100 мм (нанесенные при помощи светоотражающей краски)
- напольный указатель направления эвакуации
- обозначение пути эвакуации для инвалидов фотолумinesцентной полосой (на высоте 0,4м от уровня чистого пола до нижнего края полосы) движение вправо, включает знак:
- обозначение пути эвакуации для инвалидов фотолумinesцентной полосой (на высоте 0,4м от уровня чистого пола до нижнего края полосы) движение влево, включает знак:
- обозначение пути эвакуации для инвалидов фотолумinesцентной полосой (на высоте 0,4м от уровня чистого пола до нижнего края полосы) движение вправо, включает знак:
- обозначение пути эвакуации для инвалидов фотолумinesцентной полосой (на высоте 0,4м от уровня чистого пола до нижнего края полосы) движение влево, включает знак:
- обозначение контура двери фотолумinesцентной полосой на пути эвакуации для инвалидов, включает фотолумinesцентные знаки на двери и над ней: + + + или
- фотолумinesцентный план эвакуации 600x400 (на высоте 1,5м от уровня чистого пола)

**В ПРОИЗВОДСТВО РАБОТ**  
**ДАТА: 30.05.2025**  
**№ ЗАДАЧИ: С-142**



					11-ОМ/2023-ФЗ				
					Гостиница, расположенная по адресу: г. Москва, внутригородское муниципальное образование Преображенское, ул. Потешная, вл. 5, стр. 1, 2				
Изм.	Кол.ч.	Лист	Издк.	Подп.	Дата	Гостиница	Стадия	Лист	Листов
Разраб.	Гладкова				01.25		Р	13	
Пров.	Швабский				01.25				
Н. контр.	Ильин				01.25	План размещения элементов ФЭС типового этажа. Корпус 2			Открытые мастерские



Экспликация помещений		
Наименование	Наименование	Площадь, м²
МОП		
2.20.01	Коридор	35,80
2.20.02	Эвакуационная лестница	27,15
2.20.03	Лифтовой холл / Пожаробезопасная зона МГН	25,36
2.20.04	Эвакуационная лестница	21,70
Службно-административные помещения		
2.20.01	Помещение гардеробной (для 20 эт.)	3,14
Технические помещения		
3.02	Электротехническое помещение	7,04
Общий итог		170,19

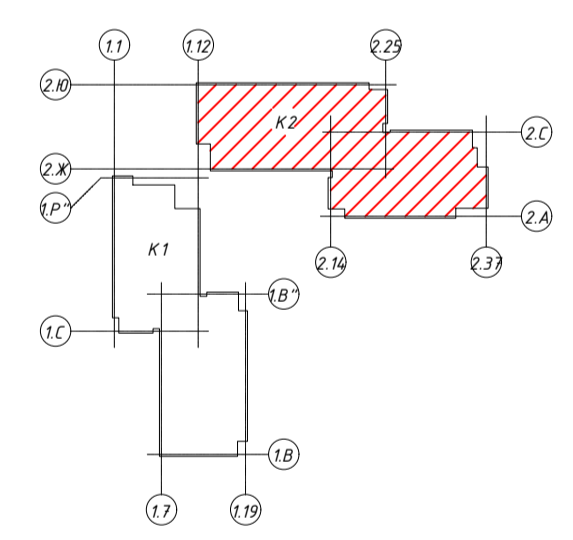

- направление движения к эвакуационному выходу
- Вы находитесь здесь
- ручной пожарный извещатель
- вызывное устройство
- шкаф для пожарных кранов с опенцирующими ШПКО
- источники электроэнергии
- место сбора инвалидов (зона безопасности)
- безопасная зона для инвалидов (пожаробезопасная зона)
- обозначение пути эвакуации на полу автостоянки линиями шириной 100 мм (нанесенные при помощи светоотражающей краски)
- напольный указатель направления эвакуации
- обозначение пути эвакуации для инвалидов фотолумinesцентной полосой (на высоте 0,4м от уровня чистого пола до нижнего края полосы) движение вправо, включает знак:
- обозначение пути эвакуации для инвалидов фотолумinesцентной полосой (на высоте 0,4м от уровня чистого пола до нижнего края полосы) движение влево, включает знак:
- обозначение пути эвакуации для инвалидов фотолумinesцентной полосой (на высоте 0,4м от уровня чистого пола до нижнего края полосы) движение вправо, включает знак:
- обозначение пути эвакуации для инвалидов фотолумinesцентной полосой (на высоте 0,4м от уровня чистого пола до нижнего края полосы) движение влево, включает знак:
- обозначение контура двери фотолумinesцентной полосой на пути эвакуации для инвалидов, включает фотолумinesцентные знаки на двери и над ней:
- фотолумinesцентный план эвакуации 600x400 (на высоте 1,5м от уровня чистого пола)

В ПРОИЗВОДСТВО РАБОТ  
ДАТА: 30.05.2025  
№ ЗАДАЧИ: С-142



11-ОМ/2023-ФЗС				
Гостиница, расположенная по адресу: г. Москва, внутригородское муниципальное образование Преображенское, ул. Потешная, вл. 5, стр. 1, 2				
Изм.	Кол.ч.	Лист	Листов	Дата
Разраб.	Гладкова	01.25		
Пров.	Швабский	01.25		
Н. контр.	Ильин	01.25		
Гостиница			Статия	Лист
План размещения элементов ФЭС 20 этажа, Корпус 2			Р	14
Открытые мастерские			Формат А1	

Экспликация помещений		
Номер помещения	Назначение	Площадь, м²
<b>01. МОП</b>		
1.01.10	Эвакуационная лестница	21,56
1.01.13	Эвакуационная лестница	20,22
		41,78
<b>01. МОП Корпуса К2</b>		
2.1.01	Эвакуационная лестница	19,36
2.1.02	Эвакуационная лестница	6,79
2.1.03	Лифтовой холл	24,13
2.1.04	Эвакуационная лестница	20,78
2.1.05	Вестибюль	57,55
2.1.06	Индивидуальная кабинка / Кабинка матери и ребенка	5,67
2.1.07	Тамбур	7,56
2.1.08	Тамбур	9,75
2.1.09	Тамбур	9,97
2.1.10	Тамбур	7,14
		168,69
<b>02. Технологические помещения</b>		
3.01	Помещение электрощитовой	5,87
		5,87
<b>06. Магазины непродовольственных товаров №3</b>		
6.01	Основное помещение	33,81
6.02	С/у с местом хранения уборочного инвентаря	3,98
		37,79
<b>07. Магазины непродовольственных товаров №4</b>		
7.01	Основное помещение	36,84
7.02	С/у	4,01
7.03	К/УИ	2,04
		42,88
<b>08. Кафе</b>		
8.01	Основное помещение	113,41
8.02	К/УИ	2,44
8.03	С/у	3,83
		119,68
<b>09. Магазины продовольственных товаров</b>		
9.01	Основное помещение	97,54
9.02	С/у	6,02
9.03	К/УИ	3,33
		106,89
<b>10. Салон красоты</b>		
10.01	Основное помещение	39,95
10.02	К/УИ	3,36
10.03	С/у	7,11
		50,41
<b>11. Ветеринарный магазин</b>		
11.01	Основное помещение	48,52
11.02	К/УИ	3,10
11.03	С/у	5,14
		56,76
<b>12. Химчистка (применка) / клининг</b>		
12.01	Коридор	23,02
12.02	Кладовая хранения применки	5,36
12.03	С/у с местом хранения уборочного инвентаря	7,45
		35,83
<b>13. Аптека</b>		
13.01	Основное помещение	22,64
13.02	Кладовая хранения	3,85
13.03	С/у	6,24
13.04	К/УИ	3,05
		35,77
<b>14. Службно-административные помещения</b>		
14.19	Личный кабинет пункта пожаротушения	2,41
14.20	Центральная кладовая грязного белья	15,49
14.21	Центральная кладовая чистого белья	10,89
14.22	К/УИ	3,37
14.23	С/у	4,58
14.24	Помещение охраны (Диспетчерская)	18,59
14.25	Кабинка хранения багажа	4,72
		60,04
<b>17. МОП Коммерческих помещений</b>		
17.01	Коридор	4,194
17.02	Лифтовой холл	2,93
17.03	Технологическая лестница	13,73
		58,60
		820,99

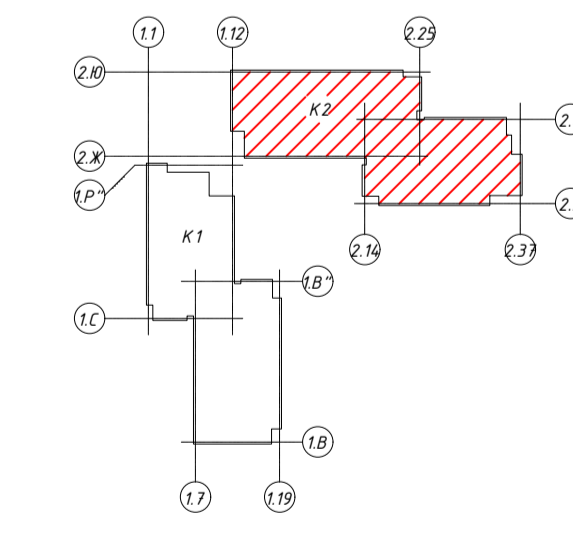
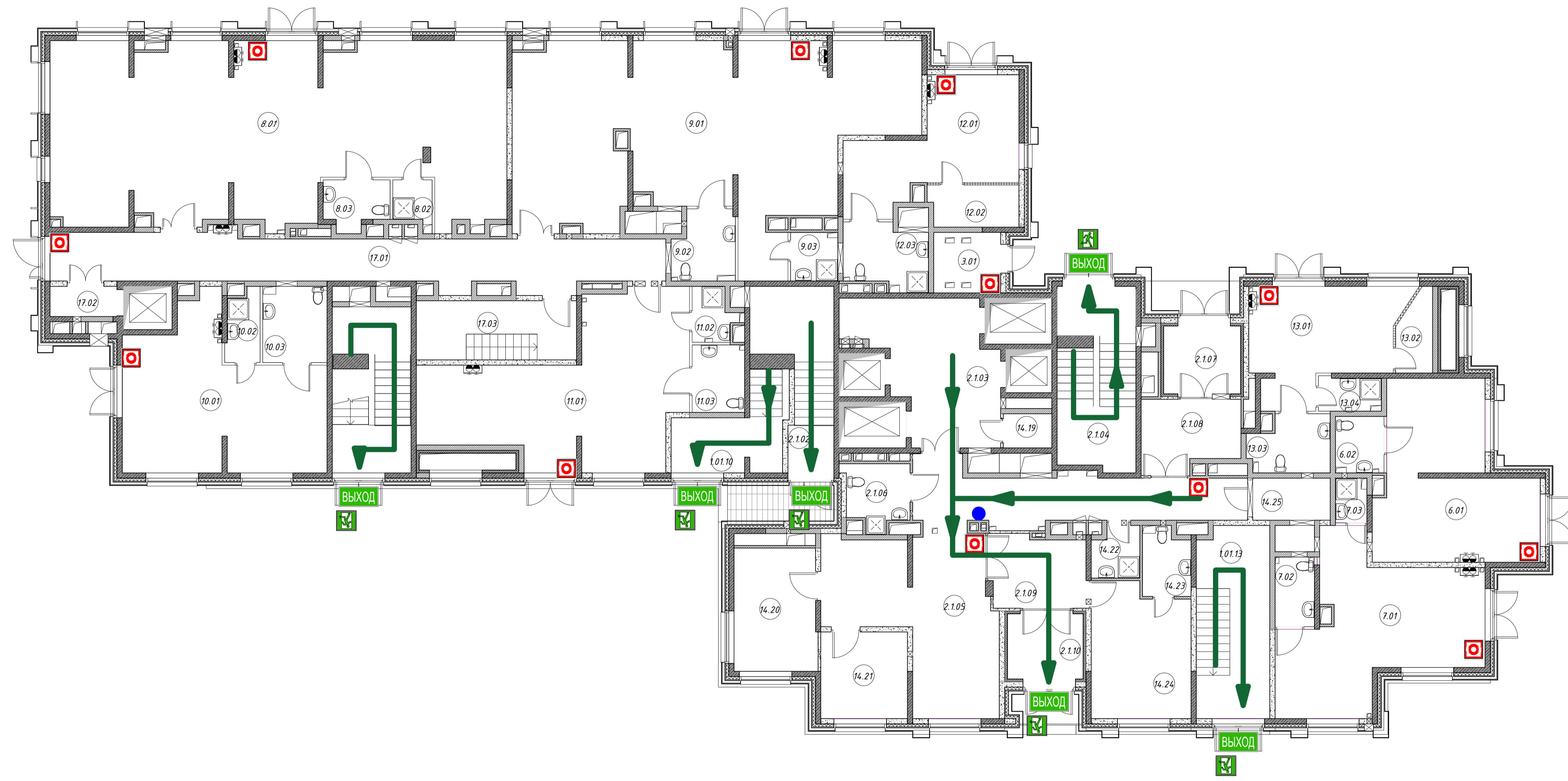

- направление движения к эвакуационному выходу
- вы находитесь здесь
- ручной пожарный извещатель
- вызывное устройство
- шкаф для пожарных кранов с опенцирующими ШПКО
- источники электроэнергии
- место сбора инвалидов (зона безопасности)
- безопасная зона для инвалидов (пожаробезопасная зона)

**В ПРОИЗВОДСТВО РАБОТ**  
**ДАТА: 30.05.2025**  
**№ ЗАДАЧИ: С-142**



					<b>11-ОМ/2023-ФЗС</b>		
Гостиница, расположенная по адресу: г. Москва, внутригородское муниципальное образование Преображенское, ул. Потешная, вл. 5, стр. 1, 2							
Изм.	Кол.ч.	Лист	Издок	Подп.	Дата	Гостиница	Страница Р
Разраб.	Гладкова	01.25			01.25		
Пров.	Швабский						
Н. контр.	Ильин				01.25	План эвакуации 1 этажа. Корпус 2	
Открытые мастерские							

Экспликация помещений 2 этажа		
Номер помещения	Наименование	Площадь, м²
Итого:		
2.2.01	Эвакуационная лестница	20,37
2.2.02	Коридор	49,55
2.2.03	Эвакуационная лестница	22,72
2.2.04	Лифтовой холл / Пожаробезопасная зона МТН	25,36
2.2.05	Эвакуационная лестница	22,08
2.2.06	Коридор	33,24
		173,31
Службы-административные помещения		
2.2.14.01	Помещение горючей (для 2, 3, 4 эт.)	3,49
		3,49
	Общий этаж	176,80

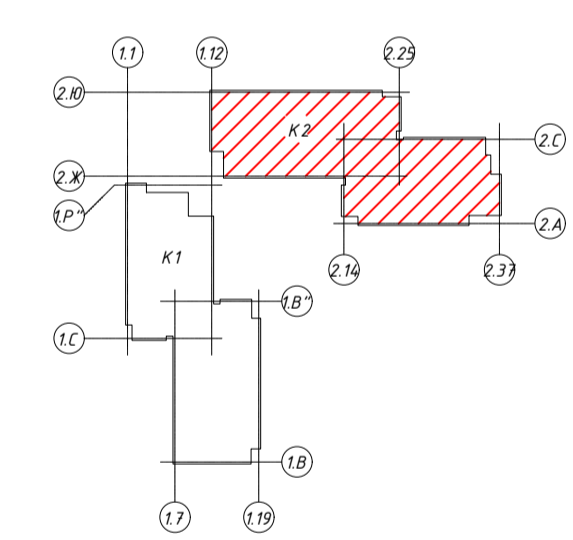
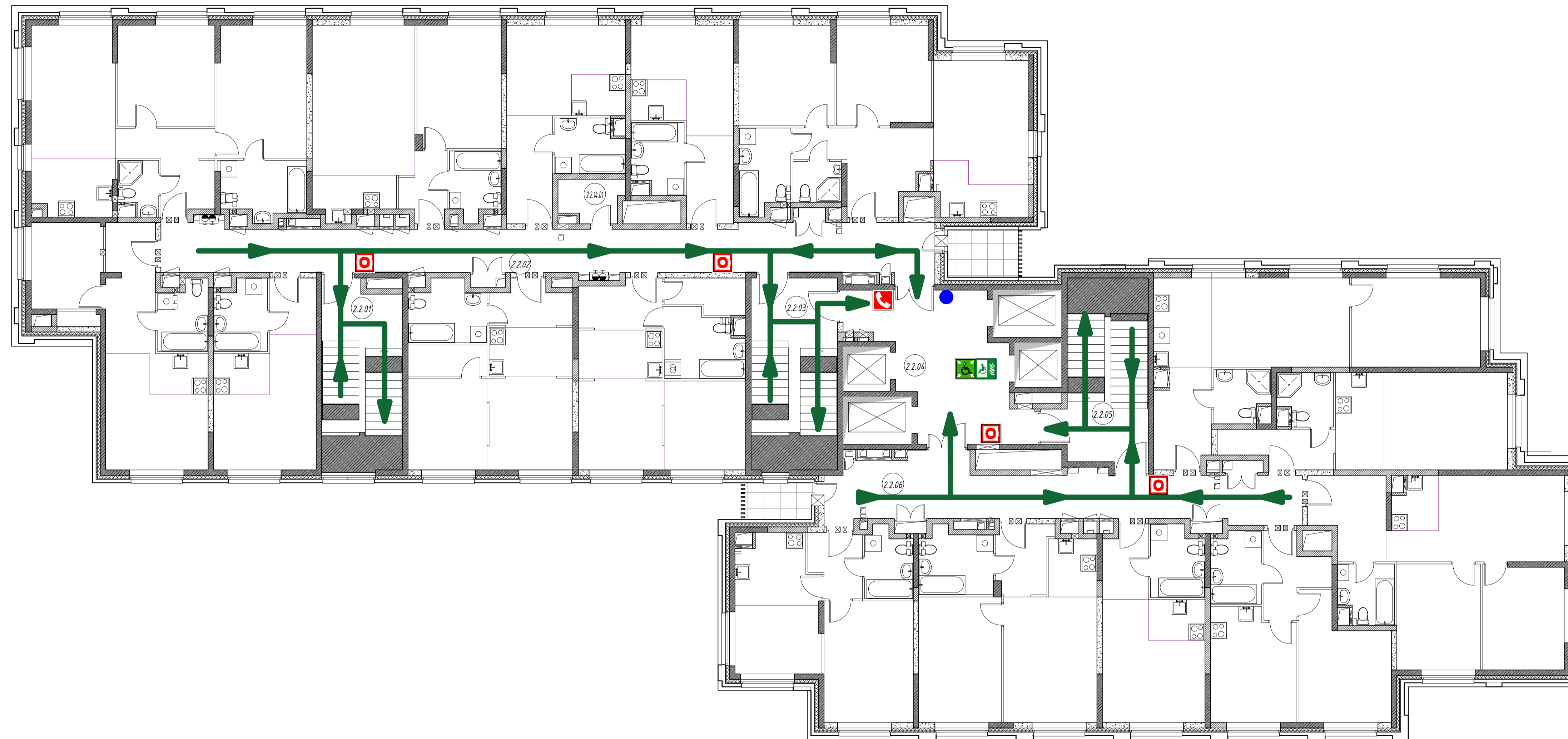

- направление движения к эвакуационному выходу
- вы находитесь здесь
- ручной пожарный извещатель
- вызывное устройство
- шкаф для пожарных кранов с огнетушителями ШПКО
- источники электроэнергии
- место сбора инвалидов (зона безопасности)
- безопасная зона для инвалидов (пожаробезопасная зона)

**В ПРОИЗВОДСТВО РАБОТ**  
**ДАТА: 30.05.2025**  
**№ ЗАДАЧИ: С-142**



					<b>11-ОМ/2023-ФЭС</b>				
					Гостиница, расположенная по адресу: г. Москва, внутригородское муниципальное образование Преображенское, ул. Потешная, вл. 5, стр. 1, 2				
Изм.	Кол.ч.	Лист	Листок	Подп.	Дата	Гостиница	Стадия	Лист	Листов
Разраб.		Гладкова			01.25		Р	16	16
Пров.		Швабский			01.25				
Н. контр.		Ильин			01.25	План эвакуации типового этажа. Корпус 2			

Экспликация помещений		
№ п/п	Наименование	Площадь, м²
МОП		
2.20.01	Коридор	35,80
2.20.02	Эвакуационная лестница	27,15
2.20.03	Лифтовой холл / Пожаробезопасная зона МГН	25,36
2.20.04	Эвакуационная лестница	21,70
Службно-административные помещения		
2.20.10.01	Помещение горничной (для 20 эт.)	3,14
Технические помещения		
3.02	Электротехническое помещение	7,04
Общий итог		170,99

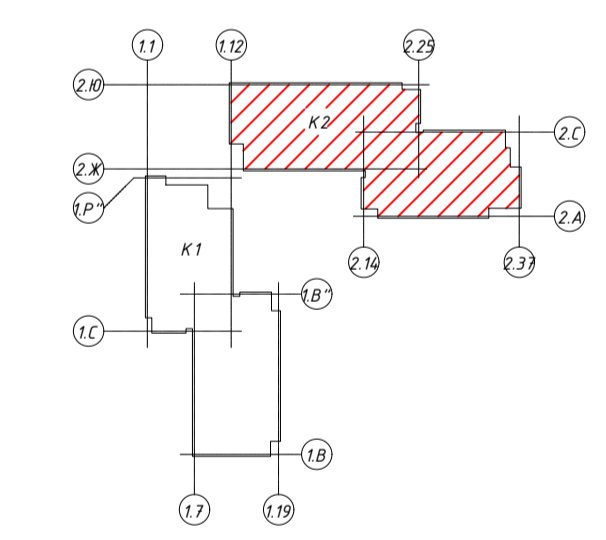
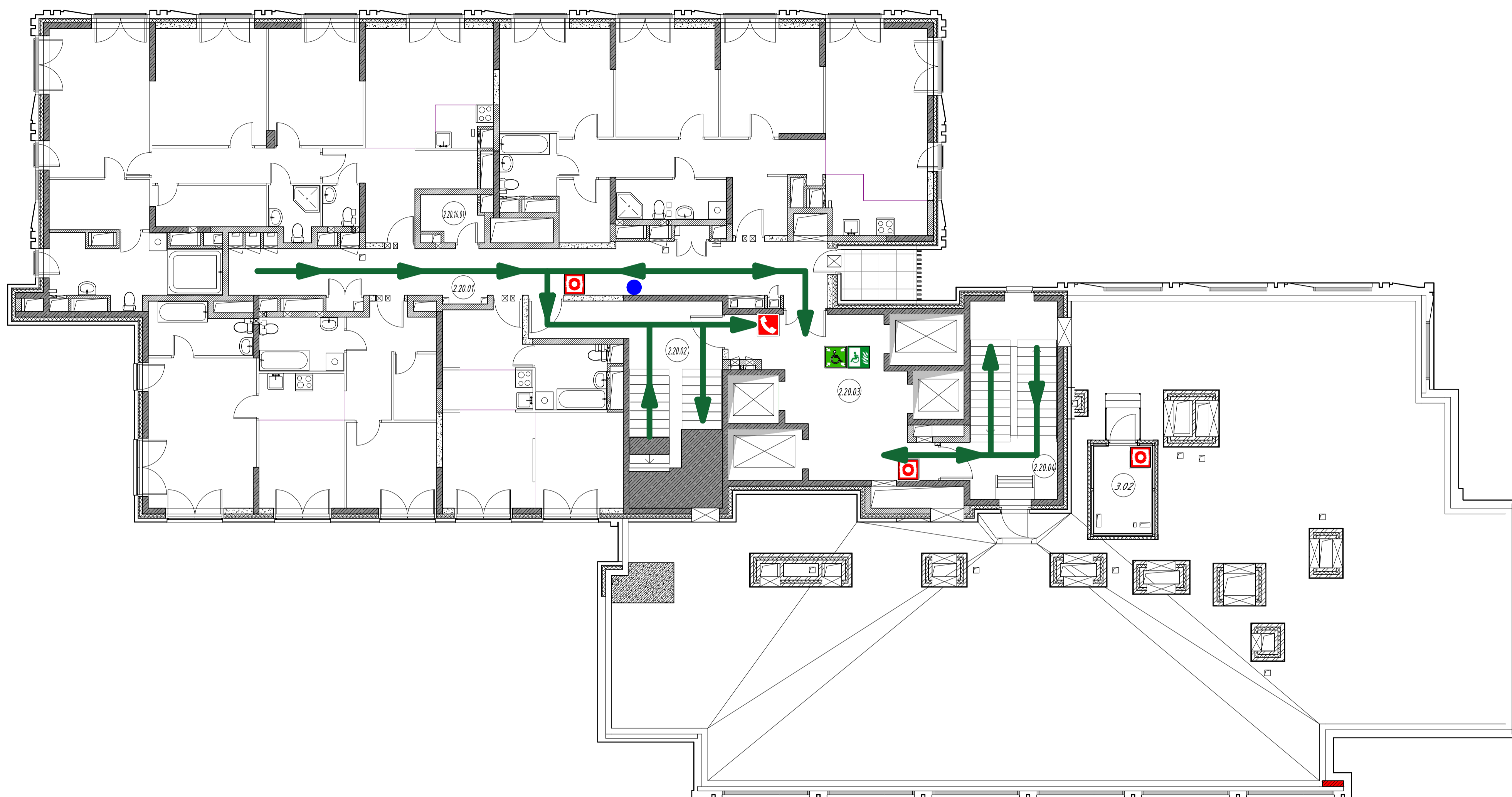

- направление движения к эвакуационному выходу
- вы находитесь здесь
- ручной пожарный извещатель
- вызывное устройство
- шкаф для пожарных кранов с огнетушителями ШПКО
- источники электроэнергии
- место сбора инвалидов (зона безопасности)
- безопасная зона для инвалидов (пожаробезопасная зона)



**В ПРОИЗВОДСТВО РАБОТ**  
**ДАТА: 30.05.2025**  
**№ ЗАДАЧИ: С-142**

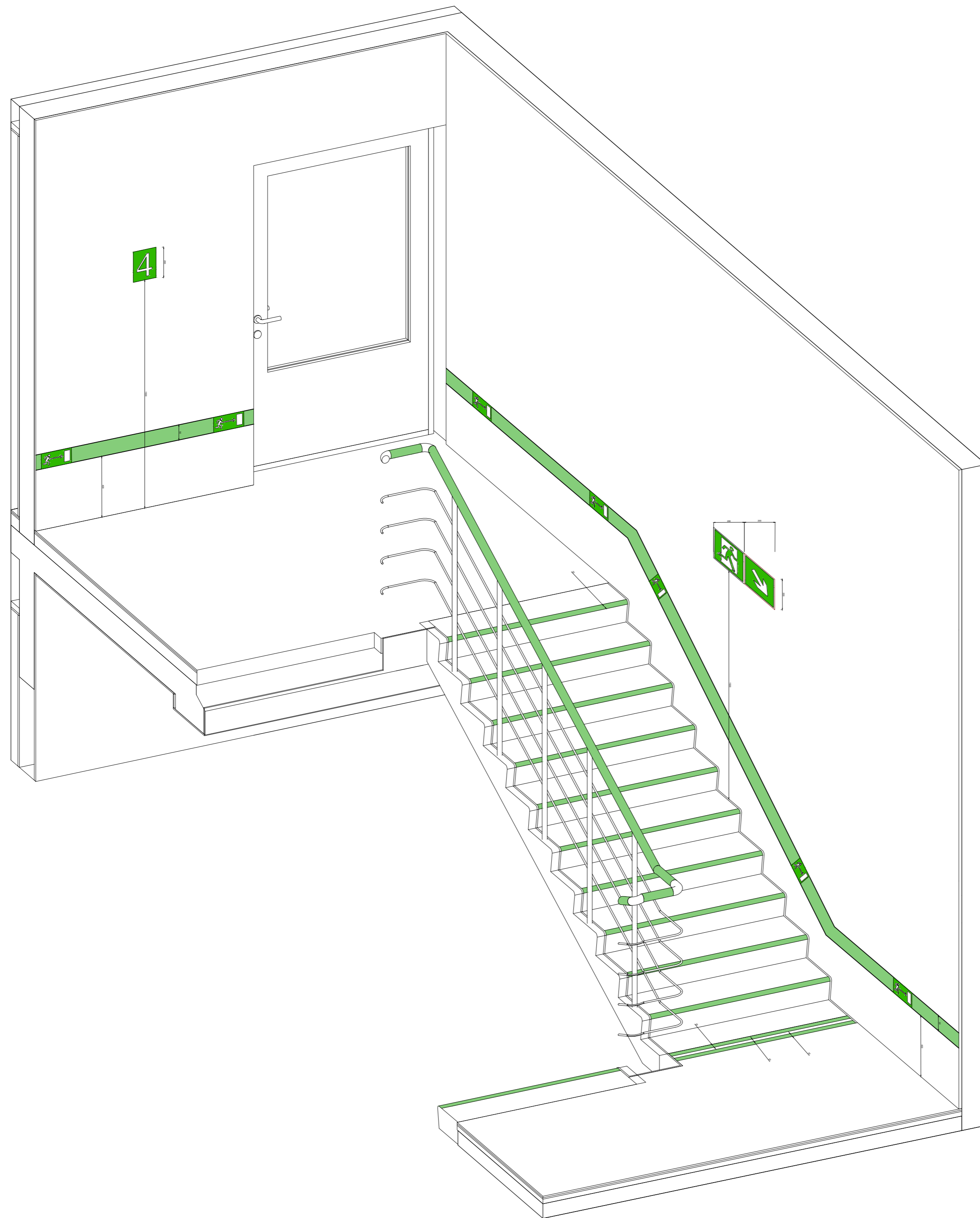

11-ОМ/2023-ФЭС					
Гостиница, расположенная по адресу: г. Москва, внутригородское муниципальное образование Преображенское, ул. Потешная, вл. 5, стр. 1, 2					
Изм.	Кол.ч.	Лист	Листов	Подп.	Дата
Разраб.	Гладкова	01.25			
Пров.	Швабский	01.25			
				Гостиница	Стация
				Р	Лист
				17	Листов
				План эвакуации 20 этажа. Корпус 2	Открытые мастерские
Н. контр.	Ильин	01.25			

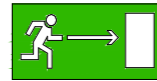

Условные обозначения

-  - фотOLUMИНЕСЦЕНТНАЯ ПОЛОСА
-  - направление к эвакуационному выходу
-  - направление эвакуации
-  - номер этажа

В ПРОИЗВОДСТВО  
РАБОТ  
ДАТА: 30.05.2025  
№ ЗАДАЧИ: С-142





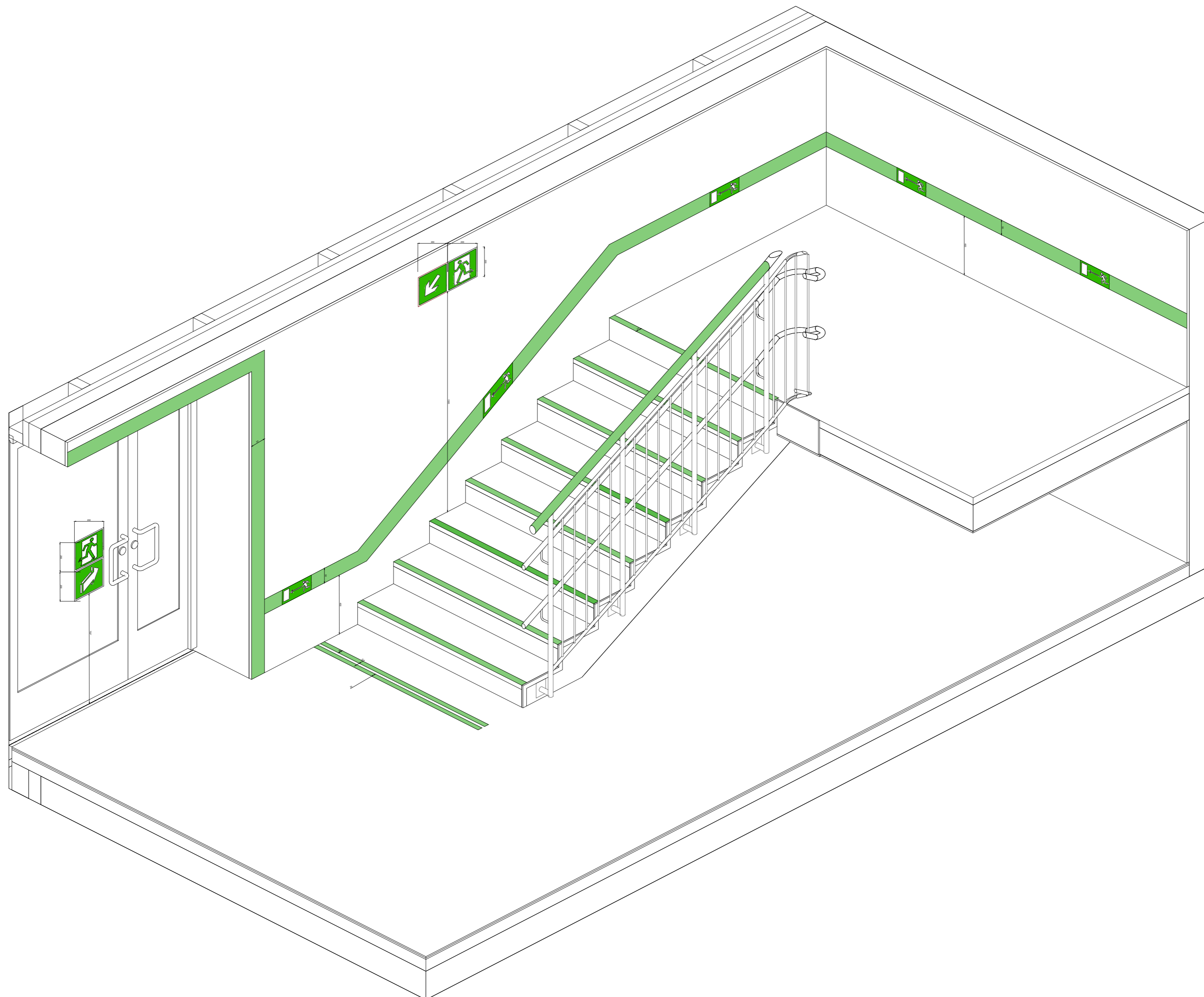

						11-ОМ/2023-ФЗС			
						Гостиница, расположенная по адресу: г. Москва, внутригородское муниципальное образование Преображенское, ул. Потешная, вл. 5, стр. 1, 2			
Изм.	Кол.уч.	Лист	№ док.	Подп.	Дата	Гостиница	Стадия	Лист	Листов
Разраб.	Гладкова				01.25		Р	18	
Пров.	Швабский				01.25				
Н. контр.	Ильин				01.25	Лестница. Вид 1			

Инв. № подл.	Подп. и дата	Взам. инв. №	Согласовано

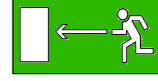

Условные обозначения

-  - фотолуминесцентная полоса
-  - направление к эвакуационному выходу
-  - дверь эвакуационного выхода
-  - открывать поворотом от себя
-  - направление эвакуации

\*Примечание: точную высоту определить при монтаже.

**В ПРОИЗВОДСТВО РАБОТ**  
**ДАТА: 30.05.2025**  
**№ ЗАДАЧИ: С-142**



11-ОМ/2023-ФЭС

Гостиница, расположенная по адресу: г. Москва, внутригородское муниципальное образование Преображенское, ул. Потешная, вл. 5, стр. 1, 2

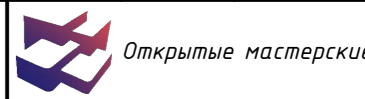
Изм.	Кол.уч.	Лист	№ док.	Подп.	Дата				
Разраб.		Гладкова			01.25	Гостиница	Стадия	Лист	Листов
Пров.		Швабский			01.25		P	19	
Н. контр.		Ильин			01.25	Лестница. Вид 2			

Согласовано

Взам. инв. №

Подп. и дата

Инв. № подл.

Позиция	Наименование и техническая характеристика	Тип, марка, обозначение документа, опросного листа	Код оборудования, изделия, материала	Завод-изготовитель	Единица измерения	Количество	Масса единицы, кг	Примечания
	<u>Оборудование</u>							
	Наклонный алюминиевый профиль для направляющей линии (полосы) 55x15 мм			Паритет-РК	м	5347		
	Заглушка торцевая для профиля наклонного 50 мм. левая/правая			Паритет-РК	шт.	1400		
	Фотолюминесцентная лента шириной 50 мм			Паритет-РК	м	1800		Для обозначения контура дверей. Или аналог
	Фотолюминесцентная лента шириной 25 мм (износостойкая)			Паритет-РК	м	5560		Для обозначения ступеней и перил. Или аналог
	Комбинированная фотолюминесцентная лента шириной 50 мм со знаком Е03 "Направление к эвакуационному выходу направо"			Паритет-РК	м	2139		
	Комбинированная фотолюминесцентная лента шириной 50 мм со знаком Е04 "Направление к эвакуационному выходу налево"			Паритет-РК	м	1860		
	Комбинированная фотолюминесцентная лента шириной 50 мм со знаками Е03 "Направление к эвакуационному выходу направо" и СП-01 "Доступность для инвалидов всех категорий"			Паритет-РК	м	722		
	Комбинированная фотолюминесцентная лента шириной 50 мм со знаками Е04 "Направление к эвакуационному выходу налево" и СП-01 "Доступность для инвалидов всех категорий"			Паритет-РК	м	626		
	Фотолюминесцентные таблички с номерами этажей 150x200			Паритет-РК	шт.	138		
	Фотолюминесцентные планы эвакуаций 600x400			Паритет-РК	шт.	43		
	Фотолюминесцентные круглые напольные указатели направления эвакуации D150			Паритет-РК	шт.	693		
	Знак Е18 "Открывать движением от себя" фотолюминесцентный 200x200			Паритет-РК	шт.	148		
	Знак Е 01-01 "Выход здесь (левосторонний)" фотолюминесцентный 200x200			Паритет-РК	шт.	96		
	Знак Е 01-02 "Выход здесь (правосторонний)" фотолюминесцентный 200x200			Паритет-РК	шт.	91		
	Знак эвакуационный безопасная зона для инвалидов (пожаробезопасная зона), фотолюминесцентный			Паритет-РК	шт.	40		
	Комбинированный указатель направления эвакуации "Направо вниз" 400x200			Паритет-РК	шт.	98		
	Комбинированный указатель направления эвакуации "Налево вниз" 400x200			Паритет-РК	шт.	96		
	Комбинированный указатель направления эвакуации "Направо вверх" 400x200			Паритет-РК	шт.	96		
	Комбинированный указатель направления эвакуации "Налево вверх" 400x200			Паритет-РК	шт.	96		
	Знак "Место сбора инвалидов" фотолюминесцентный 200x200			Паритет-РК	шт.	96		

**В ПРОИЗВОДСТВО**  
**РАБОТ**  
**ДАТА: 30.05.2025**  
**№ ЗАДАЧИ: С-142**



Взам. инв. №  
Подп. и дата  
Инв. № подл.

						11-ОМ/2023-ФЗС.СО			
						Гостиница, расположенная по адресу: г. Москва, внутригородское муниципальное образование Преображенское, ул. Потешная, вл. 5, стр. 1, 2			
Изм.	Кол.уч.	Лист	№ док.	Подп.	Дата	Гостиница	Стадия	Лист	Листов
Разраб.		Гладкова			01.25		Р	1	2
Проверил		Швабский			01.25				
Н.контр.		Ильин			01.25	Спецификация оборудования, изделий и материалов			

