



ООО "Открытые мастерские"

**«Жилой комплекс», расположенный по адресу:
г. Москва, внутригородское муниципальное образование Соколиная Гора,
8-я улица Соколиной Горы, земельный участок 26А»**

РАБОЧАЯ ДОКУМЕНТАЦИЯ

Архитектурные решения

15-ОМ/2023-АР-3

Фасады

(Корректировка выполнена по замечаниям ООО «Открытые мастерские» от 12.02.2025)

Москва 2025 г.



ООО "Открытые мастерские"

**«Жилой комплекс», расположенный по адресу:
г. Москва, внутригородское муниципальное образование Соколиная Гора,
8-я улица Соколиной Горы, земельный участок 26А»**

РАБОЧАЯ ДОКУМЕНТАЦИЯ

Архитектурные решения

15-ОМ/2023-АР-3

Фасады

(Корректировка выполнена по замечаниям ООО «Открытые мастерские» от 12.02.2025)

Главный инженер проекта

Зверева Т.С.

Москва 2025 г.

7718276784-20250217-1714

(регистрационный номер выписки)

17.02.2025

(дата формирования выписки)

ВЫПИСКА

из единого реестра сведений о членах саморегулируемых организаций в области инженерных изысканий и в области архитектурно-строительного проектирования и их обязательствах

Настоящая выписка содержит сведения о юридическом лице (индивидуальном предпринимателе), осуществляющем подготовку проектной документации:

Общество с ограниченной ответственностью "Открытые мастерские"

(полное наименование юридического лица/ФИО индивидуального предпринимателя)

1157746893248

(основной государственный регистрационный номер)

1. Сведения о члене саморегулируемой организации:

| | | |
|-----|---|--|
| 1.1 | Идентификационный номер налогоплательщика | 7718276784 |
| 1.2 | Полное наименование юридического лица (Фамилия Имя Отчество индивидуального предпринимателя) | Общество с ограниченной ответственностью "Открытые мастерские" |
| 1.3 | Сокращенное наименование юридического лица | ООО "ОМ" |
| 1.4 | Адрес юридического лица Место фактического осуществления деятельности (для индивидуального предпринимателя) | 107023, Россия, Москва, Москва, Преображенское, Электрозаводская, 27, стр 8 |
| 1.5 | Является членом саморегулируемой организации | Саморегулируемая организация ассоциация проектировщиков «СтройАльянсПроект» (СРО-П-171-01062012) |
| 1.6 | Регистрационный номер члена саморегулируемой организации | П-171-007718276784-0265 |
| 1.7 | Дата вступления в силу решения о приеме в члены саморегулируемой организации | 22.08.2017 |
| 1.8 | Дата и номер решения об исключении из членов саморегулируемой организации, основания исключения | |

2. Сведения о наличии у члена саморегулируемой организации права осуществлять подготовку проектной документации:

| | | |
|---|---|--|
| 2.1 в отношении объектов капитального строительства (кроме особо опасных, технически сложных и уникальных объектов, объектов использования атомной энергии) (дата возникновения/изменения права) | 2.2 в отношении особо опасных, технически сложных и уникальных объектов капитального строительства (кроме объектов использования атомной энергии) (дата возникновения/изменения права) | 2.3 в отношении объектов использования атомной энергии (дата возникновения/изменения права) |
| Да, 22.08.2017 | Нет | Нет |



3. Компенсационный фонд возмещения вреда

| | | |
|-----|---|--|
| 3.1 | Уровень ответственности члена саморегулируемой организации по обязательствам по договору подряда на подготовку проектной документации, в соответствии с которым указанным членом внесен взнос в компенсационный фонд возмещения вреда | Третий уровень ответственности (не превышает триста миллионов рублей) |
| 3.2 | Сведения о приостановлении / прекращении права осуществлять подготовку проектной документации объектов капитального строительства | |

4. Компенсационный фонд обеспечения договорных обязательств

| | | |
|-----|--|--|
| 4.1 | Дата, с которой член саморегулируемой организации имеет право осуществлять подготовку проектной документации по договорам подряда, заключаемым с использованием конкурентных способов заключения договоров, в соответствии с которым указанным членом внесен взнос в компенсационный фонд обеспечения договорных обязательств | 22.08.2017 |
| 4.2 | Уровень ответственности члена саморегулируемой организации по обязательствам по договорам подряда на подготовку проектной документации, заключаемым с использованием конкурентных способов заключения договоров, в соответствии с которым указанным членом внесен взнос в компенсационный фонд обеспечения договорных обязательств | Третий уровень ответственности (не превышает триста миллионов рублей) |
| 4.3 | Дата уплаты дополнительного взноса | 26.06.2024 |
| 4.4 | Сведения о приостановлении / прекращении права осуществлять подготовку проектной документации по договорам подряда, заключаемым с использованием конкурентных способов заключения договоров | |

5. Фактический совокупный размер обязательств

| | | |
|-----|--|-----|
| 5.1 | Фактический совокупный размер обязательств по договорам подряда на подготовку проектной документации, заключаемым с использованием конкурентных способов заключения договоров на дату выдачи выписки | Нет |
|-----|--|-----|

Руководитель аппарата



ДОКУМЕНТ ПОДПИСАН УСИЛЕННОЙ КВАЛИФИЦИРОВАННОЙ
ЭЛЕКТРОННОЙ ПОДПИСЬЮ

Владелец: Кожуховский Алексей Олегович

123056, г. Москва, ул. 2-ая Брестская, д.5

СЕРТИФИКАТ 053be38e002cb2f5ae4596563321274ad8

ДЕЙСТВИТЕЛЕН: С 18.11.2024 ПО 18.11.2025

А.О. Кожуховский



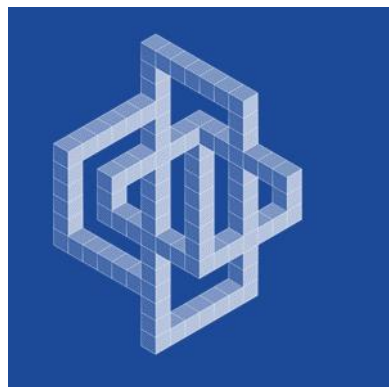

ОБЩЕСТВО С ОГРАНИЧЕННОЙ ОТВЕТСТВЕННОСТЬЮ "КУБИК"

ООО «КУБИК»

ИНН/КПП 5047248768/504701001 ОГРН 1215000021059

Юридический адрес: 141732, Московская Область, г.о. Лобня, г. Лобня, ул. Колычева, дом 1, помещение 002

Фактический и почтовый адрес: 153003, г. Иваново, ул. Зверева, д.12

Расч/счет 40702810602720007362 в АО «АЛЬФА-БАНК» БИК 044525593 Кор/счет 30101810200000000593

электронная почта: ptpm1@yandex.ru

Регистрационный номер в государственном реестре саморегулируемых организаций
№ СРО-П-182-005047248768-2795 от 23.09.2022г.

Заказ: 1-24/01

Заказчик: ООО «Открытые мастерские»

**«Жилой комплекс, расположенный по адресу: г. Москва, внутригородское муниципальное образование Соколиная Гора,
8-я улица Соколиной Горы, земельный участок 26А».**

РАБОЧАЯ ДОКУМЕНТАЦИЯ

**Архитектурные решения.
Фасады.**

1-24/01-АР-3

Том 2.2.4

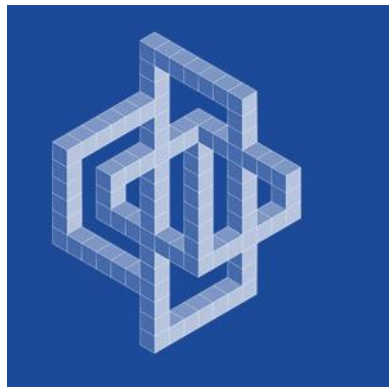

ОБЩЕСТВО С ОГРАНИЧЕННОЙ ОТВЕТСТВЕННОСТЬЮ "КУБИК"

ООО «КУБИК»

ИНН/КПП 5047248768/504701001 ОГРН 1215000021059

Юридический адрес: 141732, Московская Область, г.о. Лобня, г. Лобня, ул. Колычева, дом 1, помещение 002

Фактический и почтовый адрес: 153003, г. Иваново, ул. Зверева, д.12

Расч/счет 40702810602720007362 в АО «АЛЬФА-БАНК» БИК 044525593 Кор/счет 301018102000000000593

электронная почта: ptpm1@yandex.ru

Регистрационный номер в государственном реестре саморегулируемых организаций
№ СРО-П-182-005047248768-2795 от 23.09.2022г.

Заказ: 1-24/01

Заказчик: ООО «Открытые мастерские»

**«Жилой комплекс, расположенный по адресу: г. Москва, внутригородское муниципальное образование Соколиная Гора,
8-я улица Соколиной Горы, земельный участок 26А».**

РАБОЧАЯ ДОКУМЕНТАЦИЯ

**Архитектурные решения.
Фасады.**

1-24/01-АР-3

Том 2.2.4

Генеральный директор

Главный инженер проекта





Астахова Е.Е.

Майоров В.В.

| Изм. | № док. | Подп. | Дата |
|------|--------|-------|------|
| | | | |
| | | | |
| | | | |

| | |
|----------------|--|
| Взам. инв. № | |
| Подпись и дата | |
| Инв. № подл. | |

| | | | |
|--------------|--|--|--|
| Согласовано: | | | |
| | | | |
| | | | |
| | | | |
| Н. контр. | | | |
| | | | |
| | | | |
| | | | |

| | | | | | | | | |
|--|------------------------------------|--|-------|---|-----|------------|------|--------|
| Разрешение | | Обозначение | | 1-24/01-АР-3 | | | | |
| | | Наименование объекта строительства | | «Жилой комплекс, расположенный по адресу: г. Москва, внутригородское муниципальное образование Соколиная Гора, 8-я улица Соколиной Горы, земельный участок 26А». | | | | |
| Изм. | Порядковый номер листа в ПДФ | Содержание изменения | | | Код | Примечание | | |
| Изм. от 28.12.24г. по зам. от 03.12.24г. | 1 | - Ведомость ссылочных и прилагаемых документов дополнена нормативами. | | | 3 | | | |
| | 2-7;13-19 | - Маркировка окон и витражей на планах приведена в соответствие. - Добавлена информация к оконными витражным конструкциям в соответствии с МПБ и СП 59.13330.2020. см. л. 7,19 прим. п. 13, 14. - На фасадах добавлены высотные отметки по периметру здания и входам см. л. 2-4; 13-16 | | | 3 | | | |
| | 6, 18 | - Добавлено указание по огнестойкости ОК-1 см. л. 6, 18 см. прим. п.11. См. схему окна. | | | 3 | | | |
| | 8 | - Исправлено количество корзин для кондиционеров | | | 4 | | | |
| Изм. от 03.02.25г. по зам. от 22.01.25г | 2-4 | Марки окон на фасадах приведены в соответствии с планами. Проставлены недостающие марки окон. Проставлены недостающие марки витражей. | | | 3 | | | |
| | 13-16 | Исправлена графика. Проставлена марки решетки. Проставлена марка Лючка. | | | 3 | | | |
| | 19 | Верхние заполнение противопожарных дверей исправлены на противопожарное исполнение | | | 3 | | | |
| | 7 | Витраж В-7 откорректирован в соответствии и Д.Ш. Исключены декоративные элементы из ПВХ. Добавлены планы витражей В-4, В-12 | | | 3 | | | |
| | 9, 11 | Добавлены сечения по межэтажному карнизу в зоне окна ОК-1 и балкона. Добавлены сечения по межэтажному карнизу в зоне окна ОК-9 Добавлены сечения по межэтажному карнизу КРВ-2. Добавлены сечения по межэтажному карнизу см. Узел 2.10. Добавлены принципиальные узлы по фасадам в зоне карнизов КРВ-2 и террас | | | 3 | | | |
| | 27 | Добавлено сечение по входной группе в осях 11/А-12/А / И/А с маркировкой узлов. см. Раздел АР-1 | | | 3 | | | |
| | 2-4, 13-16 | На фасадах продублированы Д.Ш. в соответствии с планами. | | | 3 | | | |
| | 10 | Замечание принято. Добавлено обозначение материала | | | 3 | | | |
| | 47 | Сечение по входной группе в осях Ж/Б-Г/Б / 4/Б с маркировкой узлов. См. Раздел АР-1 | | | 3 | | | |
| | | | | | | | | |
| Изм. внес | Коновалов |  | 12.24 | ООО «Кубик» | | | Лист | Листов |
| Составил | Коновалов |  | 12.24 | | | | 1 | 1 |
| ГИП | Майоров |  | 12.24 | | | | | |
| | | | | | | | | |

| Обозначение | Наименование | Примечание |
|--------------|---|------------|
| 1-24/01-АР-0 | Архитектурные решения. Строительная часть ниже отм. 0,000 | |
| 1-24/01-АР-1 | Архитектурные решения. Строительная часть выше отм. 0,000 | |
| 1-24/01-АР-2 | Архитектурные решения. Отделочная часть | |
| 1-24/01-АР-3 | Архитектурные решения. Фасады | |
| 1-24/01-АРКМ | Малые архитектурные формы | |

| Номер листа | Имя листа | Примечание |
|----------------|---|------------|
| 1 | Корпус А.Б. Общие данные | |
| 2 | Корпус А. Фасад в осях 1A-11A | |
| 3 | Корпус А. Фасад в осях 11A-11A | |
| 4 | Корпус А. Фасад в осях А/А-И/А. Фасад в осях И/А-А/А | |
| 5 | Корпус А. Ведомость обывов фасадных материалов. Схема и ведомость стеклянных ограждений | |
| 6 | Корпус А. Схемы заполнения оконных и балконных проемов. Спецификация элентной заполнения оконных и балконных блоков | |
| 7 | Корпус А. Схемы витражных конструкций 1-го этажа. Спецификация витражных конструкций | |
| 8 | Корпус Б. Спецификация корзин кондиционеров и декор. постов. Узлы монтажа корзин кондиционеров | |
| 9 | Корпус А. Принципиальные узлы по фасадам | |
| 10 | Корпус А. Схема карниза на отп. -69,900 и -73,500. Узлы примыкания откоски к цоколю вентфасада и витража. | |
| 11 | Корпус А. Декоративный пояс для монтажа рекламных вывесок КРВ-1, КРВ-2 | |
| 12 | Корпус А. Декоративный пояс для монтажа рекламных вывесок КРВ-3 | |
| 13 | Корпус Б. Фасад А/Б-Н/Б | |
| 14 | Корпус Б. Фасад ЮБ-А/Б | |
| 15 | Корпус Б. Фасад Н/Б-А/Б | |
| 16 | Корпус Б. Фасад 4Б-1Б | |
| 17 | Корпус Б. Ведомость обывов фасадных материалов. Схема и ведомость стеклянных ограждений | |
| 18 | Корпус Б. Схемы заполнения оконных и балконных проемов. Спецификация элентной заполнения оконных и балконных блоков | |
| 19 | Корпус Б. Схемы витражных конструкций 1-го этажа. Спецификация витражных конструкций | |
| 20 | Корпус Б. Спецификация корзин кондиционеров и декор. постов. Узлы монтажа корзин кондиционеров | |
| 21 | Корпус Б. Принципиальные узлы по фасадам | |
| 22 | Корпус Б. Схема карниза на отп. -55,500 и -59,100. Узлы примыкания откоски к цоколю вентфасада и витража. | |
| 23 | Корпус Б. Декоративный пояс для монтажа рекламных вывесок КРВ-1, КРВ-2 | |
| 24 | Корпус Б. Декоративный пояс для монтажа рекламных вывесок КРВ-3 | |

| Ведомость ссылочных документов | | |
|--------------------------------|---|------------|
| Обозначение | Наименование | Примечание |
| ГОСТ 103-2006 | Прокат сортовой стальной горячекатаный половодой. Сортемент | |
| ГОСТ 530-2012 | Кирпич и камень керамические. Общие технические условия | |
| ГОСТ 6629-88 | Двери деревянные внутренние для жилых и общественных зданий. Типы и конструкция | |
| ГОСТ 8509-93 | Уголки стальные горячекатаные равнополочные. Сортемент | |
| ГОСТ 21519-2003 | Блоки оконные из алюминевых сплавов. Технические условия | |
| ГОСТ 23166-2021 | Конструкции оконные и балконные светопрозрачные... | |
| ГОСТ 2374.7-2015 | Блоки дверные из алюминевых сплавов. Технические условия | |
| ГОСТ 30674-99 | Блоки оконные из ПВХ профилей. Общие технические условия | |
| ГОСТ 31173-2003 | Блоки дверные стальные. Технические условия | |
| ГОСТ 31360-2007 | Наделяя стеновые неармированные из ячеистого бетона автоклавного твердения... | |
| ГОСТ Р 57327-2016 | Двери металлические противопожарные. Общие технические требования и методы испытаний | |
| ГОСТ Р 53308-2009 | Светопрозрачные ограждающие конструкции и заполнения проёмов. Метод испытаний на... | |
| СП 17.13330.2017 | Кровля. Актуализированная редакция СНиП II-26-76 | |
| СТО НАГ 3.1-2013 | Конструкции с применением автоклавного газобетона в строительстве зданий и сооружений | |
| СТО НОСТРОЙ 2.14.7-2011 | Системы фасадные теплозащитные композиционные с наружными штукатурными слоями | |
| СТО НОСТРОЙ 2.14.67-2012 | Навесные фасадные системы с воздушным зазором. | |
| ТУ 5742-001-04-001462-06 | Технические условия на пазорезные плиты | |
| ТУ-5762-010-74482181-2012 | Плиты минераловатные теплоизоляционные "ТЕХНО" | |
| ГОСТ 30658-2014, | Стекло закаленное. Технические условия | |
| СП 54.13330.2022 | "СНиП 31-01-2003 Здания жилые многоквартирные" | |
| СП 118.13330.2022 | Общественные здания и сооружения. СНиП 31-06-2009 (с изменениями №1-4) | |
| СП 59.13330.2020 | Доступность зданий и сооружений для маломобильных групп населения. Актуализированная редакция СНиП 35-01-2001 (с... | |
| СП 113.130.2020 | Системы противопожарной защиты. Эвакуационные пути и выходы. | |
| СП 2.13.130.2020 | Системы противопожарной защиты. Обеспечение огнестойкости объектов защиты. | |
| СП 4.13.130.2013 | Системы противопожарной защиты. Ограничение распространения пожара на объектах защиты. | |
| | | |

| Ведомость спецификаций | | |
|------------------------|---|------------|
| Лист | Наименование | Примечание |
| 5 | Спецификация отливов и откосов витражей (1-го этажа) | |
| 5 | Спецификация отливов и откосов дверей и ворот 1-го этажа | |
| 5 | Спецификация отливов и откосов оконных проемов (2-21 этажа) | |
| 5 | Спецификация декоративных поясов для монтажа рекламных вывесок | |
| 5 | Ведомость материалов отделки фасадов Корпус А | |
| 5 | Ведомость теплоизоляционных материалов фасадов Корпус А | |
| 8 | Спецификация корзин кондиционеров Корпус А | |
| 16 | Ведомость материалов отделки фасадов Корпус В | |
| 16 | Спецификация отливов и откосов витражей (1-го этажа) Корпус В | |
| 16 | Спецификация отливов и откосов дверей 1-го этажа Корпус В | |
| 16 | Спецификация отливов и откосов оконных проемов (2-17 этажа) Корпус В | |
| 16 | Спецификация декоративных поясов для монтажа рекламных вывесок Корпус В | |
| 16 | Ведомость теплоизоляционных материалов фасадов Корпус В | |
| 19 | Спецификация корзин кондиционеров Корпус Б | |

Условные обозначения отделки фасадов Корпус А

| | | |
|----|--|--|
| 1 | | - (Ф8) МК Наружные стены: Алюминиевые композитные панели по штатной подконструкции из оцинкованной стали, гладкой текстуры (или аналог) RAL 1014 |
| 2 | | - (Ф8) ФЦП Наружные стены: (нежелезные вставки, надстройки на крыше, верхний этаж): Фиброцементные панели по штатной подконструкции из оцинкованной стали, гладкой текстуры (или аналог) RAL 7016 |
| 3 | | - (Ф8) ФЦП Наружные стены (Вертикальные вставки): Фиброцементные панели по штатной подконструкции из оцинкованной стали, с рельефной поверхностью (или аналог) RAL 9011 |
| 4 | | - (Ф8) ФЦП Наружные стены (Вертикальные вставки): Фиброцементные панели по штатной подконструкции из оцинкованной стали, с рельефной поверхностью (или аналог) RAL 9010 |
| 5 | | - (Ф8) МК Наружные стены (горизонтальные элементы), козырьки на уровне 1 этажа: Алюминиевые композитные панели по штатной подконструкции из оцинкованной стали, гладкой текстуры (или аналог) RAL 8002 |
| 6 | | - (Ф8) МК Межэтажные фасадные элементы: Алюминиевые композитные панели по штатной подконструкции из оцинкованной стали, гладкой текстуры (или аналог) RAL 9010. |
| 7 | | - (Ф8) МК Фасадные элементы на углах здания: Алюминиевые композитные панели по штатной подконструкции из оцинкованной стали, гладкой текстуры (или аналог) RAL 1014 |
| 8 | | - (Ф8) МК Облицовка основания Балкона: Алюминиевые композитные панели по штатной подконструкции из оцинкованной стали, гладкой текстуры (или аналог) RAL 9010 |
| 9 | | - (Ф8) ФДШ Штукатурный фасад (цвет тегелей RAL 1014) |
| 18 | | - (Ф8) МК Подшивка потолка (Верхний карниз) нависающих частей здания: Алюминиевые композитные панели гладкой текстуры по штатной подконструкции из оцинкованной стали, RAL 8002 |
| 19 | | - (Ф8) МК Подшивка потолка (внешняя) нависающих частей здания: Алюминиевые композитные панели гладкой текстуры по штатной подконструкции из оцинкованной стали, RAL 8002 |
| 20 | | - (Ф8) ФДШ Штукатурный фасад RAL 7016 |

Условные обозначения отделки фасадов Карпус Б

| | | |
|----|---|--|
| 1 |  | - (ФВ) МК Наружные стены: Алюминиевые колотые панели по штатной подконструкции из оцинкованной стали, гладкой текстуры (или аналог) RAL9006 |
| 2 |  | - (ФВ) ОЦП Наружные стены: (Межкомнатные вставки, надстройки на кровле, верхний этаж): Фиброцементные панели по штатной подконструкции из оцинкованной стали, гладкой текстуры (или аналог) RAL 7016 |
| 3 |  | - (ФВ) ОЦП Наружные стены (Вертикальные вставки): Фиброцементные панели по штатной подконструкции из оцинкованной стали, с рельефной поверхностью (или аналог) RAL 9011 |
| 4 |  | - (ФВ) МК Наружные стены (горизонтальные элементы), козырьки на уровне 1 этажа: Алюминиевые колотые панели по штатной подконструкции из оцинкованной стали, гладкой текстуры (или аналог) RAL 8002 |
| 5 |  | - (ФВ) МК Межэтажные фасадные элементы: Алюминиевые колотые панели по штатной подконструкции из оцинкованной стали, гладкой текстуры (или аналог) RAL 9011 |
| 6 |  | - (ФВ) МК Фасадные элементы на улах здания: Алюминиевые колотые панели по штатной подконструкции из оцинкованной стали, гладкой текстуры (или аналог) RAL9006 |
| 7 |  | - (ФВ) МК Облицовка основания балкона: Алюминиевые колотые панели по штатной подконструкции из оцинкованной стали, гладкой текстуры (или аналог) RAL 9010 |
| 17 |  | - (ФВ) МК Подшивка потолка (внешняя) нависающих частей здания: Алюминиевые колотые панели гладкой текстуры по штатной подконструкции из оцинкованной стали, RAL 8002 |
| 18 |  | - (ФВ) МК Подшивка потолка (Верхний карниз) нависающих частей здания: Алюминиевые колотые панели гладкой текстуры по штатной подконструкции из оцинкованной стали, RAL 7016 |

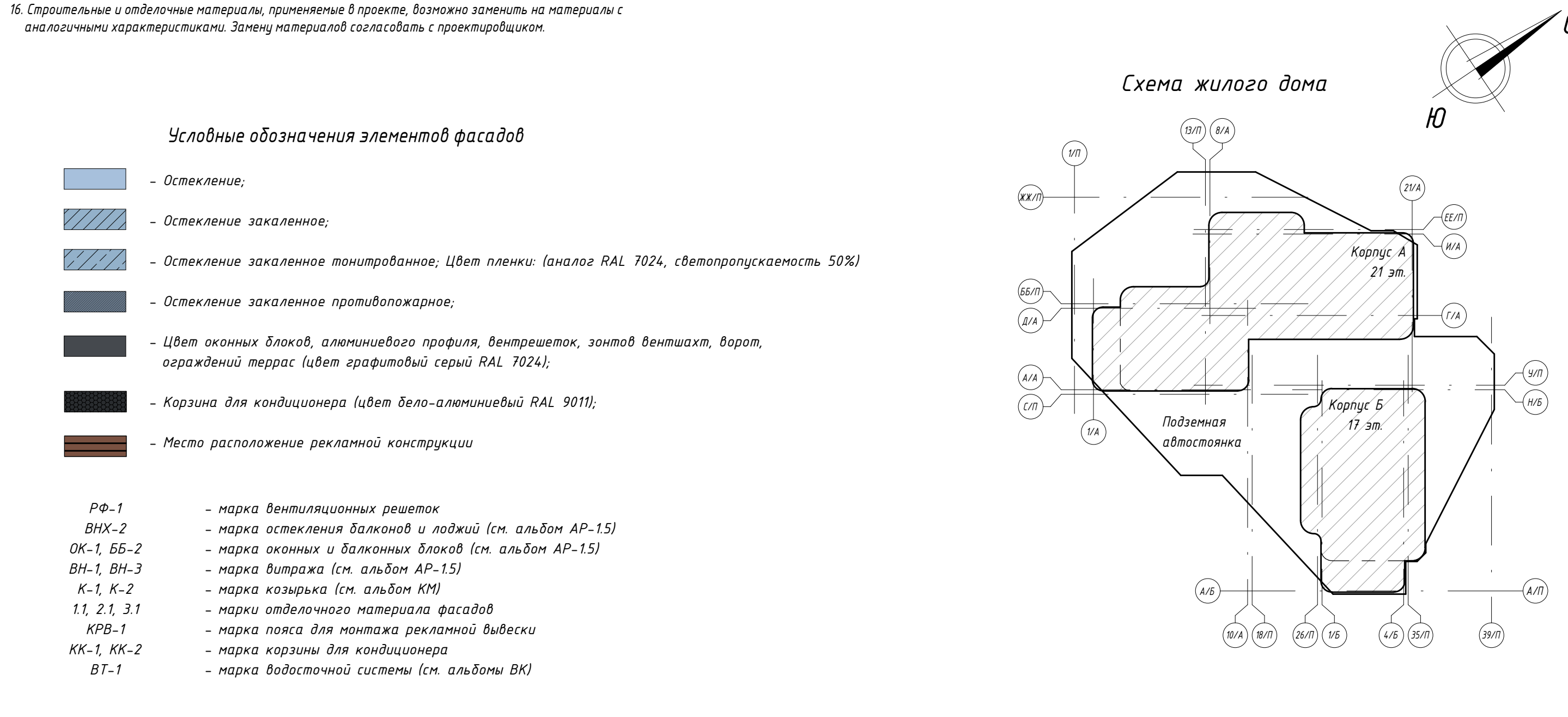
[illegible][illegible]

Изменения от 30.01.25г. по замечаниям от 22.01.25г

1. Внесены изменения в проект по замечаниям заказчика от 22.01.2025-----л. 2, 3, 7, 9, 10, 11, 13, 14, 15, 16, 18, 19, 21, 22, 23, 24

- Исправлена схема заполнения оконных и балконных проемов, исправлено обозначение окон тип ОК-5.....ОК-5.5

- Исправлена маркировка окон на фасадах Блок Б

- Исправлена графика на фасадах
- Проставлена марка лепнины
- Исправлена графика лепнины
- Верные записаны трапециевидных дверей исправлены на трапециевидное исполнение
- Выпукл - 6-7 откорректированы в соответствии с Д.Ш.
- Исключены декоративные элементы из ПВХ
- Добавлены планы витражей В-4, В-12
- Добавлены сечения по нежелезному карнизу в зоне окна ОК-1 и балкона
- Добавлены сечения по нежелезному карнизу в зоне окна ОК-9
- Добавлены сечения по нежелезному карнизу см. Узел 2.10
- Добавлены приципальные узлы по фасадам в зоне карнизов КРВ-2 и террас
- На фасадах профилуброуны Д.Ш. в соответствии с планами. Исправлены витражи в деталях с Д.Ш.
- Добавлено обозначение материала поликарбоната
- Добавлена схема условного плана Узел 4а
- Добавлены сечения. Узел Г
- Добавлены сечения. Узел 2.4, 2.5, 2.6
- Добавлены приципальные узлы по фасадам в зоне карнизов КРВ-1, КРВ-2 и террас
- Добавлены сечения по нежелезному карнизу см. Узел 2.7
- Добавлены сечения по нежелезному карнизу см. Узел 2.8
- Данное сечение по нежелезному карнизу см. Узел 2.9
- Цвета (RAL) на узлах и фасадах откорректированы
- Зона не принята частично. На фасадах профилуброуны Д.Ш. в соответствии с планами
- Исправлена бедность информации
- Исключена корзина при лифтовом холле
- Исключена корзина на балконе

Изменения от 18.02.2025 по значению от 12.02.2025

Т. внесены изменения в проект по значению заказчика от 22.01.2025-----л. 7, 8, 10, 13, 14, 21, 22, 23, 24

-Добавлены фрагменты планов эвакуационных выходов в МП20 с учетом контурной ЛК

-Исправлено замечание на фасаде

- Исправлена разметка карниза

- Откорректирован уклон Б

- Добавлена схема крепления карниза в зоне выступающего карниза

- Члены А, В, Г откорректированы

- Цели (RAL) приведены в соответствие

| | | | | | | | |
|--|--|--|--|-------------------------------------|--|--|--|
| 0.000-158,000 | | | | Заказчик: ООО «Открытые мастерские» | | | |
| | | | | Шифр: 1-24/01-AP-3 | | | |
| «Жилой комплекс, расположенный по адресу: г. Москва, внутригородское | | | | | | | |

| | | | | | | | | | |
|---------|-----------|------|--------|-------|---------|--|--------|------|--------|
| Изм. | Колуч. | Лист | № док. | Подп. | Дата | муниципальное образование «Сokolniki» г.р.д., д.п. улич. Сokolniki г.р.д., Зеленьевский участок 26А» | | | |
| Разраб. | Коновалов | | | | 10.2024 | Жилой дом. Корпус А, Б | Стадия | Лист | Листов |
| Гип. | Майналов | | | | 10.2024 | | Р | 1 | 24 |

| | | | | | |
|----------|-----------|---|---------|---------------------------|-------------|
| Н.контр. | Ермолаева |  | 10.2024 | Корпус А, Б. Общие данные | ООО «Кудик» |
|----------|-----------|---|---------|---------------------------|-------------|

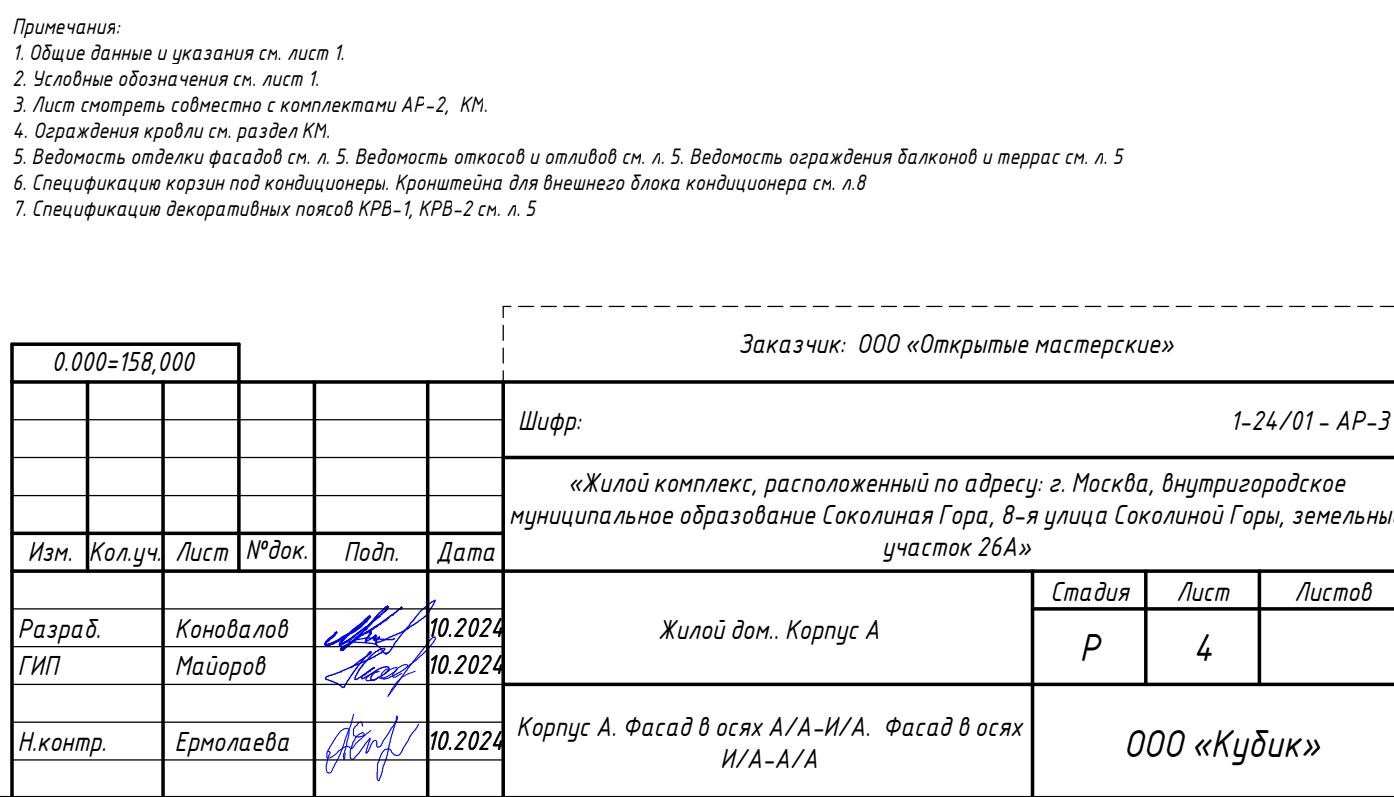
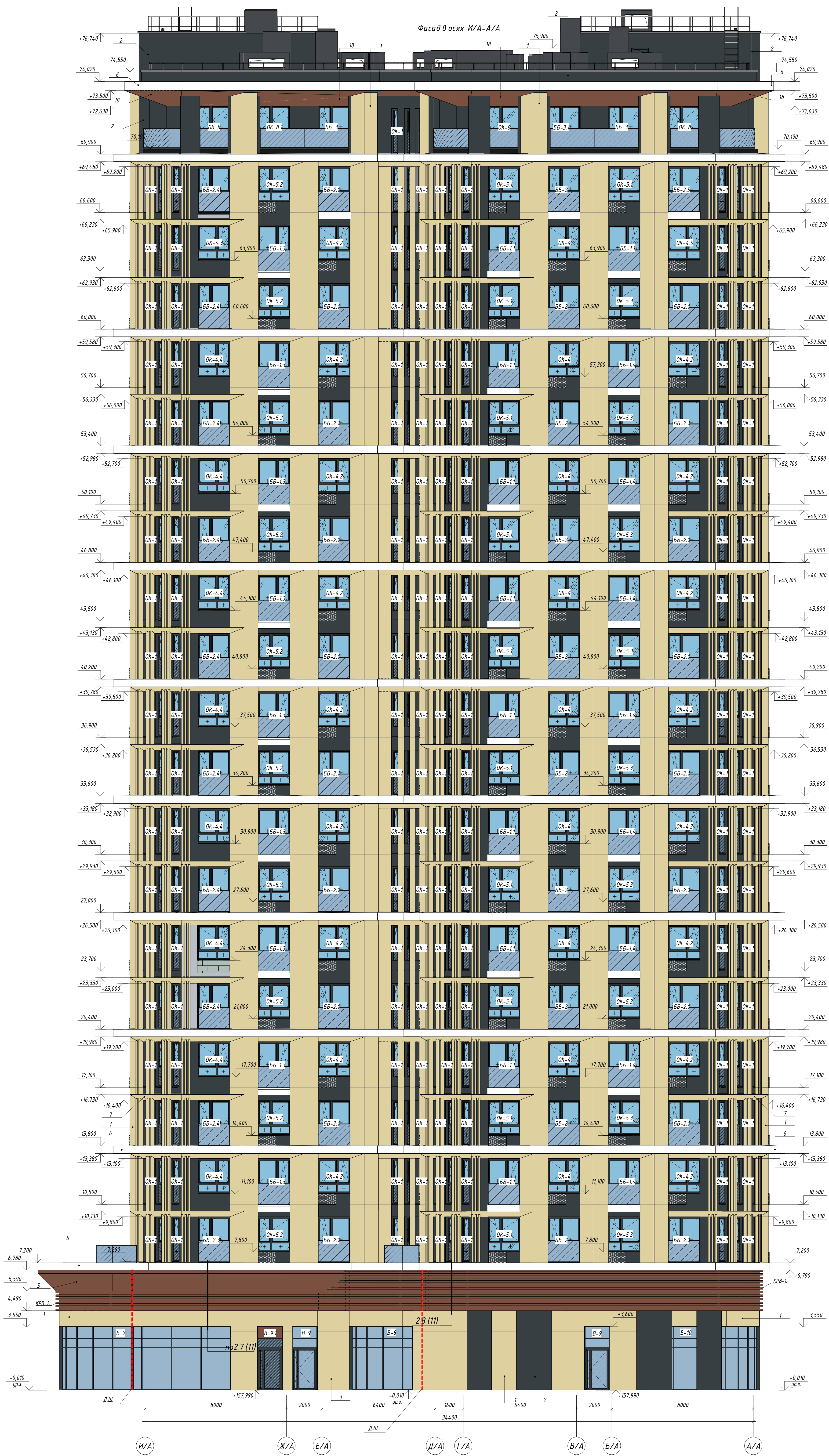

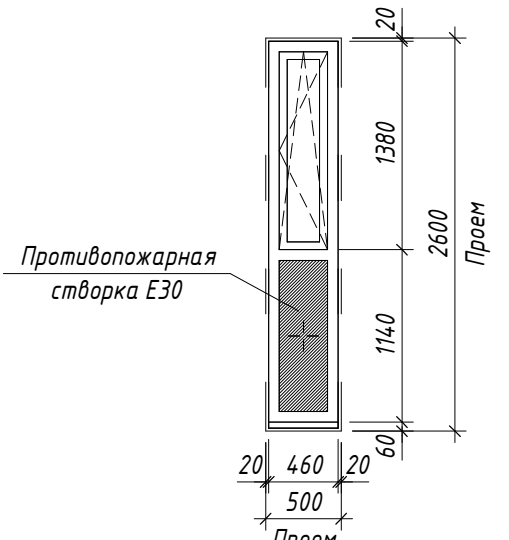
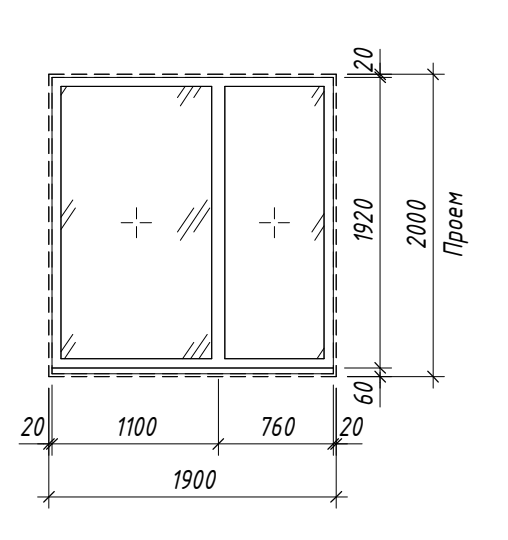
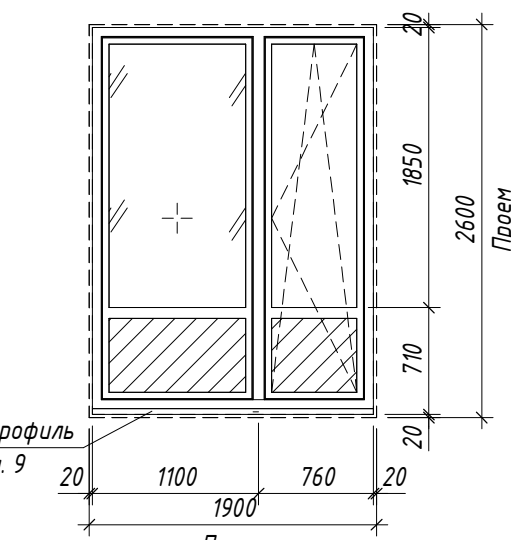
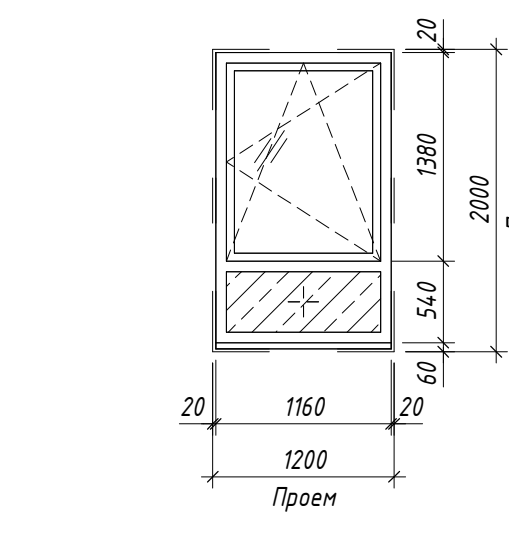
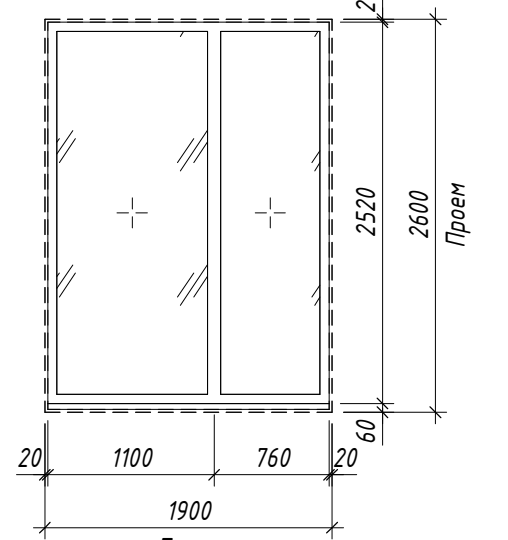
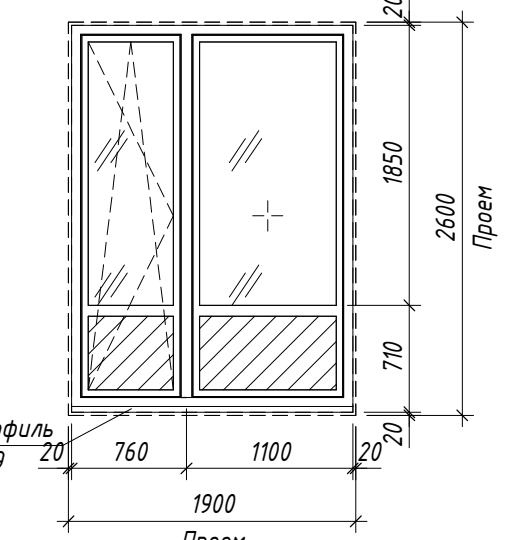
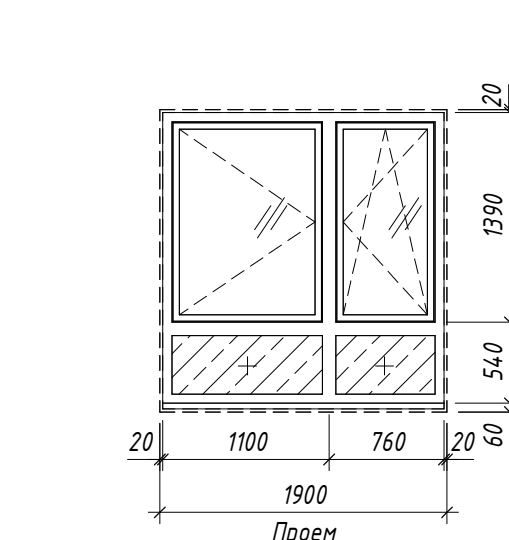
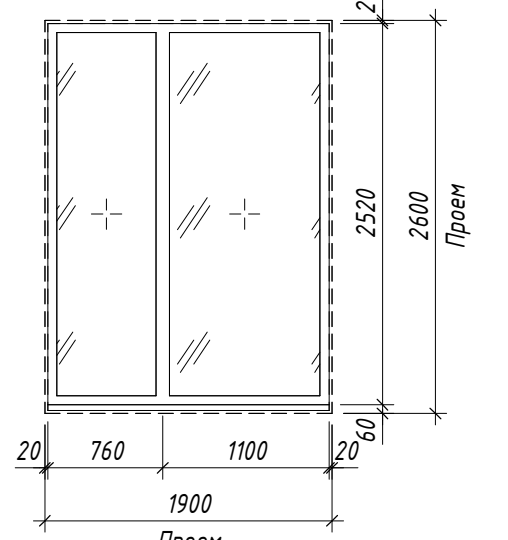
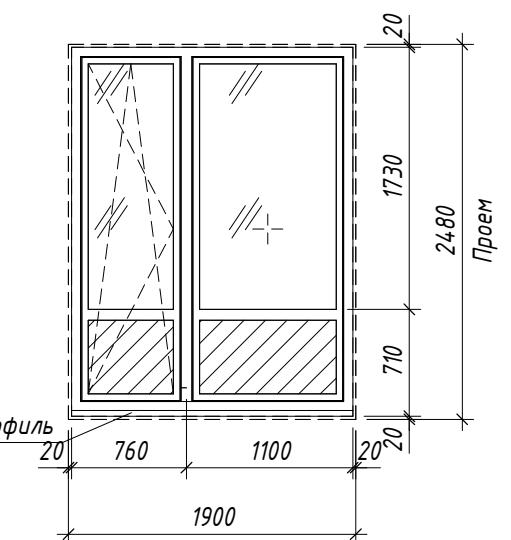
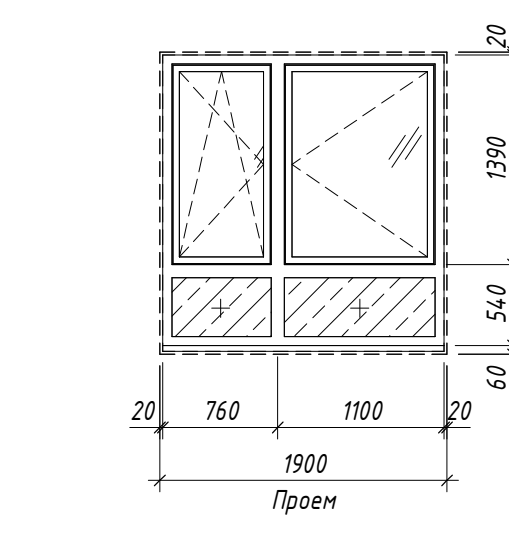
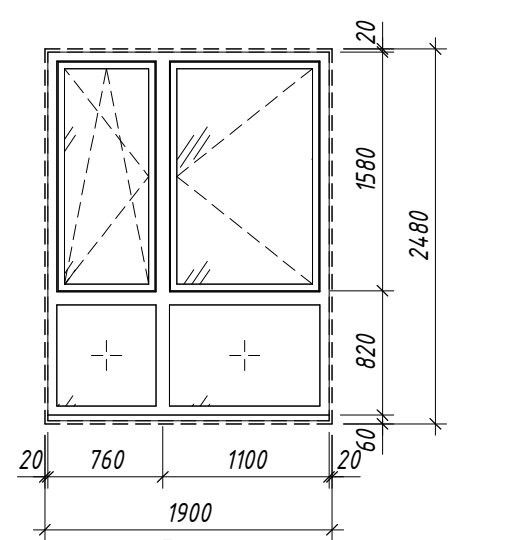
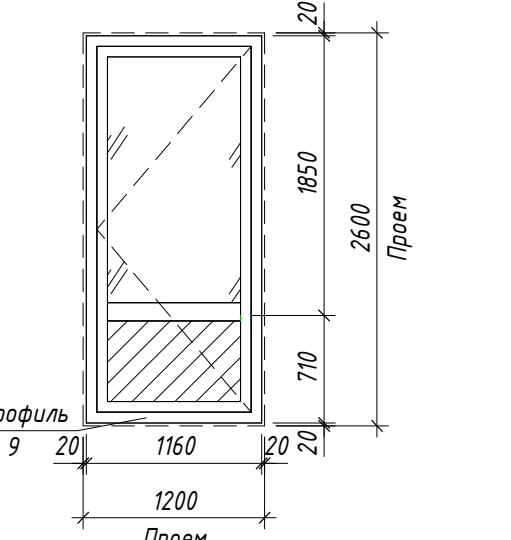
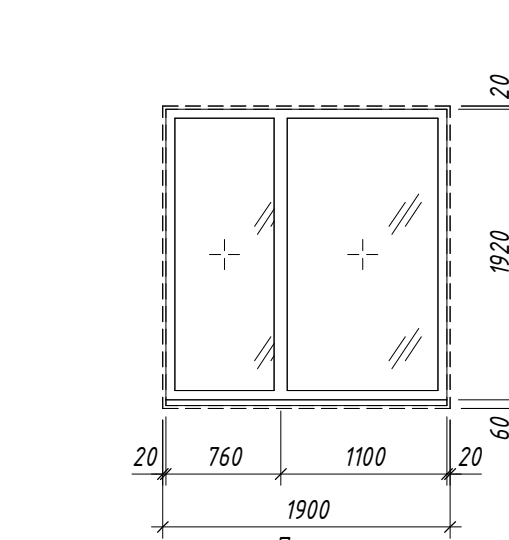
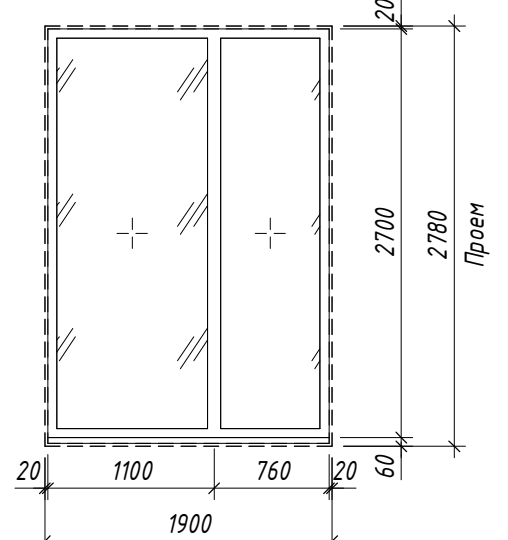
| | | | | | |
|--|---|------------------------------------|---|--|--|
| OK-1 |  | OK-5.6 |  | ББ-1 ББ-1.1 ББ-1.2 ББ-1.3 ББ-1.4 |  |
| OK-2 |  | OK-6 |  | ББ-2 ББ-2.1 ББ-2.2 ББ-2.3 ББ-2.4 ББ-2.5 |  |
| OK-4 OK-4.1 OK-4.2 OK-4.3 OK-4.4 OK-4.5 |  | OK-6.1 |  | ББ-3 ББ-3.1 ББ-3.2 |  |
| OK-5 OK-5.1 OK-5.2 OK-5.3 OK-5.4 |  | OK-8 OK-8.1 OK-8.2 OK-8.3 |  | ББ-4 |  |
| OK-5.5 |  | OK-9 |  | | |

| Марка | Обозначение | Наименование | Количество по этажам | | | | | | | | | | | | | | | | | | | | | Кол. | Габариты проема | Наличие клапана |
|--------|-----------------|-----------------|----------------------|----|----|----|----|----|----|----|----|----|----|----|----|----|----|----|----|----|----|----|-----|--------------|--|-----------------|
| | | | 2 | 3 | 4 | 5 | 6 | 7 | 8 | 9 | 10 | 11 | 12 | 13 | 14 | 15 | 16 | 17 | 18 | 19 | 20 | 21 | | | | |
| ББ-1 | ГОСТ 23166-2021 | Б А1860-2560(h) | 0 | 6 | 0 | 6 | 0 | 6 | 0 | 6 | 0 | 6 | 0 | 6 | 0 | 6 | 0 | 6 | 0 | 7 | 0 | 0 | 55 | 1900x2600(h) | 1 клапан без фрезеровки | |
| ББ-1.1 | ГОСТ 23166-2021 | Б А1860-2560(h) | 0 | 6 | 0 | 6 | 0 | 6 | 0 | 6 | 0 | 6 | 0 | 6 | 0 | 6 | 0 | 6 | 0 | 7 | 0 | 0 | 55 | 1900x2600(h) | 1 клапан с фрезеровкой | |
| ББ-1.2 | ГОСТ 23166-2021 | Б А1860-2560(h) | 0 | 1 | 0 | 1 | 0 | 1 | 0 | 1 | 0 | 1 | 0 | 1 | 0 | 1 | 0 | 1 | 0 | 1 | 0 | 0 | 9 | 1900x2600(h) | 1 клапан без фрезеровки 1 клапан с фрезеровкой | |
| ББ-1.3 | ГОСТ 23166-2021 | Б А1860-2560(h) | 0 | 5 | 0 | 5 | 0 | 5 | 0 | 5 | 0 | 5 | 0 | 5 | 0 | 5 | 0 | 5 | 0 | 5 | 0 | 0 | 45 | 1900x2600(h) | 2 клапана с фрезеровкой | |
| ББ-1.4 | ГОСТ 23166-2021 | Б А1860-2560(h) | 0 | 4 | 0 | 4 | 0 | 4 | 0 | 4 | 0 | 4 | 0 | 4 | 0 | 4 | 0 | 4 | 0 | 2 | 0 | 0 | 34 | 1900x2600(h) | 2 клапана с фрезеровкой 1 клапан без фрезеровки | |
| ББ-2 | ГОСТ 23166-2021 | Б А1860-2560(h) | 9 | 0 | 9 | 0 | 9 | 0 | 9 | 0 | 9 | 0 | 9 | 0 | 9 | 0 | 9 | 0 | 9 | 0 | 11 | 0 | 92 | 1900x2600(h) | 1 клапан с фрезеровкой | |
| ББ-2.1 | ГОСТ 23166-2021 | Б А1860-2560(h) | 6 | 0 | 5 | 0 | 5 | 0 | 5 | 0 | 5 | 0 | 5 | 0 | 5 | 0 | 5 | 0 | 5 | 0 | 4 | 0 | 50 | 1900x2600(h) | 1 клапан без фрезеровки | |
| ББ-2.2 | ГОСТ 23166-2021 | Б А1860-2560(h) | 7 | 0 | 5 | 0 | 5 | 0 | 5 | 0 | 5 | 0 | 5 | 0 | 5 | 0 | 5 | 0 | 5 | 0 | 1 | 0 | 48 | 1900x2600(h) | 2 клапана с фрезеровкой 1 клапан без фрезеровки | |
| ББ-2.3 | ГОСТ 23166-2021 | Б А1860-2560(h) | 5 | 0 | 2 | 0 | 2 | 0 | 2 | 0 | 2 | 0 | 2 | 0 | 2 | 0 | 2 | 0 | 2 | 0 | 4 | 0 | 25 | 1900x2600(h) | 2 клапана с фрезеровкой | |
| ББ-2.4 | ГОСТ 23166-2021 | Б А1860-2560(h) | 0 | 0 | 1 | 0 | 1 | 0 | 1 | 0 | 1 | 0 | 1 | 0 | 1 | 0 | 1 | 0 | 1 | 0 | 1 | 0 | 9 | 1900x2600(h) | 1 клапан без фрезеровки 1 клапан с фрезеровкой | |
| ББ-2.5 | ГОСТ 23166-2021 | Б А1860-2560(h) | 0 | 0 | 0 | 0 | 0 | 0 | 0 | 0 | 0 | 0 | 0 | 0 | 0 | 0 | 0 | 0 | 0 | 0 | 1 | 0 | 1 | 1900x2600(h) | | |
| ББ-3 | ГОСТ 23166-2021 | Б А1860-2440(h) | 0 | 0 | 0 | 0 | 0 | 0 | 0 | 0 | 0 | 0 | 0 | 0 | 0 | 0 | 0 | 0 | 0 | 0 | 0 | 19 | 19 | 1900x2480(h) | 1 клапан без фрезеровки | |
| ББ-3.1 | ГОСТ 23166-2021 | Б А1860-2440(h) | 0 | 0 | 0 | 0 | 0 | 0 | 0 | 0 | 0 | 0 | 0 | 0 | 0 | 0 | 0 | 0 | 0 | 0 | 0 | 2 | 2 | 1900x2480(h) | 1 клапан с фрезеровкой | |
| ББ-3.2 | ГОСТ 23166-2021 | Б А1860-2440(h) | 0 | 0 | 0 | 0 | 0 | 0 | 0 | 0 | 0 | 0 | 0 | 0 | 0 | 0 | 0 | 0 | 0 | 0 | 0 | 1 | 1 | 1900x2480(h) | 1 клапан без фрезеровки 1 клапан с фрезеровкой | |
| ББ-4 | ГОСТ 23166-2021 | Б А1160-2560(h) | 0 | 1 | 1 | 1 | 1 | 1 | 1 | 1 | 1 | 1 | 1 | 1 | 1 | 1 | 1 | 1 | 1 | 1 | 1 | 0 | 18 | 1200x2600(h) | 1 клапан без фрезеровки | |
| OK-1 | ГОСТ 23166-2021 | О А460-2560(h) | 30 | 28 | 28 | 28 | 28 | 28 | 28 | 28 | 28 | 28 | 28 | 28 | 28 | 28 | 28 | 28 | 28 | 28 | 28 | 6 | 576 | 500x2600(h) | | |
| OK-2 | ГОСТ 23166-2021 | О А1160-1960(h) | 2 | 1 | 1 | 1 | 1 | 1 | 1 | 1 | 1 | 1 | 1 | 1 | 1 | 1 | 1 | 1 | 1 | 1 | 1 | 0 | 20 | 1200x2000(h) | 1 клапан без фрезеровки | |
| OK-4 | ГОСТ 23166-2021 | О А1860-1960(h) | 0 | 9 | 0 | 9 | 0 | 9 | 0 | 9 | 0 | 9 | 0 | 9 | 0 | 9 | 0 | 9 | 0 | 11 | 0 | 0 | 83 | 1900x2000(h) | 1 клапан с фрезеровкой | |
| OK-4.1 | ГОСТ 23166-2021 | О А1860-1960(h) | 0 | 5 | 0 | 5 | 0 | 5 | 0 | 5 | 0 | 5 | 0 | 5 | 0 | 5 | 0 | 5 | 0 | 1 | 0 | 0 | 41 | 1900x2000(h) | 2 клапана с фрезеровкой 1 клапан без фрезеровки | |
| OK-4.2 | ГОСТ 23166-2021 | О А1860-1960(h) | 0 | 5 | 0 | 5 | 0 | 5 | 0 | 5 | 0 | 5 | 0 | 5 | 0 | 5 | 0 | 5 | 0 | 4 | 0 | 0 | 44 | 1900x2000(h) | 1 клапан без фрезеровки | |
| OK-4.3 | ГОСТ 23166-2021 | О А1860-1960(h) | 0 | 2 | 0 | 2 | 0 | 2 | 0 | 2 | 0 | 2 | 0 | 2 | 0 | 2 | 0 | 2 | 0 | 5 | 0 | 0 | 21 | 1900x2000(h) | 2 клапана с фрезеровкой | |
| OK-4.4 | ГОСТ 23166-2021 | О А1860-1960(h) | 0 | 1 | 0 | 1 | 0 | 1 | 0 | 1 | 0 | 1 | 0 | 1 | 0 | 1 | 0 | 1 | 0 | 0 | 0 | 0 | 8 | 1900x2000(h) | 1 клапан без фрезеровки 1 клапан с фрезеровкой | |
| OK-4.5 | ГОСТ 23166-2021 | О А1860-1960(h) | 0 | 0 | 0 | 0 | 0 | 0 | 0 | 0 | 0 | 0 | 0 | 0 | 0 | 0 | 0 | 0 | 0 | 1 | 0 | 0 | 1 | 1900x2000(h) | | |
| OK-5 | ГОСТ 23166-2021 | О А1860-1960(h) | 5 | 0 | 6 | 0 | 6 | 0 | 6 | 0 | 6 | 0 | 6 | 0 | 6 | 0 | 6 | 0 | 6 | 0 | 8 | 0 | 61 | 1900x2000(h) | 1 клапан без фрезеровки | |
| OK-5.1 | ГОСТ 23166-2021 | О А1860-1960(h) | 6 | 0 | 6 | 0 | 6 | 0 | 6 | 0 | 6 | 0 | 6 | 0 | 6 | 0 | 6 | 0 | 6 | 0 | 7 | 0 | 61 | 1900x2000(h) | 1 клапан с фрезеровкой | |
| OK-5.2 | ГОСТ 23166-2021 | О А1860-1960(h) | 3 | 0 | 5 | 0 | 5 | 0 | 5 | 0 | 5 | 0 | 5 | 0 | 5 | 0 | 5 | 0 | 5 | 0 | 5 | 0 | 48 | 1900x2000(h) | 2 клапана с фрезеровкой | |
| OK-5.3 | ГОСТ 23166-2021 | О А1860-1960(h) | 2 | 0 | 4 | 0 | 4 | 0 | 4 | 0 | 4 | 0 | 4 | 0 | 4 | 0 | 4 | 0 | 4 | 0 | 2 | 0 | 36 | 1900x2000(h) | 2 клапана с фрезеровкой 1 клапан без фрезеровки | |
| OK-5.4 | ГОСТ 23166-2021 | О А1860-1960(h) | 1 | 0 | 1 | 0 | 1 | 0 | 1 | 0 | 1 | 0 | 1 | 0 | 1 | 0 | 1 | 0 | 1 | 0 | 0 | 0 | 9 | 1900x2000(h) | 1 клапан без фрезеровки 1 клапан с фрезеровкой | |
| OK-5.5 | ГОСТ 23166-2021 | О А1860-1960(h) | 1 | 0 | 1 | 0 | 1 | 0 | 1 | 0 | 1 | 0 | 1 | 0 | 1 | 0 | 1 | 0 | 1 | 0 | 1 | 0 | 10 | 1900x2000(h) | | |
| OK-5.6 | ГОСТ 23166-2021 | О А1860-1960(h) | 0 | 1 | 0 | 1 | 0 | 1 | 0 | 1 | 0 | 1 | 0 | 1 | 0 | 1 | 0 | 1 | 0 | 1 | 0 | 0 | 9 | 1900x2000(h) | | |
| OK-6 | ГОСТ 23166-2021 | О А1860-2560(h) | 0 | 1 | 0 | 1 | 0 | 1 | 0 | 1 | 0 | 1 | 0 | 1 | 0 | 1 | 0 | 1 | 0 | 1 | 0 | 0 | 9 | 1900x2600(h) | | |
| OK-6.1 | ГОСТ 23166-2021 | О А1860-2560(h) | 1 | 0 | 1 | 0 | 1 | 0 | 1 | 0 | 1 | 0 | 1 | 0 | 1 | 0 | 1 | 0 | 1 | 0 | 1 | 0 | 10 | 1900x2600(h) | | |
| OK-8 | ГОСТ 23166-2021 | О А1860-2440(h) | 0 | 0 | 0 | 0 | 0 | 0 | 0 | 0 | 0 | 0 | 0 | 0 | 0 | 0 | 0 | 0 | 0 | 0 | 0 | 11 | 11 | 1900x2480(h) | 1 клапан с фрезеровкой | |
| OK-8.1 | ГОСТ 23166-2021 | О А1860-2440(h) | 0 | 0 | 0 | 0 | 0 | 0 | 0 | 0 | 0 | 0 | 0 | 0 | 0 | 0 | 0 | 0 | 0 | 0 | 0 | 9 | 9 | 1900x2480(h) | 2 клапана с фрезеровкой | |
| OK-8.2 | ГОСТ 23166-2021 | О А1860-2440(h) | 0 | 0 | 0 | 0 | 0 | 0 | 0 | 0 | 0 | 0 | 0 | 0 | 0 | 0 | 0 | 0 | 0 | 0 | 0 | 2 | 2 | 1900x2480(h) | | |
| OK-8.3 | ГОСТ 23166-2021 | О А1860-2440(h) | 0 | 0 | 0 | 0 | 0 | 0 | 0 | 0 | 0 | 0 | 0 | 0 | 0 | 0 | 0 | 0 | 0 | 0 | 0 | 2 | 2 | 1900x2480(h) | 1 клапан без фрезеровки 1 клапан с фрезеровкой | |
| OK-9 | ГОСТ 23166-2021 | О А1860-2740(h) | 0 | 0 | 0 | 0 | 0 | 0 | 0 | 0 | 0 | 0 | 0 | 0 | 0 | 0 | 0 | 0 | 0 | 0 | 0 | 2 | 2 | 1900x2780(h) | | |

Условные обозначения
(по заполнения оконных и балконных проемов)

Марка блока обозначает тип заполнения проема:

OK – оконный блок;

ББ – балконный блок;

Индекс в наименовании блока обозначает:

О – оконный блок;

Б – балконный блок;

А – профиль из алюминиевых сплавов;

– Стеклопакет из закаленного многослойного противопожарного стекла (ГОСТ 30698-2014) толщиной не менее 6мм. Цвет пленки: (аналог RAL 7024, светопропускность 50%)

– Стеклопакет из закаленного стекла (ГОСТ 30698-2014) толщиной не менее 6мм. Цвет пленки: (аналог RAL 7024, светопропускность 50%)

– Стеклопакет из закаленного многослойного стекла (ГОСТ 30698-2014) толщиной не менее 6мм. Цвет пленки: (аналог RAL 7024, светопропускность 50%)

– Светопрозрачное заполнение 2-х камерным стеклопакетом

Примечания:

1. Оконные блоки заармированы на листах альбома 1-24/01-АР-2

2. Эскизы оконных блоков изображены со стороны улицы, открывание – внутрь помещений.

3. Перед установкой оконных блоков производитель выполняет обмеры проемов с составлением детальной спецификации изделий. При наличии расхождений зафиксировать по Акту и направить Заказчику уведомление с последующим принятием решений.

4. Детализированные узлы и спецификации элементов и комплектующих см. проект фирмы-изготовителя.

5. Блоки устанавливать в несущие стены.

6. Конструкция стеклопакетов учитывать у производителей с учетом выполнения ниже перечисленных требований:

- конструкция стеклопакета по форме СПД 4М-10-4М1-10-4М, с нажим селективный покрытие;

- оконные и балконные блоки выполнять с сопротивлением теплопередаче не менее 0,6м²/С·Вт;

- жесткость и прочность конструктивных элементов окон при расчете на ветровую нагрузку следует устанавливать в соответствии с требованиями нормативных документов на данный вид продукции и СП 20.13330. Толщину стекол контрфорс выбирать в зависимости от площади, соотношения сторон поля остекления и значения ветровой нагрузки с учетом всех ее составляющих;

- наружные (со стороны лоджии и со стороны помещений) стекла стеклопакетов нижней части балконных блоков выполнять закаленными по ГОСТ 30698-2014 класса не ниже СМ4, по ГОСТ 30698-2014 – класса не ниже СМ3 и Р24;

- нижние глухие (не открывающиеся) части оконных блоков выполнять из закаленного стекла толщиной не менее 6 мм по ГОСТ 30698-2014 класса не ниже СМ4 или стекла "триплекс" (преобразование СТ);

- эдактизация в режиме протекания должна быть не менее 31 дБА;

- стеновые соединения должны учесть размеры частей блока, выполняемые из пластмассовых составов.

7. Работы по установке окон производить в соответствии с ГОСТ 30971-2012, ГОСТ Р 52749-2007.

8. Цвет профилей оконных блоков ОК:

- снаружи – RAL 7016 (Антрацит-серый);

- внутри – RAL 9010 (белый).

Цвет профилей балконных блоков ББ:

- снаружи – RAL 7016 (Антрацит-серый);

- внутри – RAL 9010 (белый).

9. В оконных блоках жилых помещений «внутрь» предусматривать:

- одну из створок с системой микропроветривания;

- систему безопасности (защита) для предотвращения открывания оконных блоков детьми общ. кол. 100%.

Данные оконные и балконные блоки выполнять из безцветного прозрачного стекла, поверхность гладкая, отшлифованная и отполированная.

- Службы, осуществляющие монтаж, выполняют организацию, контролируют монтаж. Внутренние работы выполняются организацией, выполняющей внутренние отделочные работы. Подоконные доски в квартирах устанавливаются собственником помещения после ввода объекта в эксплуатацию.

- Ручки для открывания оконных блоков устанавливать на высоте 1,7м от уровня чистого пола.

- Расширенный выборный профиль 120 мм в балконных блоках использовать на балконах, с толщиной пола 180мм.

- При установке оконных блоков с противопожарной защитой использовать огнезащитную монтажную пену. Установка противопожарных окон должна производиться по указанию в паспорте на изделие, протоколу испытания согласно ГОСТ Р 53308-2009, рекомендациям производителя.

10. Установка приточных клапанов AirBox Comfort возможна по месту. Местоположение клапана на створке уточняется производителем окон. Оконные клапаны AirBox Comfort на эскизах оконных и балконных блоков указаны не показаны.



11. Нижнее створку окна ОК-1 выполнять в противопожарном исполнении огнезащитная Е30 см. схему окна.

| | | | | | | | | |
|---------------|-----------|---------|---|-------|------|--|-------------|--------|
| 0.000-158.000 | | | Заказчик: ООО «Открытые мастерские» | | | | | |
| | | | Шифр: 1-24/01 - АР-3 | | | | | |
| | | | «Жилой комплекс, расположенный по адресу: г. Москва, внутригородское муниципальное образование Сокольнической Горы, 8-я улица Сокольнической Горы, земельный участок 26А» | | | | | |
| Изм. | Кол.уч. | Лист | № док. | Подп. | Дата | Стадия | Лист | Листов |
| Разраб. | Коновалов | 10.2024 | | | | Жилой дом. Корпус А | Р | 6 |
| ГИП | Майоров | 10.2024 | | | | Корпус А. Схемы заполнения оконных и балконных проемов. Спецификация элементов заполнения оконных и балконных проемов. | 000 «Кудик» | |
| Н.контр. | Ермолева | 10.2024 | | | | | | |

Technical drawing of a double door with side panels. The drawing includes dimensions and construction details:

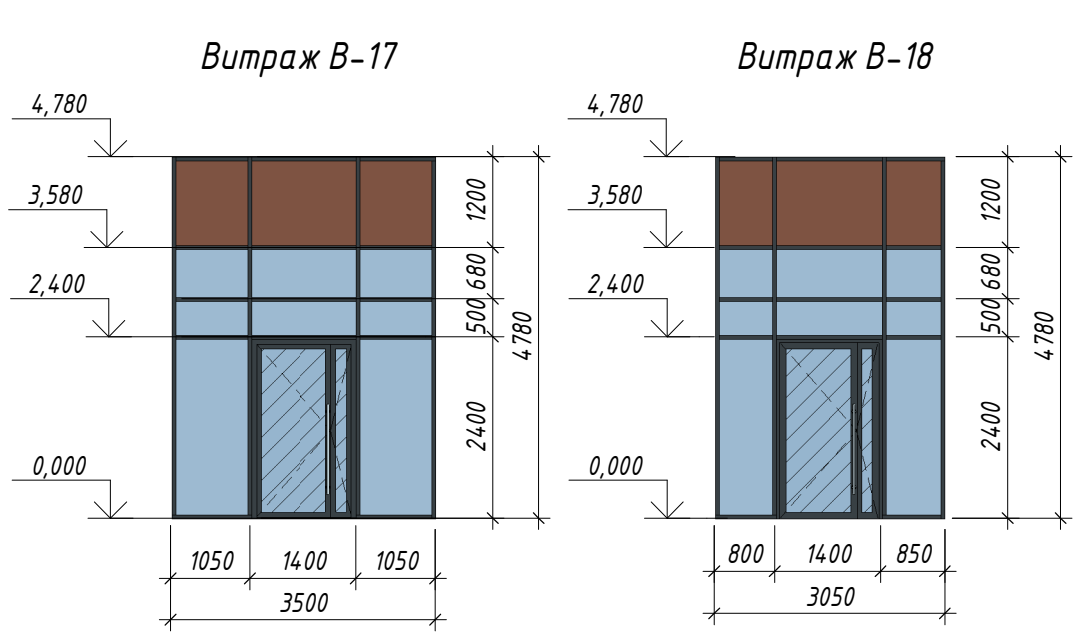
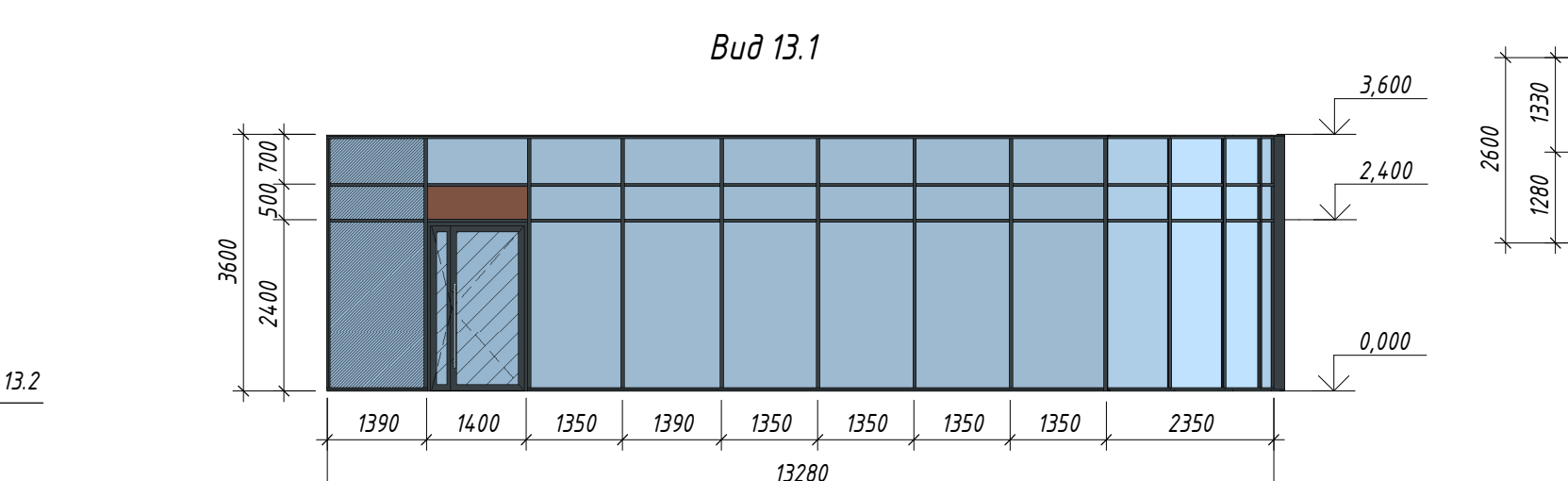
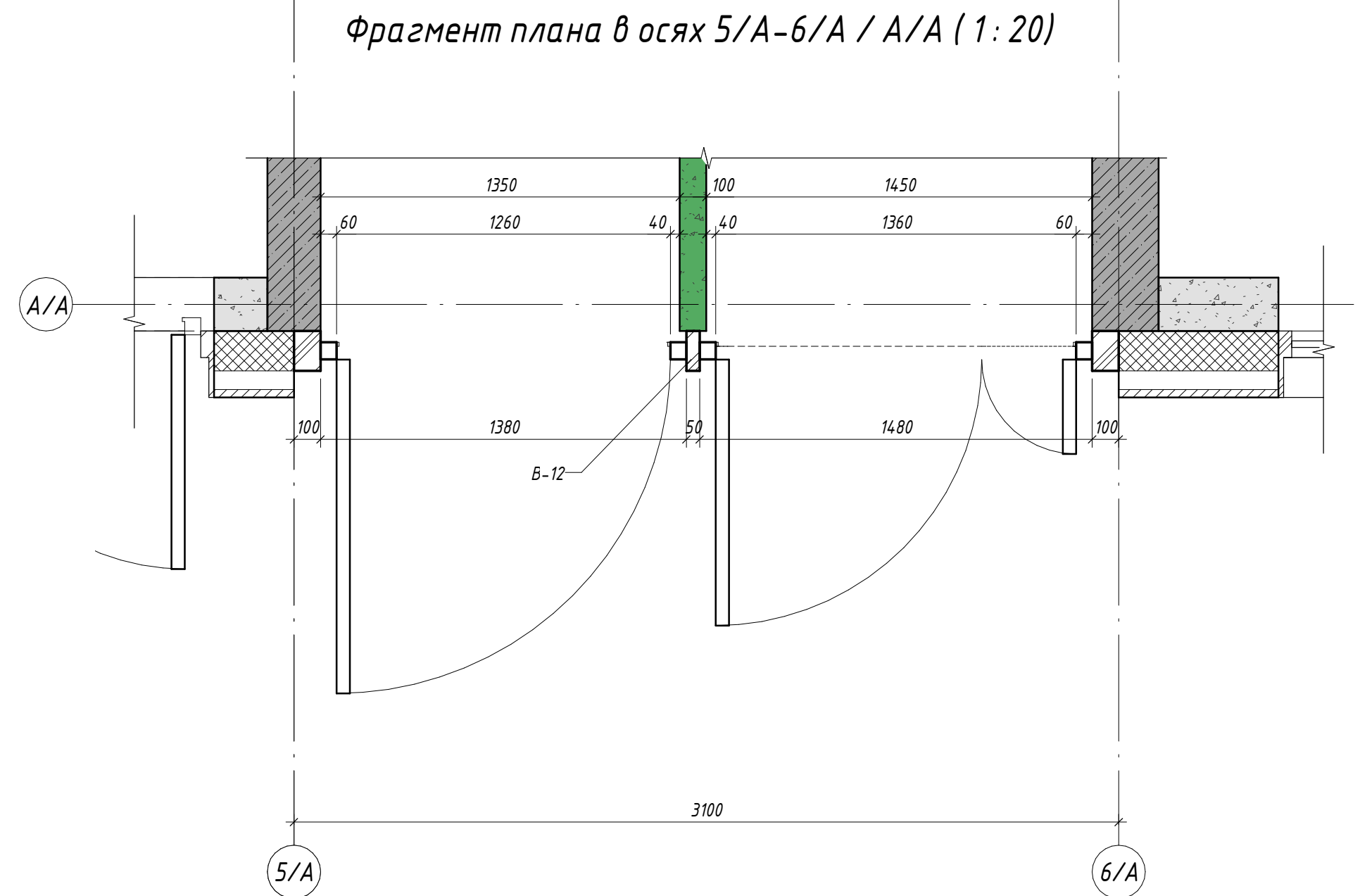
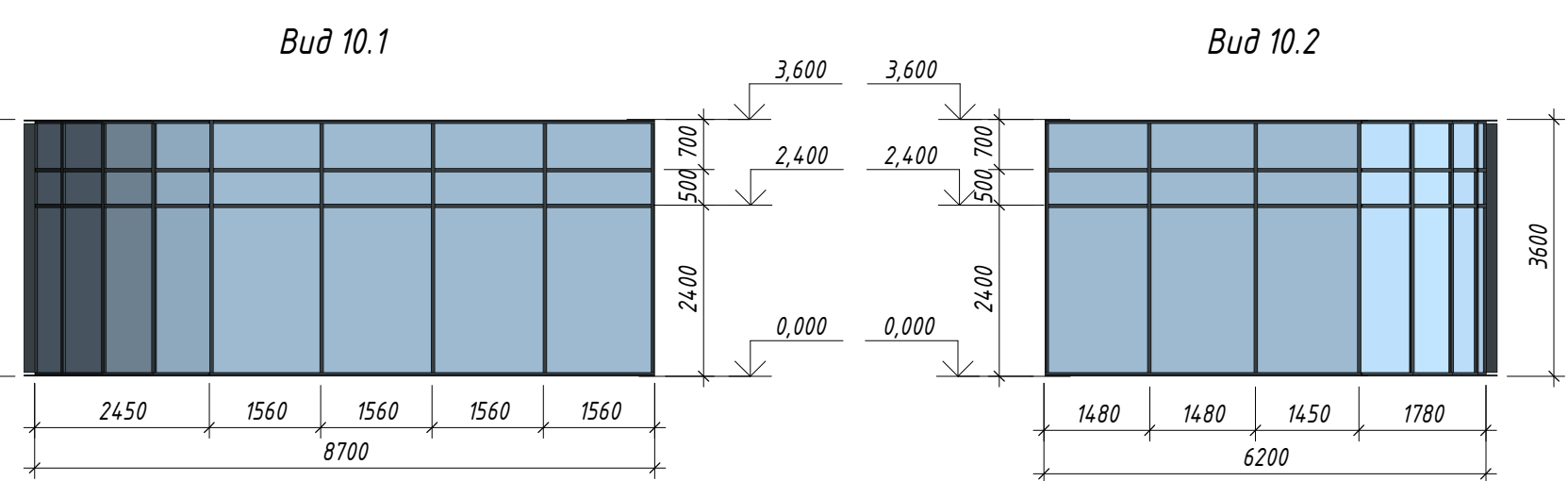
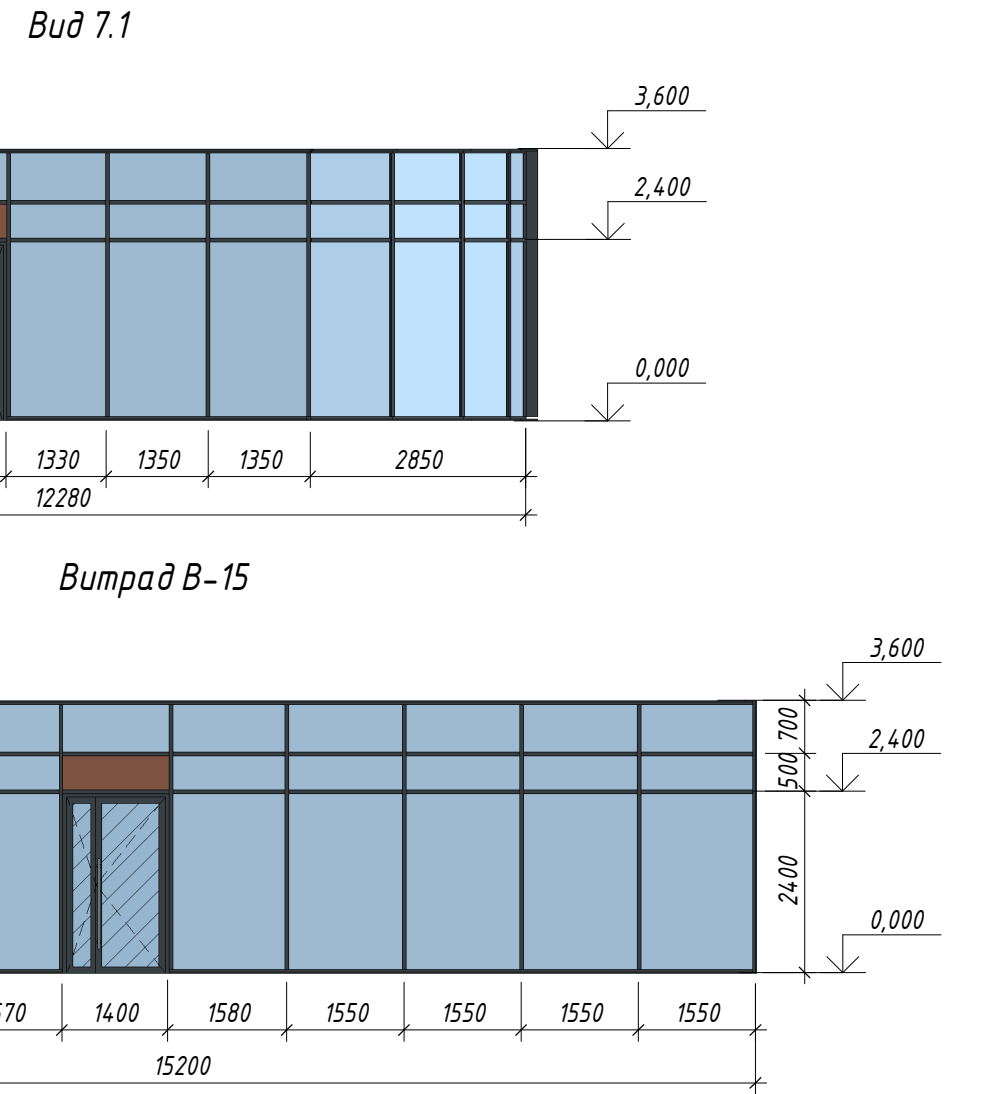
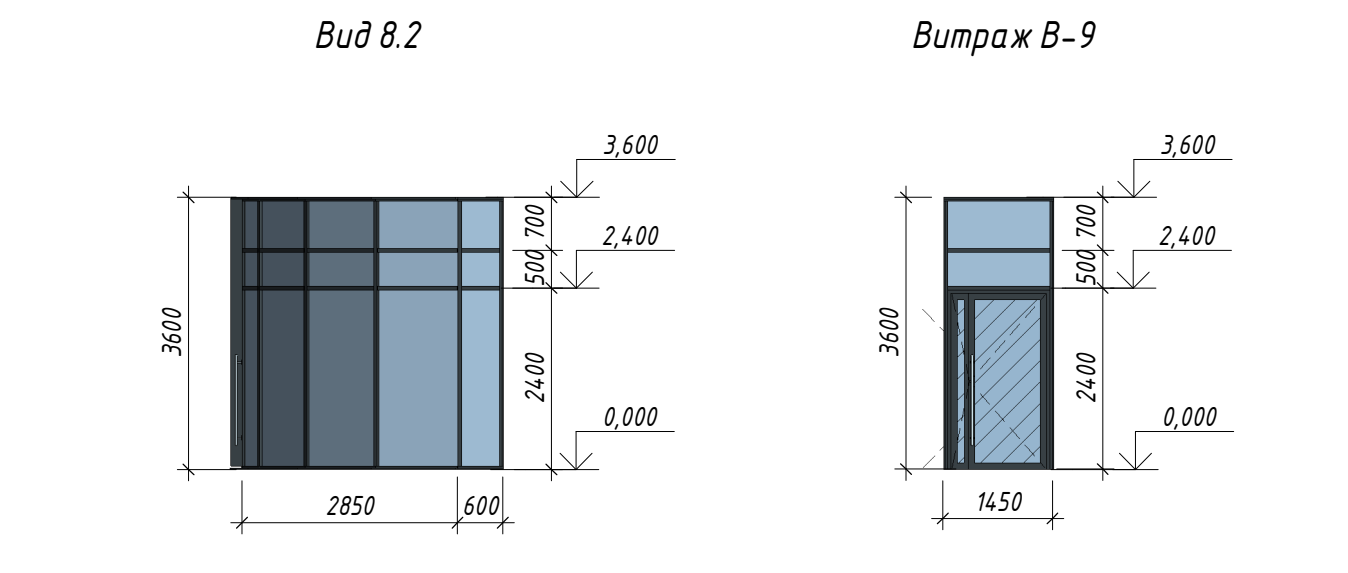
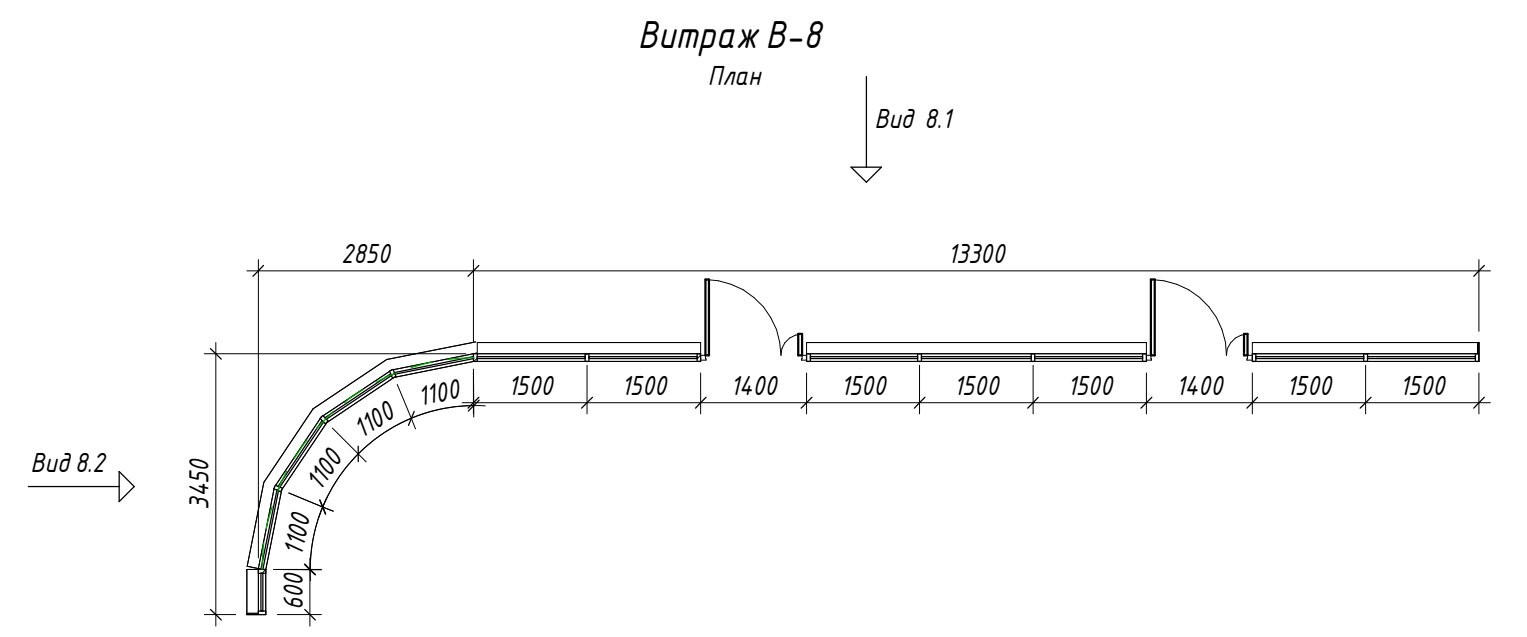
- Overall Width:** 3100
- Overall Height:** 1500
- Door Leaf Width:** 1330 (left) and 1480 (right)
- Side Panel Width:** 160 (left) and 150 (right)
- Door Leaf Height:** 1750 (left) and 1600 (right)
- Door Leaf Thickness:** 50
- Side Panel Thickness:** 40
- Door Leaf Weight:** 6-4
- Door Leaf Material:** 1500
- Side Panel Material:** 1500
- Door Leaf Weight:** 1500
- Side Panel Weight:** 1500
- Door Leaf Weight:** 1500
- Side Panel Weight:** 1500

[illegible]

| | |
|---|--|
|  | - Светопрозрачное заполнение 2-х камерным стеклопакетом; |
|  | - Светопрозрачное заполнение из закаленного стекла ГОСТ 30698-2014; |

| | | | | | | | | | | | |
|---------------|-------------|------|------|-------|------------|--|--|------|--------|--|--|
| 0,000-158,000 | | | | | | Заказчик: ООО «Открытие недвижимости» | | | | | |
| | | | | | | Шифр: 1-24/01 - AP-3 | | | | | |
| | | | | | | «Жилой комплекс, расположенный по адресу: г. Москва, Выпукловское муниципальное образование Сосновки Горы, в-я улица Сосновки Горы, земельный участок 204» | | | | | |
| Имя | Фамилия | Дата | РФИН | Подп. | Дата | Жилой дом Корпус А | | | | | |
| Григорьев | Константино | | | | 09.04.2024 | Специал | | Лист | Листов | | |
| Ташаев | Масруров | | | | 09.04.2024 | Р | | 7 | | | |
| Некрасов | Евгений | | | | 09.04.2024 | Корпус А. Стены выпуклых конструкций 1-го этажа (специфичные вытравленные конструкции) | | | | | |
| | | | | | | ООО «Кубики» | | | | | |

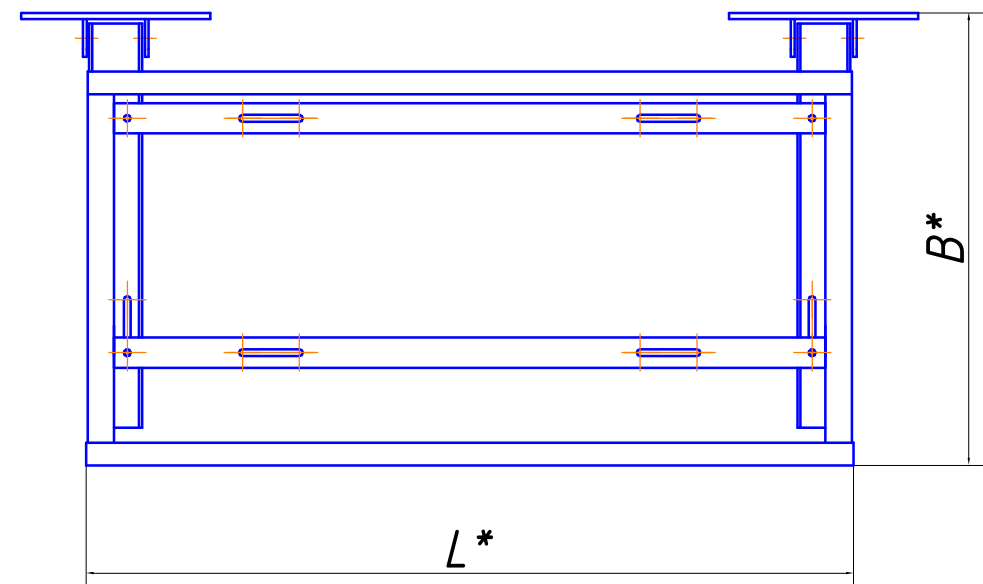
[illegible]

| | | |
|--------------|------------------------------|-------------------|
| Наименование | Размеры корзины HxLxB, мм | Вес корзины**, кг |
| Корбас КДК-1 | 600x900x550 | 27 |

| Спецификация корзин кондиционеров Корпус А | | | | |
|--|---------------------------------------|----------|--------|------------|
| Марка | Наименование | RAL | Кол-во | Примечание |
| KK-1 | Корзина для кондиционера 900 RAL 7016 | RAL 9006 | 429 | |

УПЛОТНИТЕЛЬНАЯ ЛЕНТА
ПАРОИЗОЛЯЦИЯ
ОТЛИВ МЕТАЛЛ. ЛИСТ 0,5мм
МИНЕРАЛОВАТНЫЙ УТЕПЛИТЕЛЬ
ПОД ВЕНТ. ФАСАД УН-1 150мм

ДЕКОРАТИВНЫЙ ЭКРАН
ДЛЯ ВНЕШНЕГО БЛОКА
КОНДИЦИОНЕРА

550 90 100 150 200 700

КРОНШТЕЙН ПОД ВНЕШНИЙ
БЛОК КОНДИЦИОНЕРА

ФЦИП ФИБРОЦЕМЕНТНЫЕ
ПАНЕЛИ ТИП -2
КОНСТРУКЦИЯ НАВЕСНОГО
ВЕНТИЛИРУЕМОГО ФАСАДА
ТЕРМОЛЕНТА
ДВУБЕЛЬ ТАРЕЛЬЧАТЫЙ
КОНСТРУКЦИЯ НАВЕСНОГО
ВЕНТИЛИРУЕМОГО ФАСАДА
ОТКОС МЕТАЛЛ. ЛИСТ 0,7мм
(см. ППР НВФ)
ГЕРМЕТИК МЕЖДУ ОТКОСОМ
И БОРТОМ ОТЛИВА ОКНА
ОТСЕЧКА ПРОТИВОПОЖАРНАЯ
МЕТАЛ. ЛИСТ 0,7мм

КОНСТРУКЦИЯ ОКНА
ПОКАЗАН УСЛОВНО
ГЕРМЕТИК СИЛИКОНОВЫЙ
ПАРОИЗОЛЯЦИЯ
КРАНШТЕЙН КРЕПЛЕНИЯ
ОКОННОГО БЛОКА
ПОДОКОННИК

УПЛОТНИТЕЛЬНАЯ ЛЕНТА
ЗАПОЛНИТЬ МОНТАЖНОЙ ПЕНОЙ ПО
ПЕРИМЕТРУ ОКОННОЙ КОНСТРУКЦИИ
ГАЗОБЕТОННЫЙ БЛОК D600
ГОСТ 21520-89

ГИДРОИЗОЛЯЦИЯ ОБМАЗОЧНАЯ
(см. лист "УСТРОЙСТВО
ПЕРЕГОРОДОК")

220 300

ЦП. ВЫРАВНИВАЮЩИЙ СЛОЙ
АРМИРОВАННЫЙ (см. лист "УСТРОЙСТВО
ПЕРЕГОРОДОК")

КРАНШТЕЙН КРЕПЛЕНИЯ
ОКОННОГО БЛОКА
ПАРОИЗОЛЯЦИЯ
ЗАПОЛНИТЬ МОНТАЖНОЙ ПЕНОЙ ПО
ПЕРИМЕТРУ ОКОННОЙ КОНСТРУКЦИИ
КОНСТРУКЦИЯ ОКОННОГО БЛОКА
ПОКАЗАН УСЛОВНО

ОКОННЫЙ БЛОК
БОРТ ОТЛИВА ОКНА
УПЛОТНИТЕЛЬНАЯ ЛЕНТА
ПАРИЗОЛЯЦИЯ
ОТЛИВ МЕТАЛ. ЛИСТ 0,5мм

ДЕКОРАТИВНЫЙ ЭКРАН
ДЛЯ ВНЕШНЕГО БЛОКА
КОНДИЦИОНЕРА

КОНСТРУКЦИЯ НАВЕСНОГО
ВЕНТИЛИРУЕМОГО ФАСАДА
(см. ППР НВФ)

ДЮБЕЛЬ ТАРЕЛЬЧАТЫЙ
ТЕРМОЛЕНТА (см. ППР НВФ)
ГЕРМЕТИК (НЕ НИЖЕ Г'1)

ЗАПОЛНИТЬ МОНТАЖНОЙ ПЕНОЙ ПО
ПЕРИМЕТРУ ОКОННОГО БЛОКА

КРОНШТЕЙН КРЕПЛЕНИЯ
ОКОННОГО БЛОКА

ПАРИЗОЛЯЦИЯ

ПОДОКОННИК
УПЛОТНИТЕЛЬНАЯ ЛЕНТА

ГАЗОБЕТОННЫЙ БЛОК D600
ГОСТ 21520-89

См. лист "Устройство перегородок"

ФАЛЬЦЕВОЕ ПОКРЫТИЕ ИЗ
СТАЛЬНЫХ ЛИСТОВ С ПОЛИМЕРНЫМ
ПОКРЫТИЕМ

OSB ВЛАГОСТОЙКИЙ 8мм

ГИДРОИЗОЛЯЦИЯ

ОТЛИВ ИЗ ОЦИНКОВАННОЙ СТАЛИ
С ПОЛИМЕРНЫМ ПОКРЫТИЕМ

КЛЯМЕРНАЯ ПЛАСТИНА

КОНСТРУКЦИЯ НАВЕСНОГО
ВЕНТИЛИРУЕМОГО ФАСАДА
(см. ППР НВФ)

АЛЮМИНИЕВАЯ КОПОЗИТНАЯ
ПАНЕЛЬ RAL 9010

КРОНШТЕЙН

ИЗОЛИРУЮЩАЯ ПРОКЛАДКА

УГОЛОК

КРОНШТЕЙН

АЛЮМИНИЕВАЯ КОПОЗИТНАЯ
ПАНЕЛЬ RAL 9010

АЛЮМИНИЕВАЯ КОПОЗИТНАЯ
ПАНЕЛЬ RAL 1014

КЛЯМЕР СТАРТОВЫЙ

УТЕПЛИТЕЛЬ МИНЕРАЛОВАТНЫЙ (40мм)
ПЛОТНОСТЬЮ НЕ МЕНЕЕ 90кг/м2

ОТКОС МЕТАЛ. ЛИСТ
0,7мм (см. ППР НВФ)

СТАРТОВЫЙ ПРОФИЛЬ МЕТАЛ. ЛИСТ 0,5мм
(см. ППР НВФ)

ПРОФИЛЬ КРЕПЛЕНИЯ ОТКОСА
(см. ППР НВФ)

ОКОННЫЙ БЛОК

ТЕРМОВКЛАДЫШ
(см. РД КЖ)

ПАРИЗОЛЯЦИЯ

КРОНШТЕЙН КРЕПЛЕНИЯ
ОКОННОГО БЛОКА

ЗАПОЛНИТЬ МОНТАЖНОЙ ПЕНОЙ ПО
ПЕРИМЕТРУ ОКОННОГО БЛОКА

1. Общие данные см. л. 1 данного раздела.
2. Данный лист читать совместно с фасадами см. л. 2-4 данного раздела.
3. Внешний вид фасадных корзин для кондиционеров согласовать отдельно.
4. Конструкции крепления кондиционеров в АР РД показаны условно. Деталировочные узлы конструкции крепления кондиционеров смотреть альбом фирмы производителя корзин.

| | | | | | | | |
|---------------|-----------|------|--------|-------|---------|--|---------|
| 0.000-150,000 | | | | | | Заказчик: ООО «Открытые мастерские» | |
| | | | | | | Шифр: 1-24/01 - АР-3 | |
| | | | | | | «Жилой комплекс, расположенный по адресу: г. Москва, внутригородское муниципальное образование Сокольняя Гора, 6-я улица Сокольнической Горы, земельный участок 26А» | |
| Изм. | Кол.уч. | Лист | № док. | Подп. | Дата | | |
| Разраб. | Коновалов | | | | 10.2024 | Жилой дом. Корпус А | Стандия |
| ГИП | Майоров | | | | 10.2024 | | Р |
| Н.контр. | Ермолаева | | | | 10.2024 | Корпус А. Спецификация корзин кондиционеров и декор. поясов. Узлы монтажа корзин кондиционеров | 8 |
| | | | | | | ООО «Кудия» | |

1

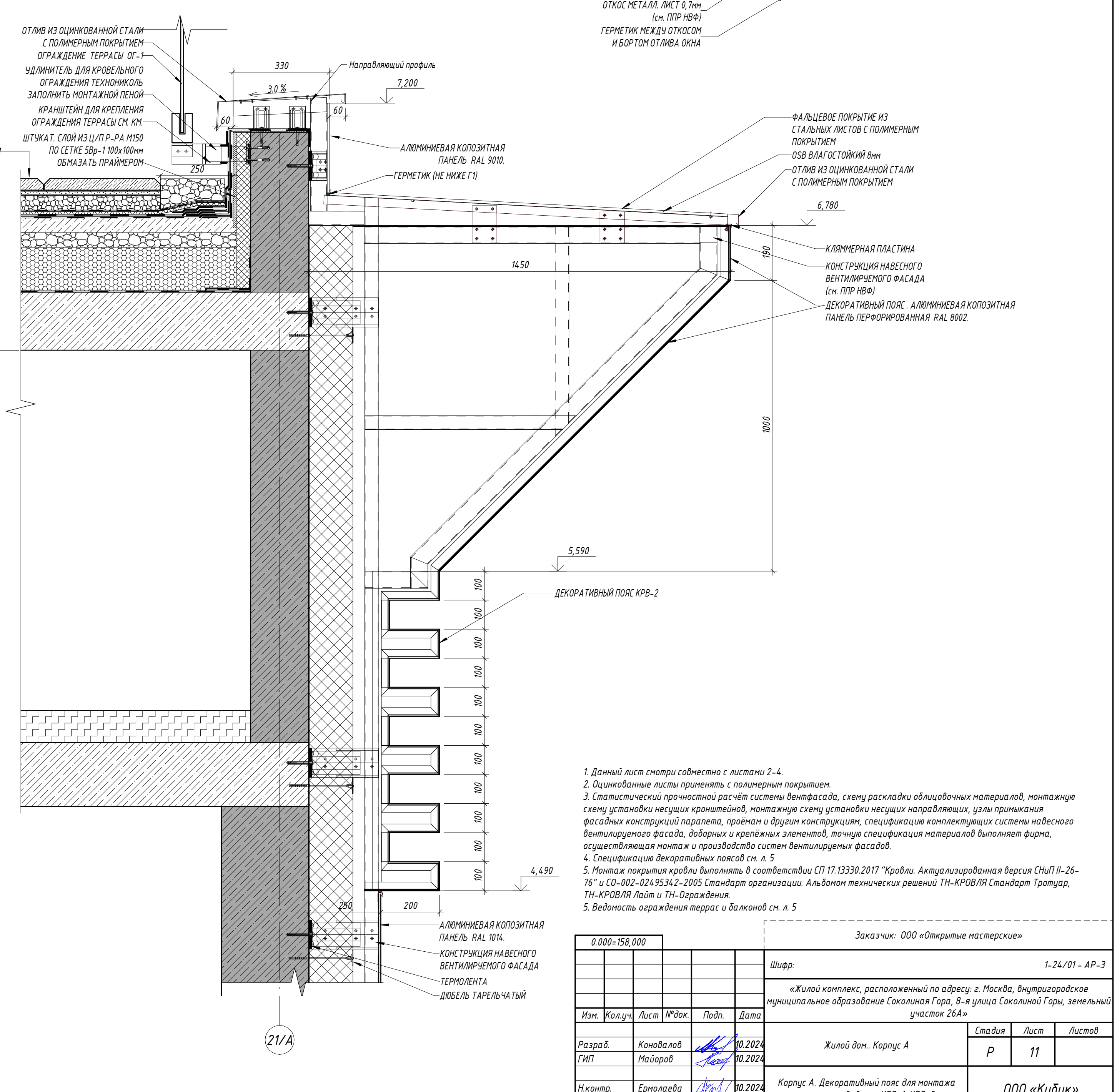
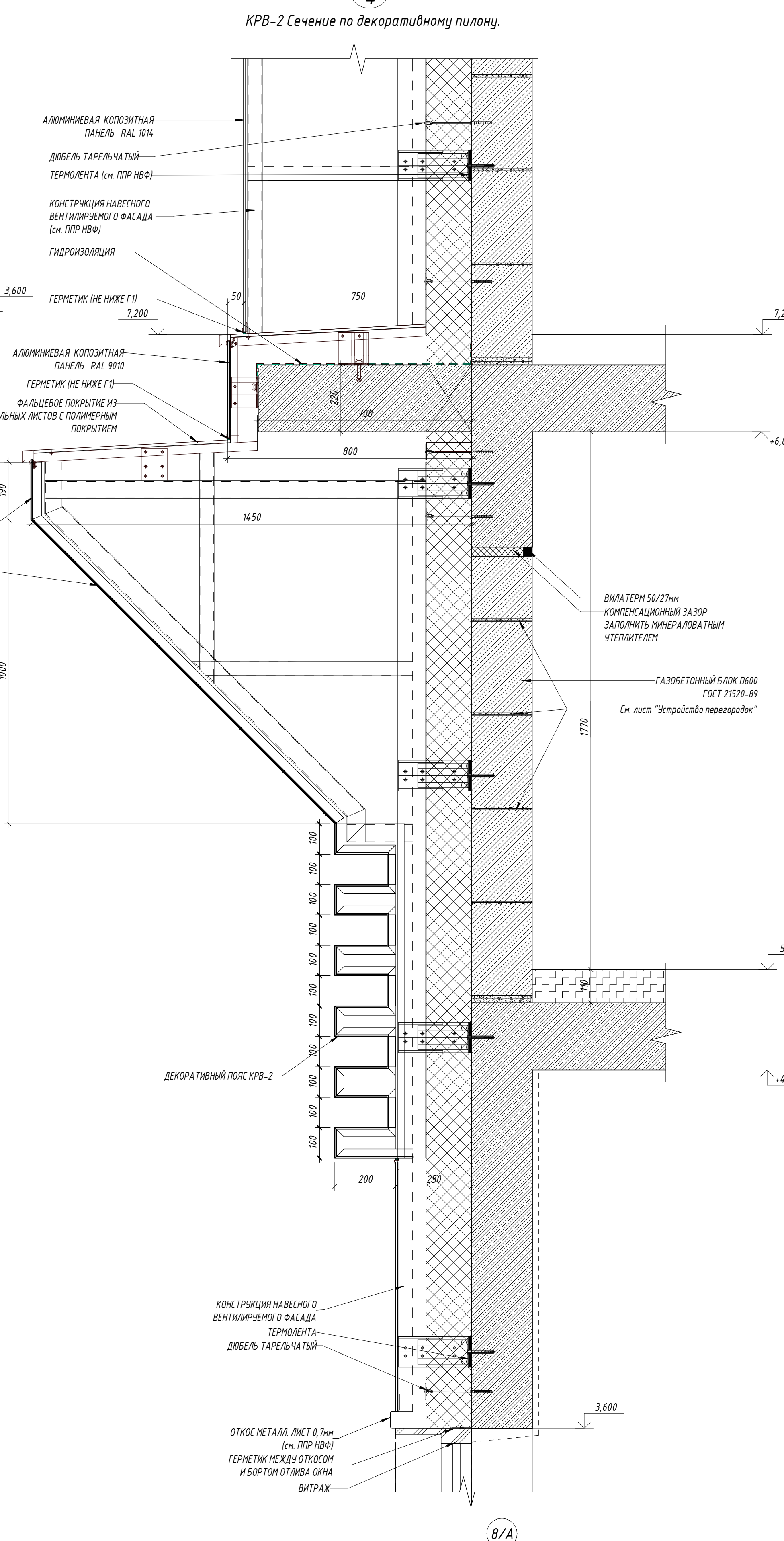
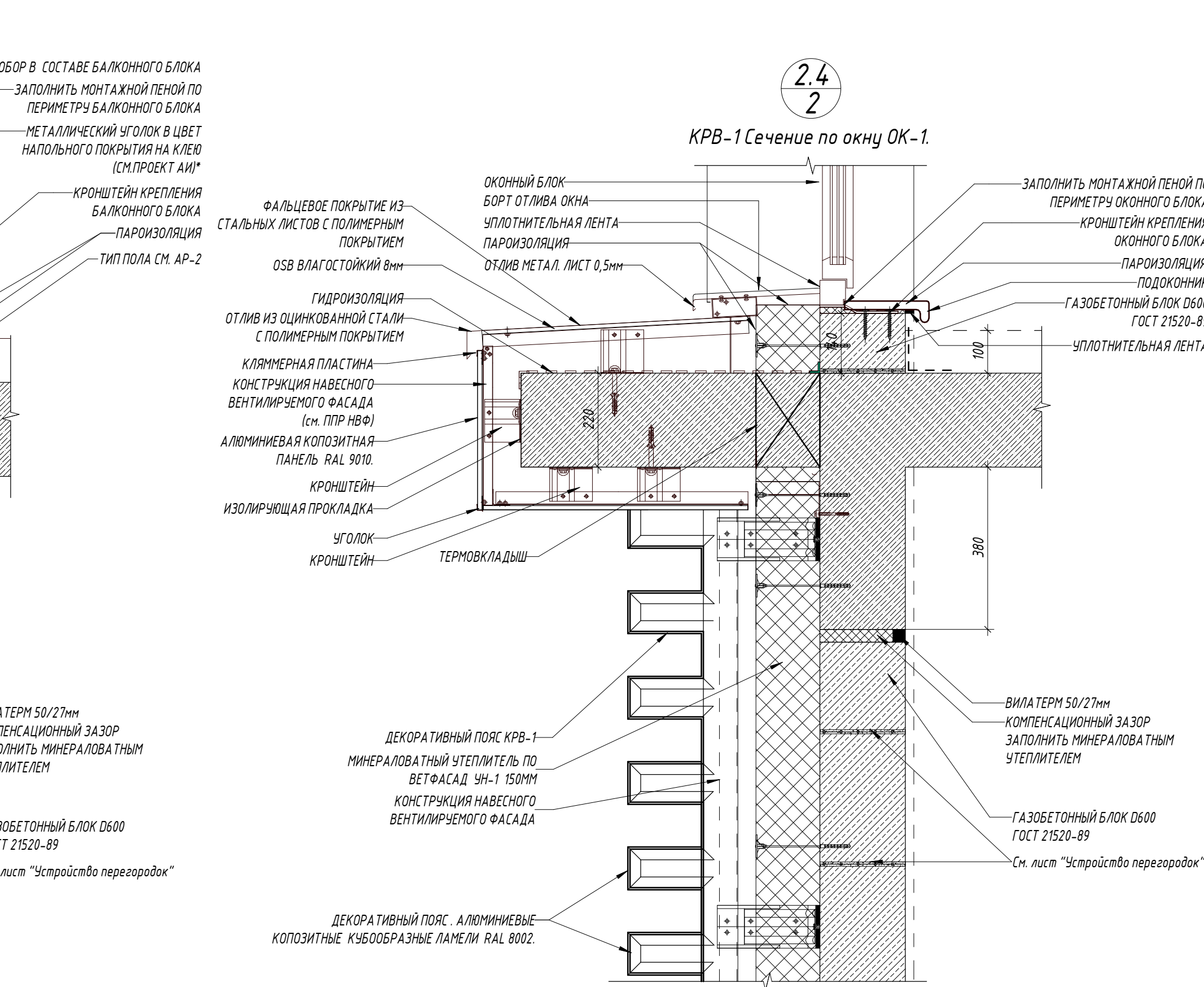
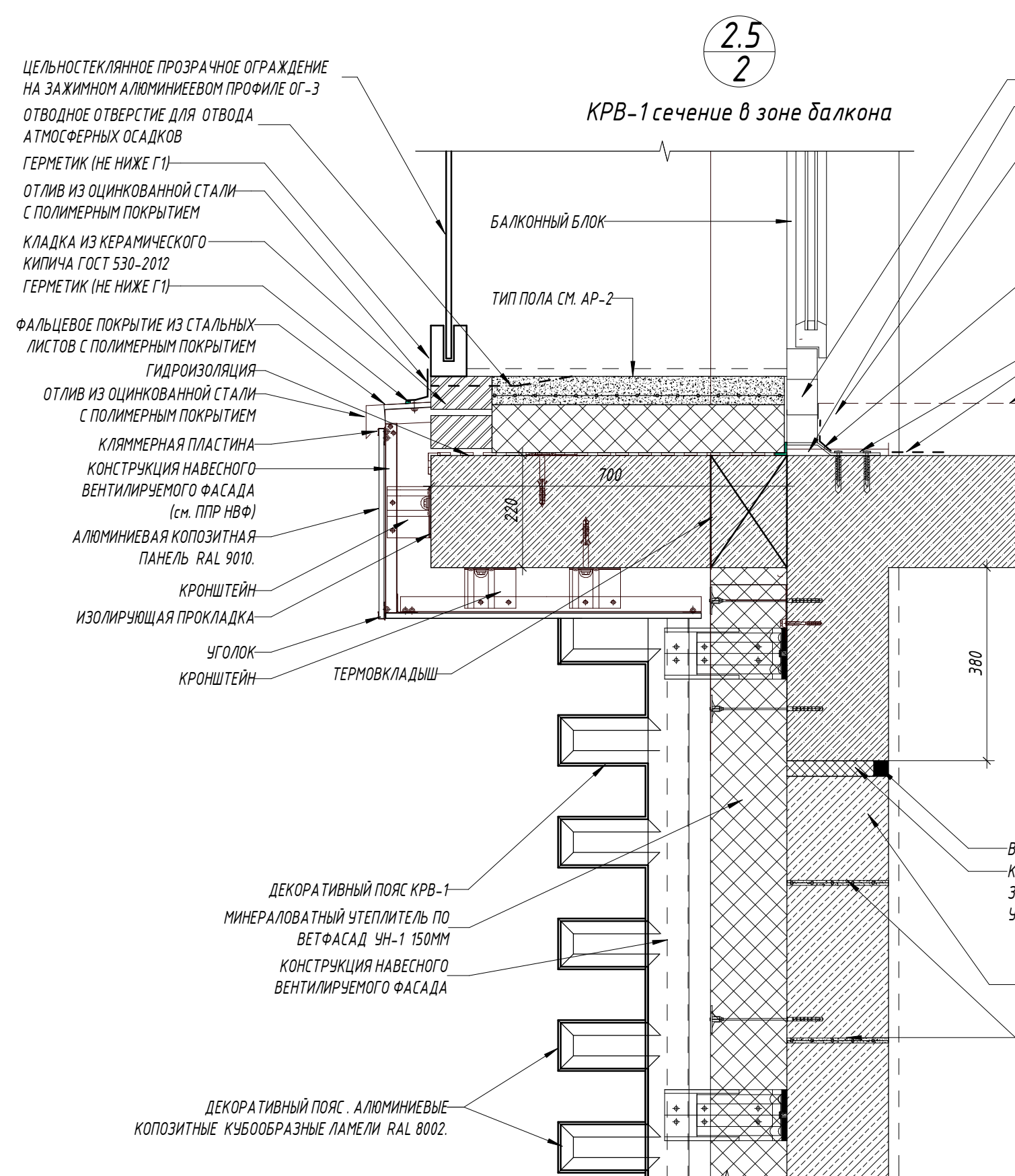
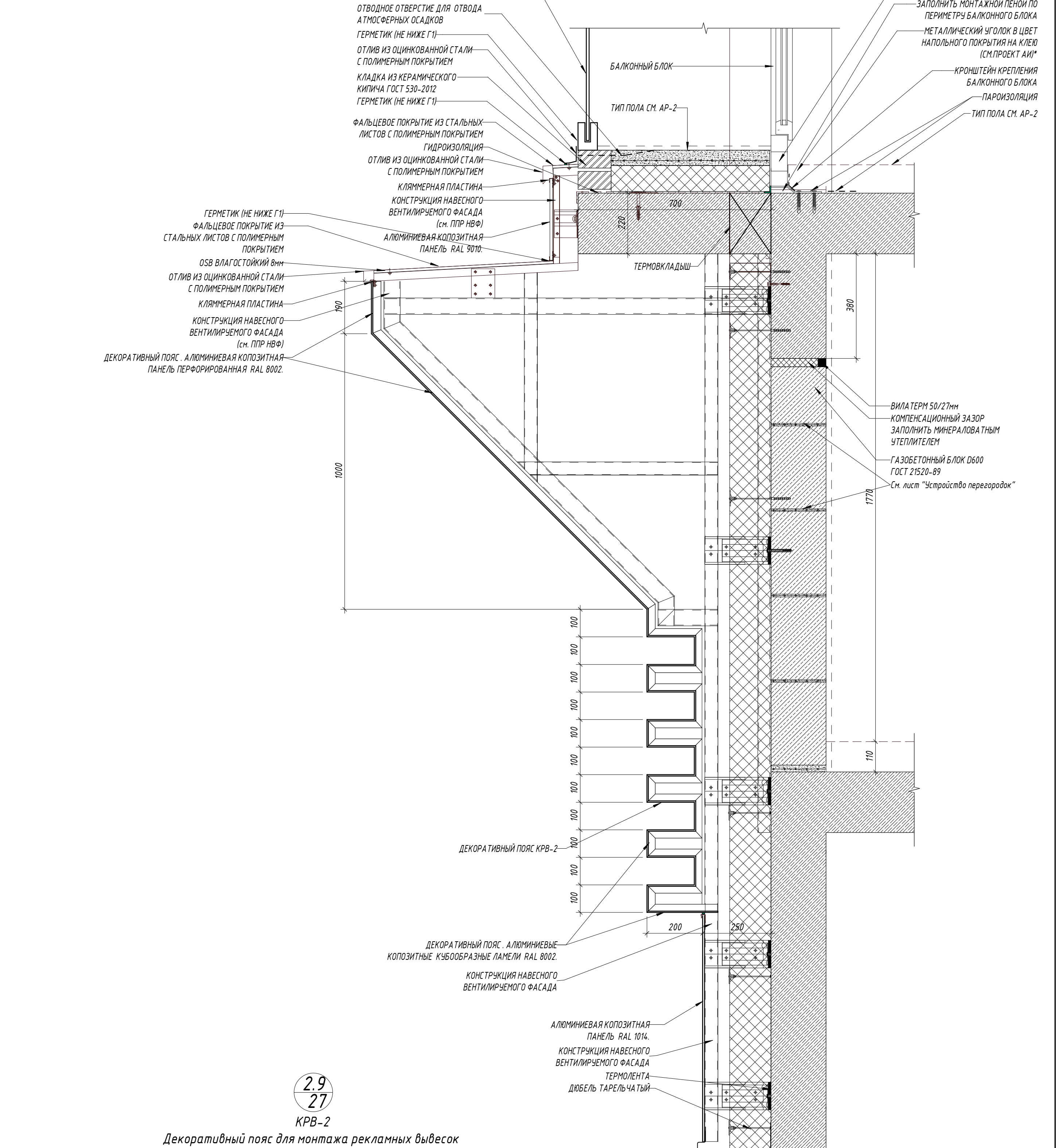
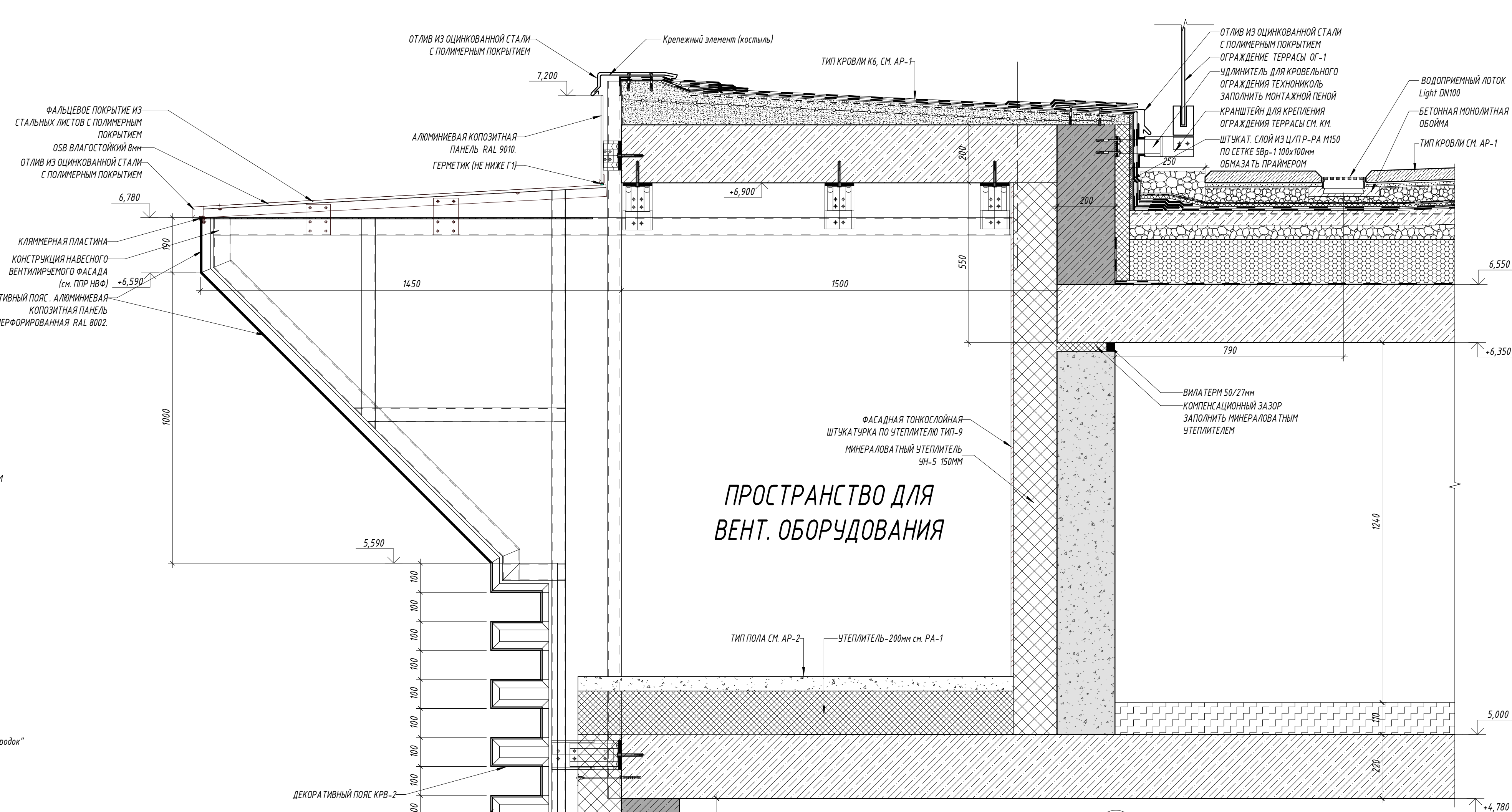
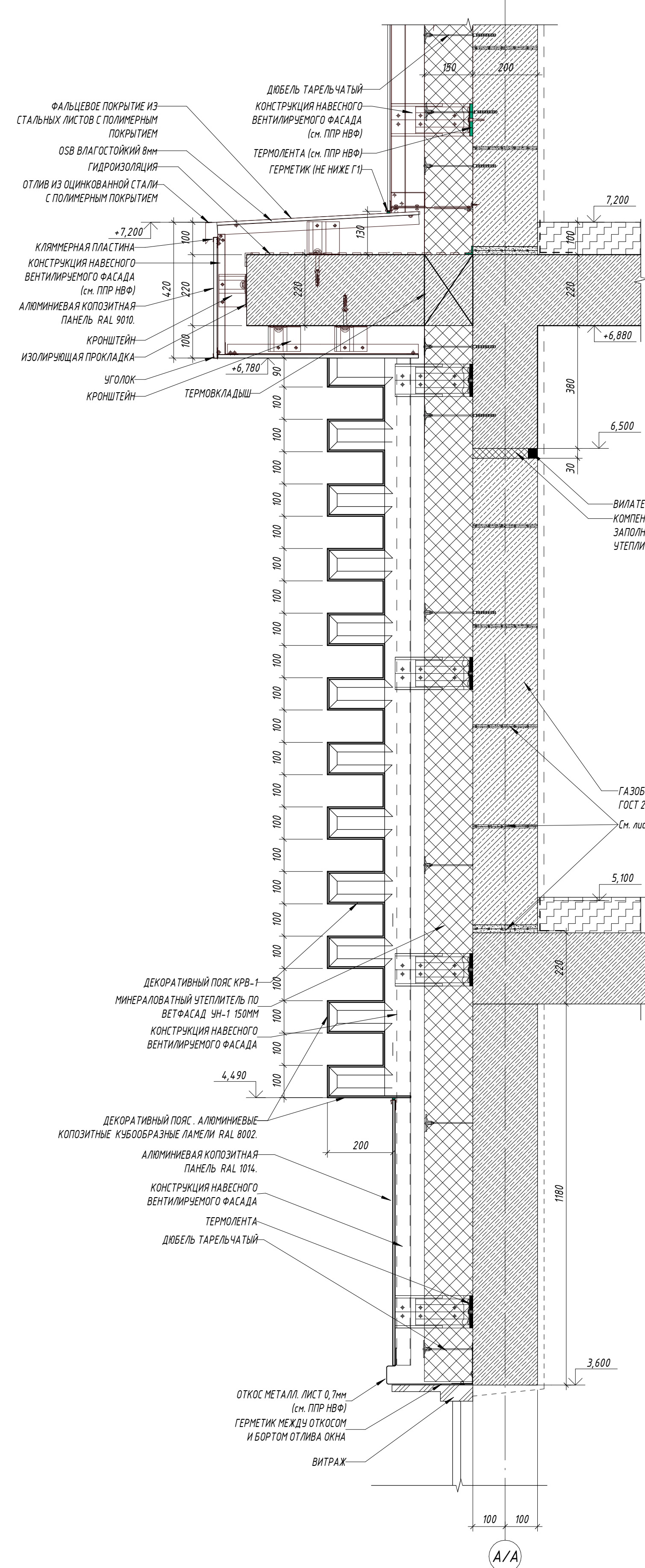

2. Детали листовой электроды с пластины 2-4.
2. Оцинкованные листы применяются с полимерным покрытием.
3. Статистический промышленный расчет системы вентиляции, расчет раскладки оборудования материалов, монтажные схемы установок несутся к проектированию, монтажные схемы установок несутся из производств, узлы применяемые в системах вентиляции, проектирование и физическое моделирование, спецификации комплектующих системы вентиляции (вентиляторы, воздуховоды, детали и аксессуары), перечень спецификаций материалов, вентиляционных систем, осуществляющих монтаж и производств системы вентиляции производств.
4. Спецификации декоративных потолков см. в л. 5
5. Монтаж покрытия кровли выполняется в соответствии СП 17.13330.2017 "Кровля. Актуализированный вариант СНиП-26-78" в соответствии с проектом организации. Алгоритм монтажных решений "НП-КРОВЛИ" стандарт Транспир, НП-КРОВЛИ (ПН) и НП-Организация.
5. Ведущая организация работ в помещении см. в л. 5

| | | | | | | | | | | | | | | | | | |
|---------------|-----------|-----|-------|------|---------|---|--|--|--|--|--|-------|-----|-----|---|----|--|
| 0 0000158.000 | | | | | | Заказчик: ООО «Открытые системы» | | | | | | | | | | | |
| | | | | | | Шифр: 1-24/01- | | | | | | | | | | | |
| | | | | | | «Жилой комплекс, расположенный по адресу: г. Москва, Вулваровская муниципальная образованная Соколиная Гора, 8-й участок Соколиной Гора, земельный участок 26А» | | | | | | | | | | | |
| Имя | Коллук | Лис | Майор | Паша | Дата | | | | | | | | | | | | |
| Розов | Кавалера | | | | 01.2024 | Жилой дом, Корпус А | | | | | | | | | | | |
| Гриб | Майор | | | | 01.2024 | <table><tr><td>Станд</td><td>Лис</td><td>Лис</td></tr><tr><td>P</td><td>11</td><td></td></tr></table> | | | | | | Станд | Лис | Лис | P | 11 | |
| Станд | Лис | Лис | | | | | | | | | | | | | | | |
| P | 11 | | | | | | | | | | | | | | | | |
| Иванов | Ермоленко | | | | 01.2024 | Корпус А. Декоративный пояс для монтажа рекламных вывесок КРВ-1, КРВ-2 | | | | | | | | | | | |
| | | | | | | ООО «Кубик» | | | | | | | | | | | |

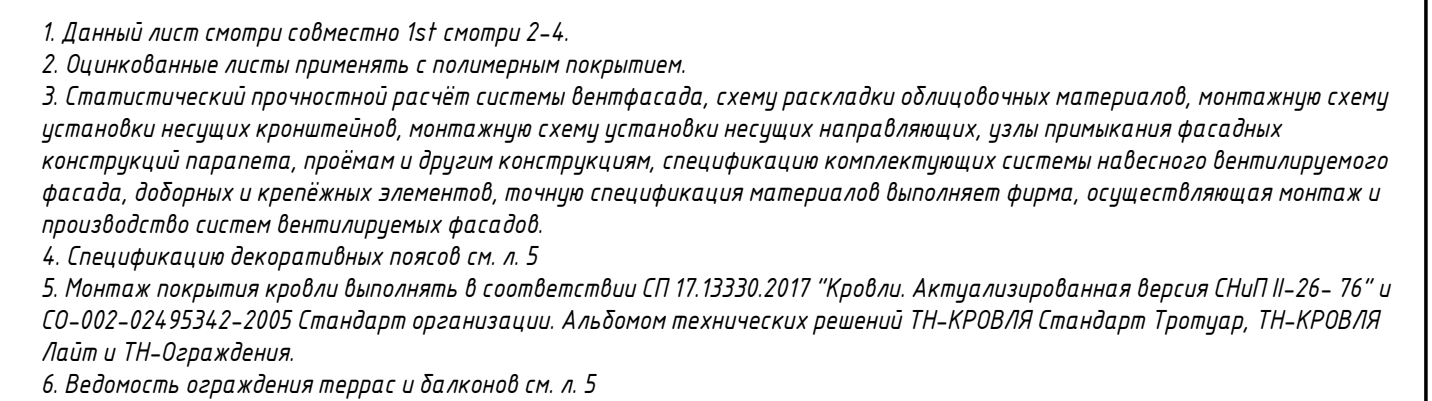
[illegible]

Формат A1A



Фасад 1/Б-4/Б

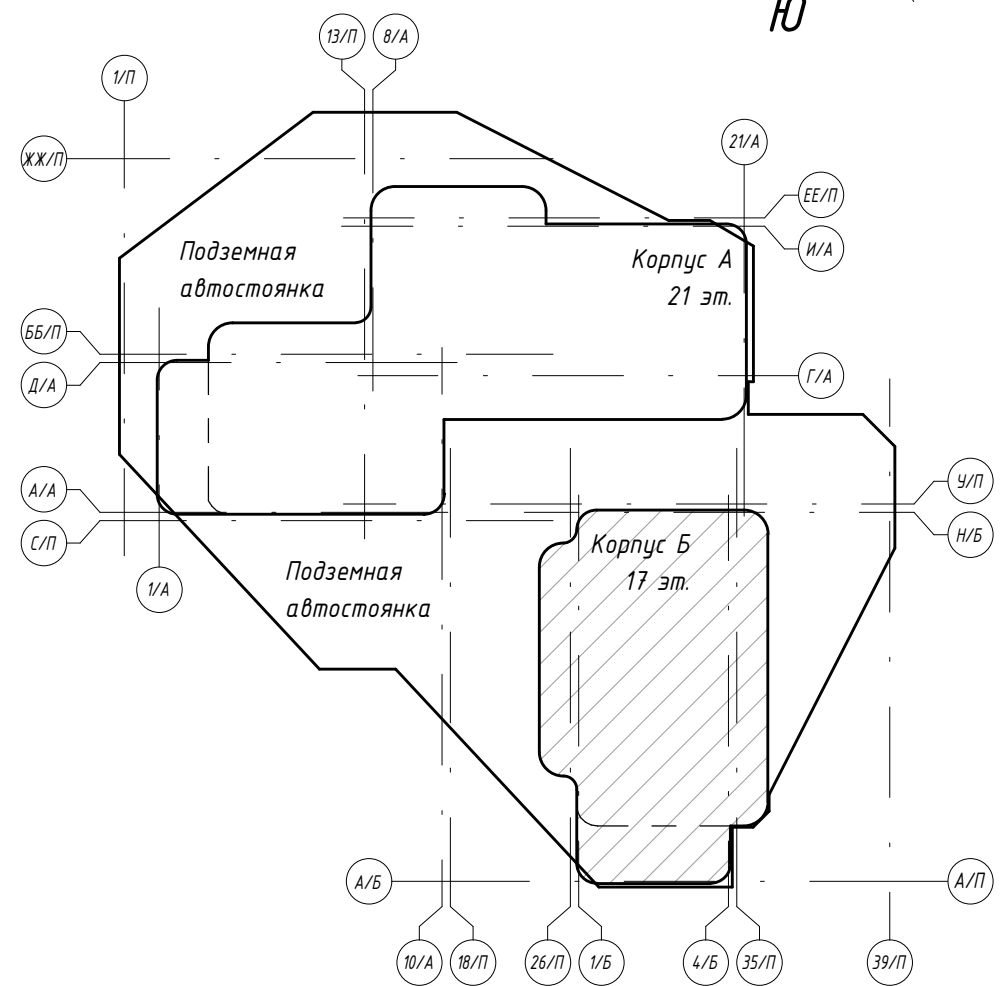

Схема жилого дома



- Примечания:
1. Общие данные и указания см. лист 1.
2. Условные обозначения см. лист 1.
3. Лист смотреть совместно с комплектами АР-2, КМ.
4. Ограждения кровли см. раздел КМ.
5. Видимость отделки фасадов см. л. 17. Видимость откосов и отливов см. л. 17. Видимость ограждения балконов и террас см. л. 17.
6. Спецификации жерди под кондиционеры. Кронштейны для внешнего блока кондиционера см. л. 29.

| | | | | | | | | | | | |
|---------------|-------|------|-----------|---|---|-----------------------|--|--|-------------|------|--------|
| 0.000=158,000 | | | | | Заказчик: ООО «Открытые мастерские» | | | | | | |
| | | | | | Шифр: 1-24/01-АР-3 | | | | | | |
| | | | | | «Жилой комплекс, расположенный по адресу: г. Москва, внутригородское муниципальное образование Соколиная Гора, 8-я улица Соколиной Горы, земельный участок 26А» | | | | | | |
| Изм. | Колуч | Лист | № док. | Подп. | Дата | Жилой дом. Корпус Б | | | Стадия | Лист | Листов |
| Разраб. | | | Коновалов |  | 10.2024 | | | | Р | 14 | |
| ГИП | | | Майоров |  | 10.2024 | | | | | | |
| Н.контр. | | | Ермолаева |  | 10.2024 | | | | | | |
| | | | | | | Корпус Б. Фасад 1Б-4Б | | | ООО «Кубик» | | |



Схема жилого дома



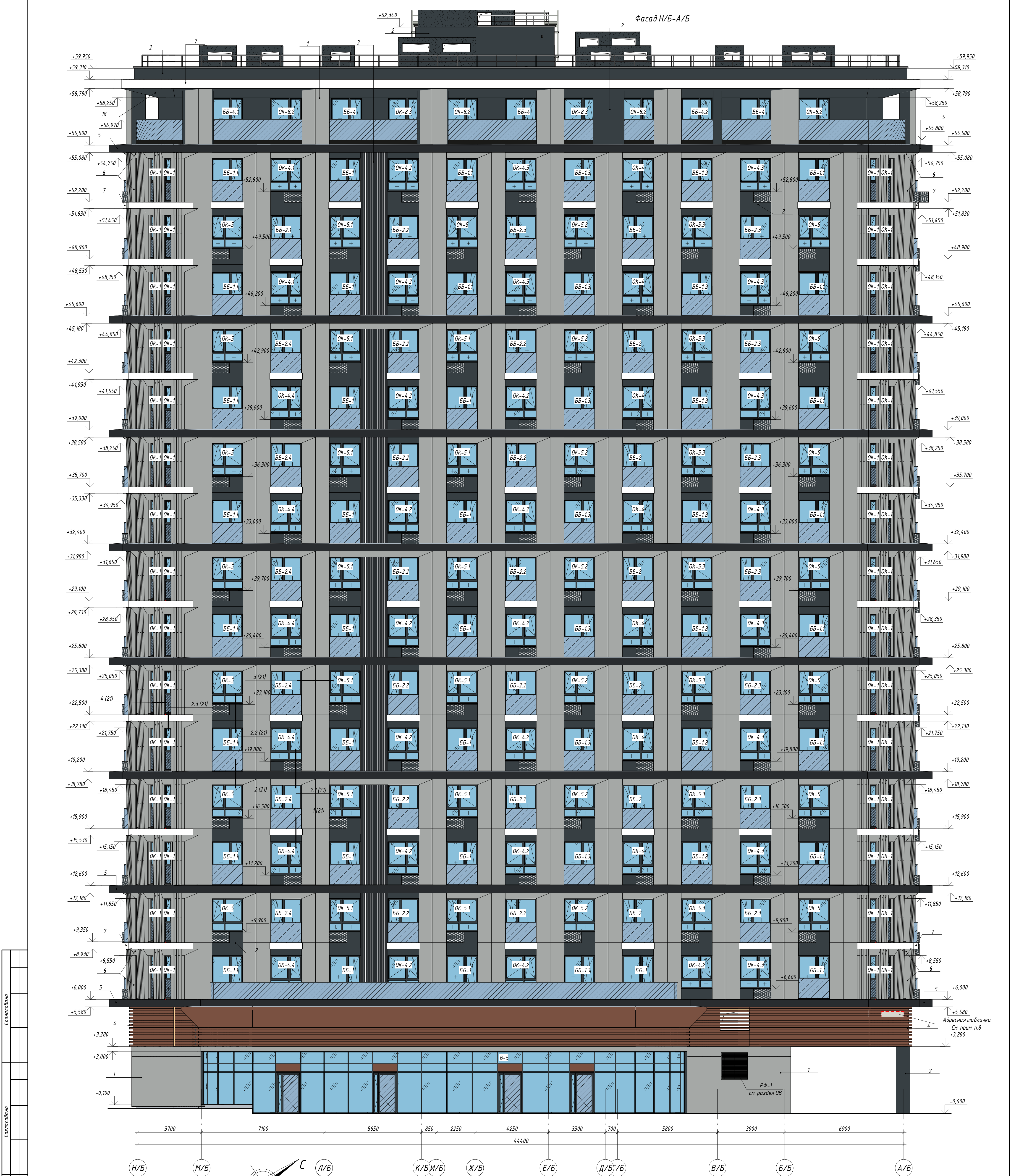
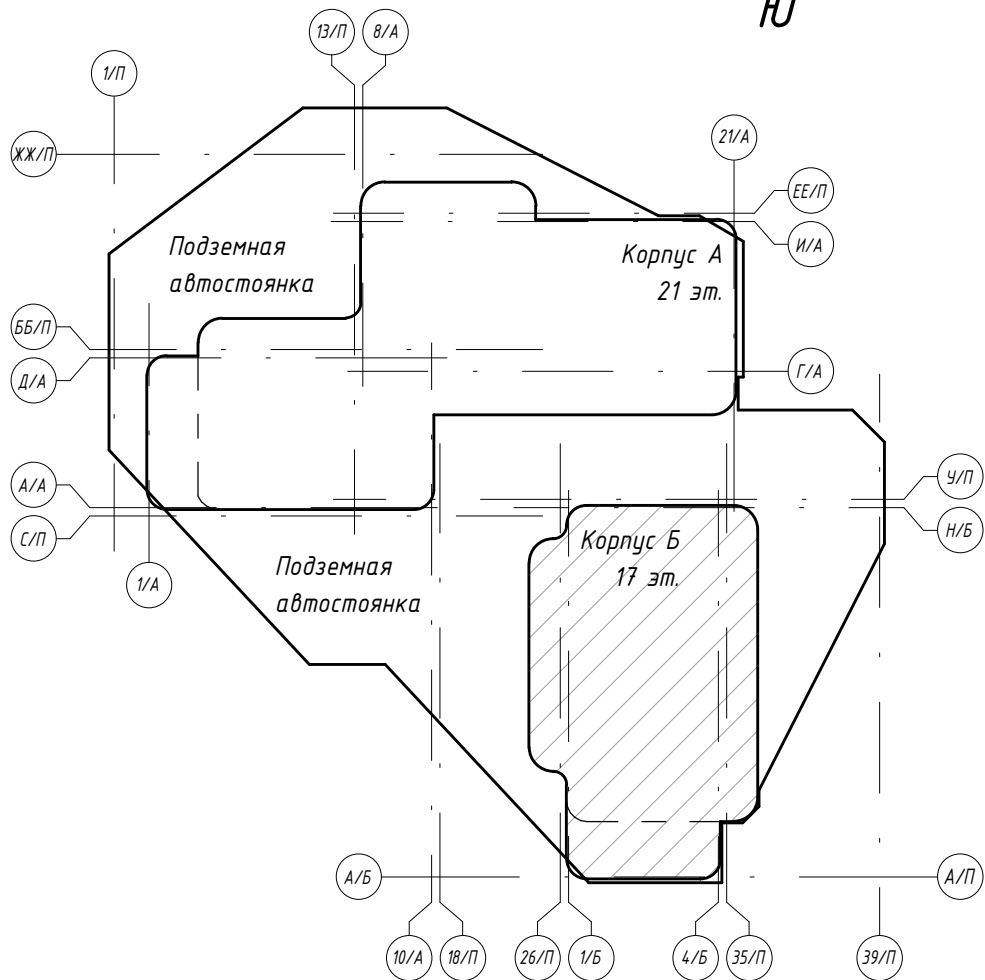

Примечания:
1. Общие данные и указания см. лист 1.
2. Основание обозначения см. лист 1.
3. Лист скреплять с комплектом АР-2, КМ.
4. Разрезы фасадов см. раздел КМ.
5. Ведомость отделки фасадов см. л. 17. Ведомость откосов и отливов см. л. 17. Ведомость озвращения балконов и террас см. л. 17.
6. Спецификация карниз под кондиционер. Кронштейны для внешнего блока кондиционера см. л. 8.
7. Адресная табличка и знаки на фасаде размер, цвет и формы соответствовать постановлению г. Москва.
Примечаниям согласно распоряжению ДКЖ г. Москвы от 14.08.2020 № 01-01-14-178/20 "О внесении изменений в распоряжение Департамента жилищно-коммунального хозяйства и благоустройства города Москвы от 14 октября 2014 г. № 05-14-328/4" с указанием наименования улицы и номера дома и корпуса (130х135)

| | | | | | | |
|---------------|-----------|------|--------|---|------|--------|
| 0.000=158,000 | | | | Заказчик: ООО «Открытые мастерские» | | |
| | | | | Шифр: 1-24/01-АР-3 | | |
| | | | | «Жилой комплекс, расположенный по адресу: г. Москва, внутригородское муниципальное образование Соколинская Гора, 8-я улица Соколинской Горы, земельный участок 26А» | | |
| Изм. | Колуч. | Лист | № док. | Подп. | Дата | Стадия |
| Разраб. | Коновалов | 10 | 2024 | | | Р |
| ГИП | Майоров | 10 | 2024 | | | Лист |
| Н.контр. | Ермолаева | 10 | 2024 | | | Листов |
| | | | | Жилой дом. Корпус Б | | |
| | | | | Корпус Б. Фасад Н/Б-А/Б | | |
| | | | | 000 «Кубик» | | |



Ю

Примечания:
1. Общие данные и указания см. лист 1.
2. Условные обозначения см. лист 1.
3. Лист смотреть совместно с комплектами АФ-2, КМ.
4. Ограждения кровли см. раздел КМ.
5. Ведомость отделки фасадов см. л. 17. Ведомость откосов и отливов см. л. 17. Ведомость ограждения балконов и террас см. л. 17.
6. Спецификация корзин под кондиционеры. Кронштейна для внешнего блока кондиционера см. л. 20

| | | | | | | | | |
|-----------------------|-------|-----------|--------|---|-------------------------------------|--|------|--------|
| 0,000-150,000 | | | | | Заказчик: ООО «Открытые мастерские» | | | |
| | | | | | Шифр: | 1-24/01 - АР-3 | | |
| | | | | | | «Жилой комплекс, расположенный по адресу: г. Москва, внутригородское муниципальное образование Сокольная Гора, 8-я улица Сокольниой Горы, земельный участок 26А» | | |
| Изм | Колуч | Лист | № док. | Подп. | | | | |
| Разраб. | | Ковалева | |  | 10.2024 | Стадия | Лист | Листов |
| ГИП | | Майоров | |  | 10.2024 | Р | 16 | |
| Н.контр. | | Ермолаева | |  | 10.2024 | Жилой дом. Корпус Б | | |
| Корпус Б. Фасад 4Б-1Б | | | | | | ООО «Кудик» | | |

Формат A1K

| Ведомость материалов отделки фасадов Корпус В | | |
|---|--|------------|
| Марка фасада | Наименование материала | Кол-во. м2 |
| 1 | Наружные стены: Алюминиевые коопзитные панели по штатной подконструкции из оцинкованной стали, гладкой текстуры (или аналог) RAL 9006 | 4130,46 |
| 2 | Наружные стены (Вертикальные вставки): Фиброцементные панели по штатной подконструкции из оцинкованной стали, с рельефной поверхностью (или аналог) RAL 7016 | 1328,37 |
| 3 | Наружные стены (Вертикальные вставки): Фиброцементные панели по штатной подконструкции из оцинкованной стали, с рельефной поверхностью (или аналог) RAL 9011 | 151,24 |
| 4 | Наружные стены (горизонтальные элементы), козырьки на уровне 1 этажа: Алюминиевые композитные панели по штатной подконструкции из оцинкованной стали, гладкой текстуры (или аналог) RAL 8002 | 65,41 |
| 5 | Межэтажные фасадные элементы: Алюминиевые композитные панели по штатной подконструкции из оцинкованной стали, гладкой текстуры (или аналог) RAL 9011. | 438,87 |
| 6 | Фасадные элементы на углах здания: Алюминиевые коопзитные панели по штатной подконструкции из оцинкованной стали, гладкой текстуры (или аналог) RAL 9006 | 2071,46 |
| 7 | Облицовка основания балконов: Алюминиевые композитные панели по штатной подконструкции из оцинкованной стали, гладкой текстуры (или аналог) RAL 9010. | 776,10 |
| 18 | Подшивка потолка (Верхний карниз) нависающих частей здания: Алюминиевые композитные панели гладкой текстуры по штатной подконструкции из оцинкованной стали, RAL 7016 | 262,68 |
| 19 | Подшивка потолка нависающих частей здания: Алюминиевые композитные панели гладкой текстуры по штатной подконструкции из оцинкованной стали, RAL 8002 | 137,94 |
| 20 | Фасадная тонкослойная декоративная штукатурка RAL 7016-шахты на кровле | 171,13 |

| Ведомость теплоизоляционных материалов фасадов Корпус А | | |
|---|--|------------|
| Марка | Наименование материала | Кол-во. м2 |
| УН-1 | Минераловатный утеплитель $\lambda=0,044$ Вт/м°С по ТС на подсистеме (под вентфасад) + клей - 150 мм | 4679,26 |
| УН-2 | Минераловатный утеплитель $\lambda=0,044$ Вт/м°С по ТС на подсистеме (под вентфасад) + клей - 100 мм | 169,52 |
| УН-3 | Минераловатный утеплитель $\lambda=0,044$ Вт/м°С по ТС (под фдш штукатурку) + клей - 100мм | 20,73 |
| УН-4 | Минераловатный утеплитель $\lambda=0,044$ Вт/м°С по ТС на подсистеме (под вентфасад, подшив потолка) + клей - 200 мм | 140,22 |
| УН-6 | Минераловатный утеплитель $\lambda=0,044$ Вт/м°С по ТС (под фдш штукатурку, шахты на кровле) + клей - 100мм | 206,05 |

| Спецификация отливов и откосов оконных проемов. (2-17 этажа) | | | | | |
|--|---------------|-----------------|--|-------------|-------------|
| Поз. | ГОСТ | RAL | Наименование | Длина, п.м. | Площадь, М2 |
| Откос | | | | | |
| От-1 | ГОСТ 14918-80 | Металл RAL 7016 | Сталь тонколистовая оцинкованная, t=0,7 мм., L=250мм | 858,20 | 468,21 |
| От-2 | ГОСТ 14918-80 | Металл RAL 9006 | Сталь тонколистовая оцинкованная, t=0,7 мм., L=250мм | 3499,14 | 1906,30 |
| Отливы | | | | | |
| Отл-1 | ГОСТ 14918-80 | Металл RAL 7016 | Сталь тонколистовая оцинкованная, t=0,5 мм., L=315мм | 468,68 | 296,99 |
| Отл-2 | ГОСТ 14918-80 | Металл RAL 9006 | Сталь тонколистовая оцинкованная, t=0,5 мм., L=315мм | 86,39 | 55,10 |

| Спецификация отливов и откосов витражей. (1-го этажа) | | | | | |
|---|---------------|-----------------|---|-------------|-------------|
| Поз. | ГОСТ | RAL | Наименование | Длина, п.м. | Площадь, М2 |
| Отл-1 | ГОСТ 14918-80 | Металл RAL 7016 | Сталь тонколистовая оцинкованная, t=0,5 мм, L=150мм | 1178,28 | 0,18 |
| Откос | | | | | |
| От-1 | ГОСТ 14918-80 | Металл RAL 7016 | Сталь тонколистовая оцинкованная, t=0,7 мм, L=150мм | 121557,26 | 18,23 |
| Отлив | | | | | |
| Отл-1 | ГОСТ 14918-80 | Металл RAL 7016 | Сталь тонколистовая оцинкованная, t=0,5 мм, L=150мм | 58724,66 | 8,81 |
| Спецификация отливов и откосов дверей 1-го этажа | | | | | |
| Поз. | ГОСТ | RAL | Наименование | Длина, п.м. | Площадь, М2 |

| Спецификация декоративных поясов для монтажа рекламных вывесок | | | |
|--|--|----------|--------|
| Марка | Наименование | Ед. изм. | Кол-во |
| КРВ-1 | Декоративный пояс для монтажа рекламных вывесок RAL 8002 | п.м. | 105 |
| КРВ-2 | Декоративный пояс для монтажа рекламных вывесок RAL 8002 | п.м. | 32 |

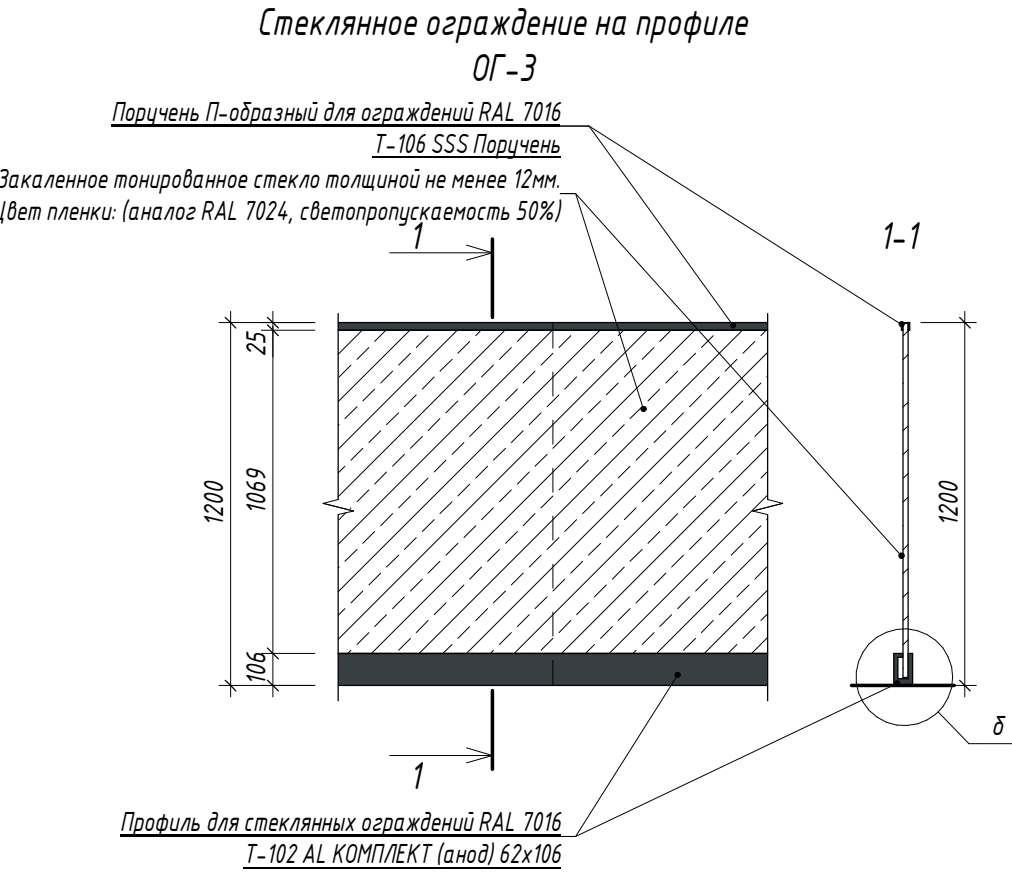
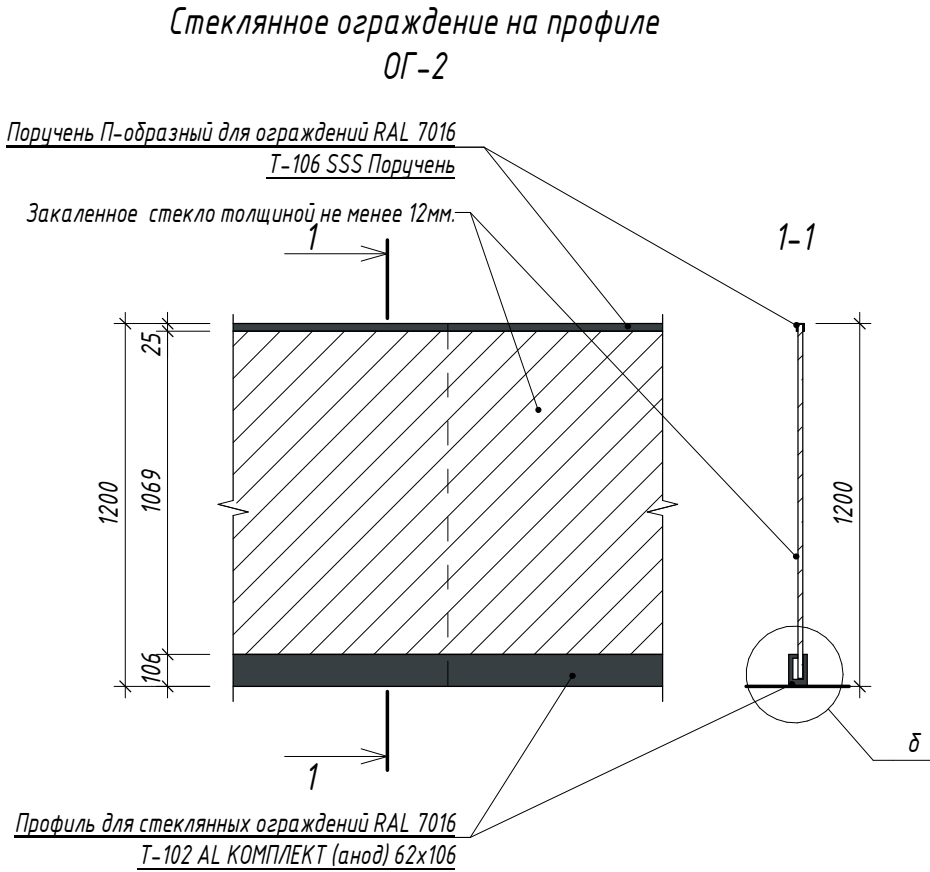
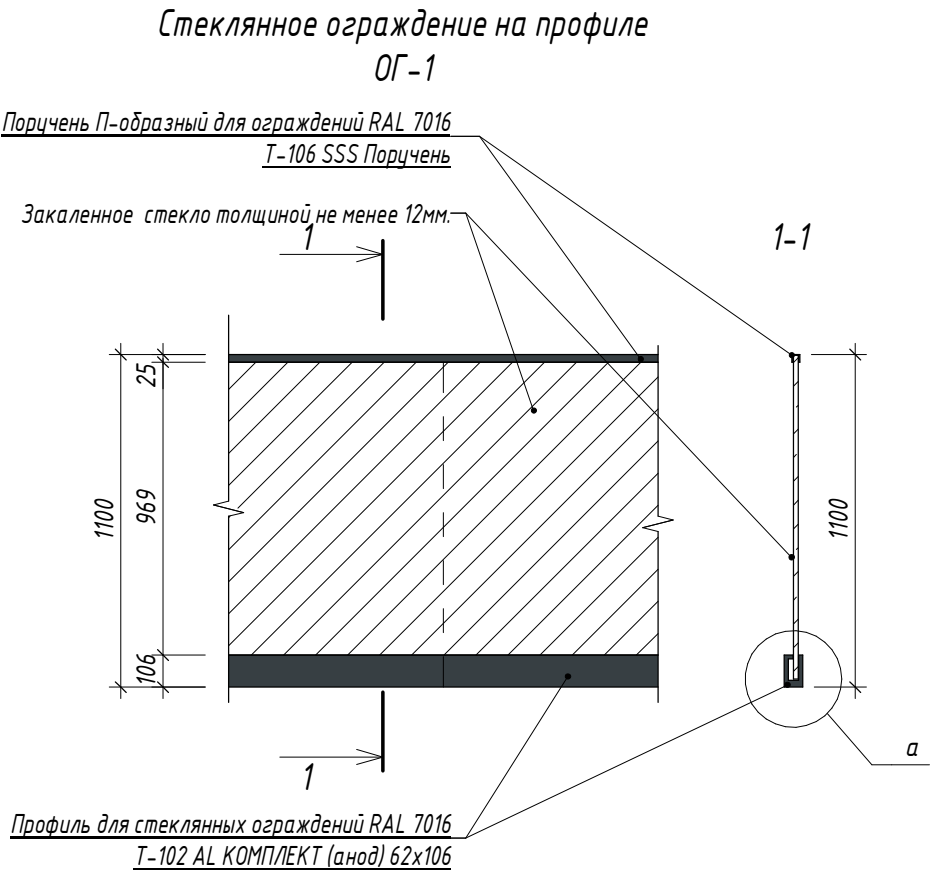

| Ведомость ограждения балконов и террас | | | |
|--|--------------------|--|------------|
| Поз. | Обозначение | Наименование | Длина п.м. |
| ОГ-1 | Компания ГлассВита | Стеклоанное ограждение на профиле h=1100мм с заколенным стеклом см. прим. 4 | 72,32 |
| ОГ-2 | Компания ГлассВита | Стеклоанное ограждение на профиле h=1200мм с заколенным стеклом см. прим. 4 | 104,91 |
| ОГ-3 | Компания ГлассВита | Стеклоанное ограждение на профиле h=1200мм с заколенным тонированным стеклом см. прим. 4 | 623,06 |

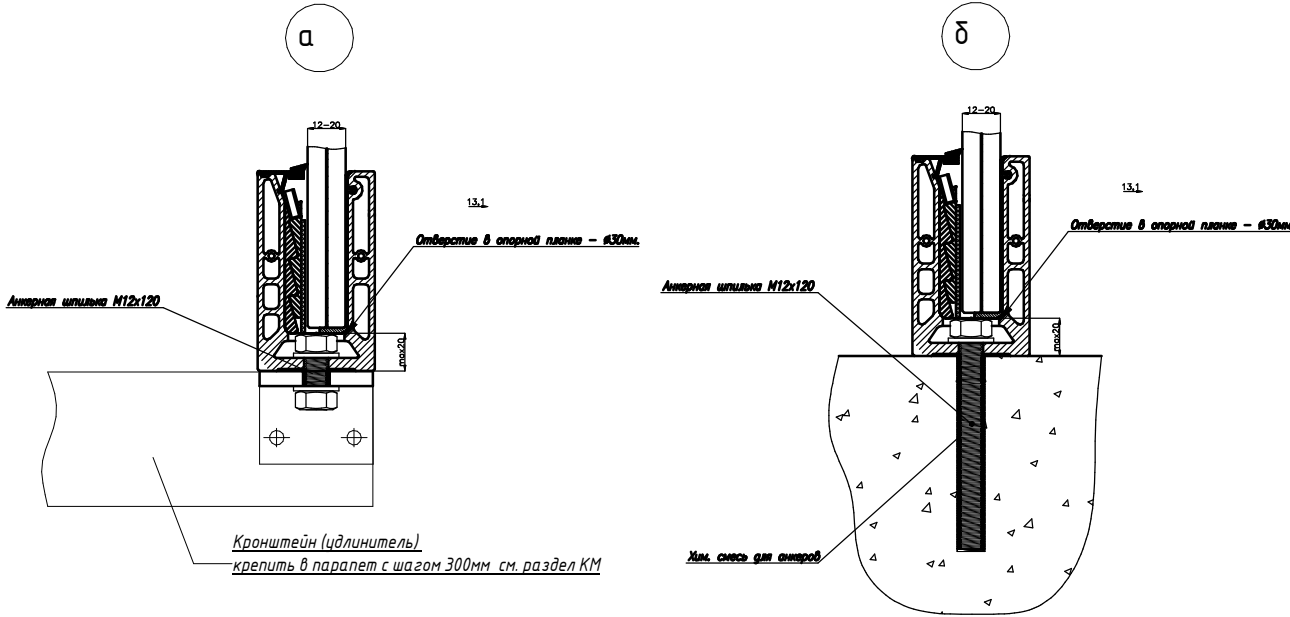

- Примечания:
1. Общие данные и указания см. лист 1.
2. Условные обозначения см. лист 1.
3. Лист смотреть совместно с комплектами АР-2
4. Ограждения балконов и террас выполнять цельностеклянными на зажимном алюминиевом профиле, конструкцию, комплектность и монтаж выполнять по технологии фирмы производителя "Компания ГлассВита" (или аналог).





| | | | | | | | | |
|---------------|---------|------|-----------|-------|---------|---|-------------|------|
| 0.000=158,000 | | | | | | Заказчик: ООО «Открытые мастерские» | | |
| | | | | | | Шифр: 1-24/01 – АР-3 | | |
| | | | | | | «Жилой комплекс, расположенный по адресу: г. Москва, внутригородское муниципальное образование Соколиная Гора, 8-я улица Соколиной Горы, земельный участок 26А» | | |
| Изм. | Кол.уч. | Лист | № док. | Подп. | Дата | Жилой дом.. Корпус Б | Стадия | Лист |
| Разраб. | | | Коновалов | | 10.2024 | | Р | 17 |
| ГИП | | | Майоров | | 10.2024 | Корпус Б. Ведомость объемов фасадных материалов. Схема и ведомость стеклянных ограждений | ООО «Кудик» | |
| Н.контр. | | | Ермолаева | | 10.2024 | | | |

| | | |
|--|---|---|
| <p>OK-1</p> <p>Противопожарная створка Е30</p> | <p>OK-6</p> | <p>ББ-2 ББ-2.1 ББ-2.2 ББ-2.3 ББ-2.4 ББ-2.5</p> <p>Расширит. профиль см. прим. 9</p> |
| <p>OK-4 OK-4.1 OK-4.2 OK-4.3 OK-4.4 OK-4.5</p> | <p>OK-6.1</p> | <p>ББ-4 ББ-4.1 ББ-4.2</p> <p>Расширит. профиль 60мм</p> |
| <p>OK-5 OK-5.1 OK-5.2 OK-5.3</p> | <p>OK-7</p> | |
| <p>OK-5.4</p> | <p>OK-8 OK-8.1 OK-8.2 OK-8.3</p> | |
| <p>OK-5.5</p> | <p>ББ-1 ББ-1.1 ББ-1.2 ББ-1.3</p> <p>Расширит. профиля см. прим. 9</p> | |

[illegible]



Условные обозначения
(по заполнению оконных и балконных проемов)

Марка блока обозначает тип заполнения проема:
 ОК – оконный блок;
 ББ – балконный блок;
 Индекс в наименовании блока обозначает:
 О – оконный блок;
 Б – балконный блок;
 А – профиль из алюминиевых сплавов;

-  – Стеклопакет из закаленного тонированного противопожарного стекла (ГОСТ 30698–2014) толщиной не менее 6 мм. Цвет пленки: (аналог RAL 7024, светопропускательность 50%)
-  – Стеклопакет из закаленного стекла (ГОСТ 30698–2014) толщиной не менее 6 мм.
-  – Стеклопакет из закаленного тонированного стекла (ГОСТ 30698–2014) толщиной не менее 6 мм. Цвет пленки: (аналог RAL 7024, светопропускательность 50%)
-  – Светопрозрачное заполнение 2-х камерным стеклопакетом

Примечания

- [illegible]

| | | | | | | | | | | |
|---------------|--------|------|----------|---|---------|---|--|-------------------------------------|------|--------|
| 0.000-150,000 | | | | | | | | Заказчик: ООО «Открытые мастерские» | | |
| | | | | | | Шифр: | | 1-24/01 - АР-3 | | |
| | | | | | | «Жилой комплекс, расположенный по адресу: г. Москва, внутригородское муниципальное образование Соколиная Гора, 8-я улица Соколиной Горы, земельный участок 26А» | | | | |
| Изм. | Колуч. | Лист | № док. | Подп. | Дата | Жилой дом. Корпус Б | | Страниц | Лист | Листов |
| Разраб. | | | Конавлов |  | 02.2024 | | | Р | 18 | |
| ГИП | | | Майоров |  | 02.2024 | Корпус Б. Схемы заполнения оконных и балконных проемов. Спецификация элементов заполнения оконных и балконных блоков. | | ООО «Кудюк» | | |
| Н.контр. | | | Ермолева |  | 02.2024 | | | | | |

Формат А1А

| | | |
|--------------|--------------|--------------|
| Инв. № подл. | Подп. и дата | Взам. инв. № |
| | | |

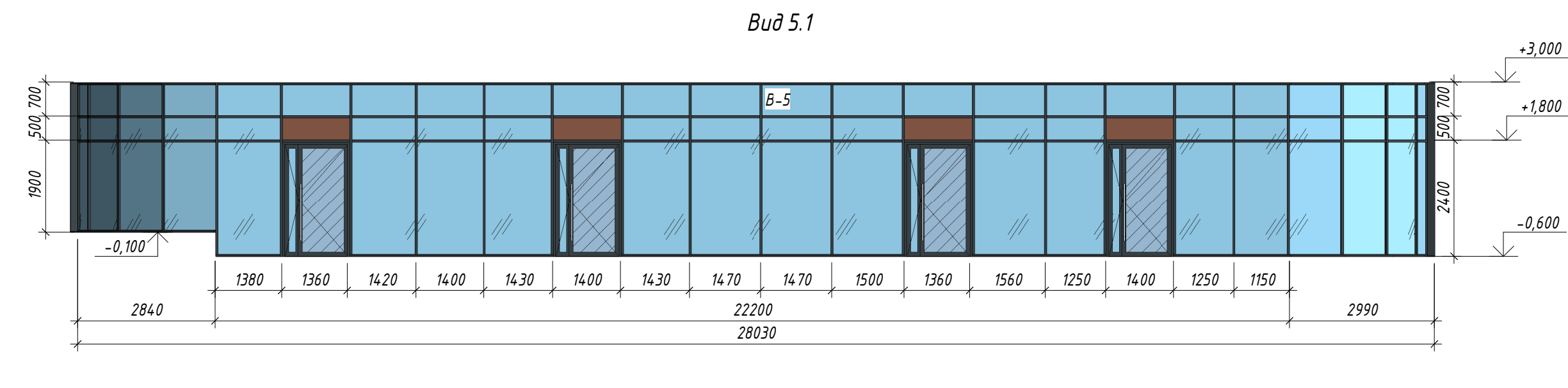
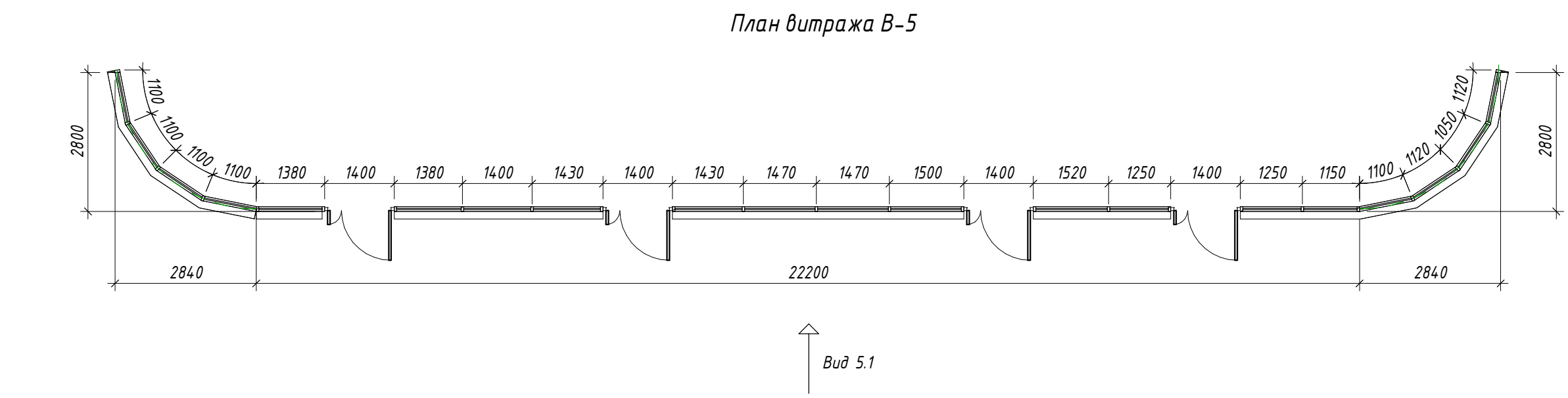
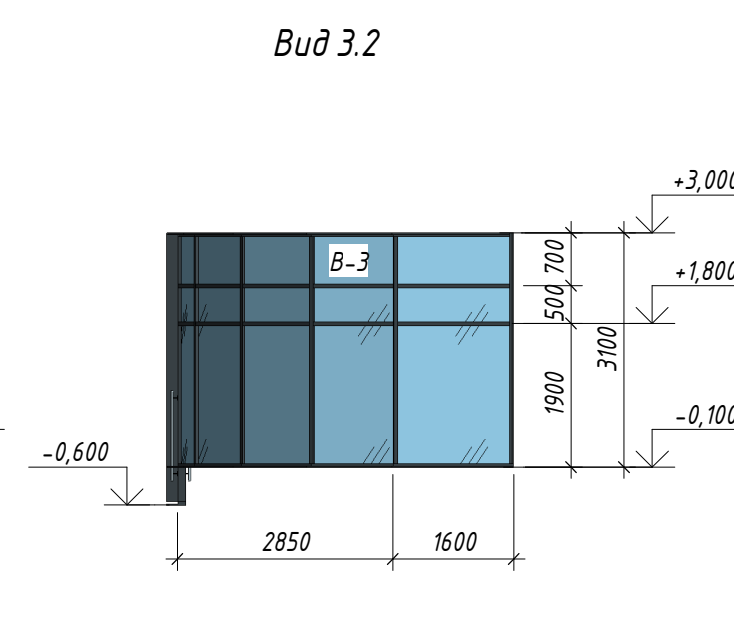
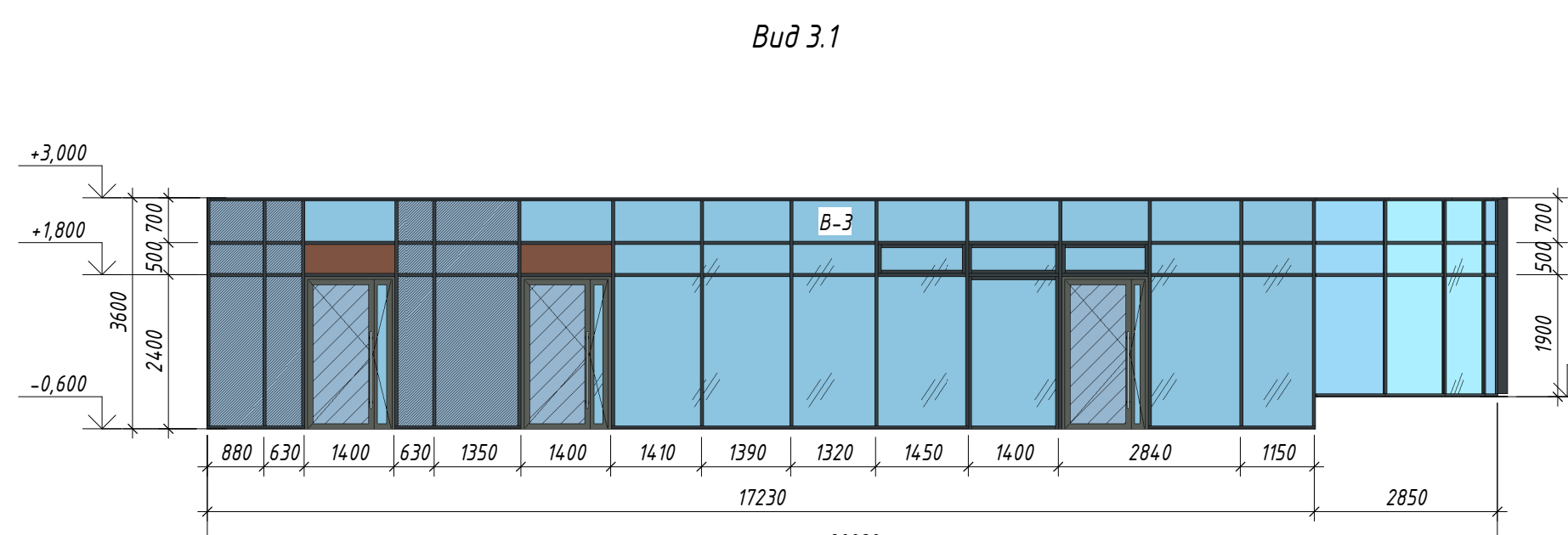
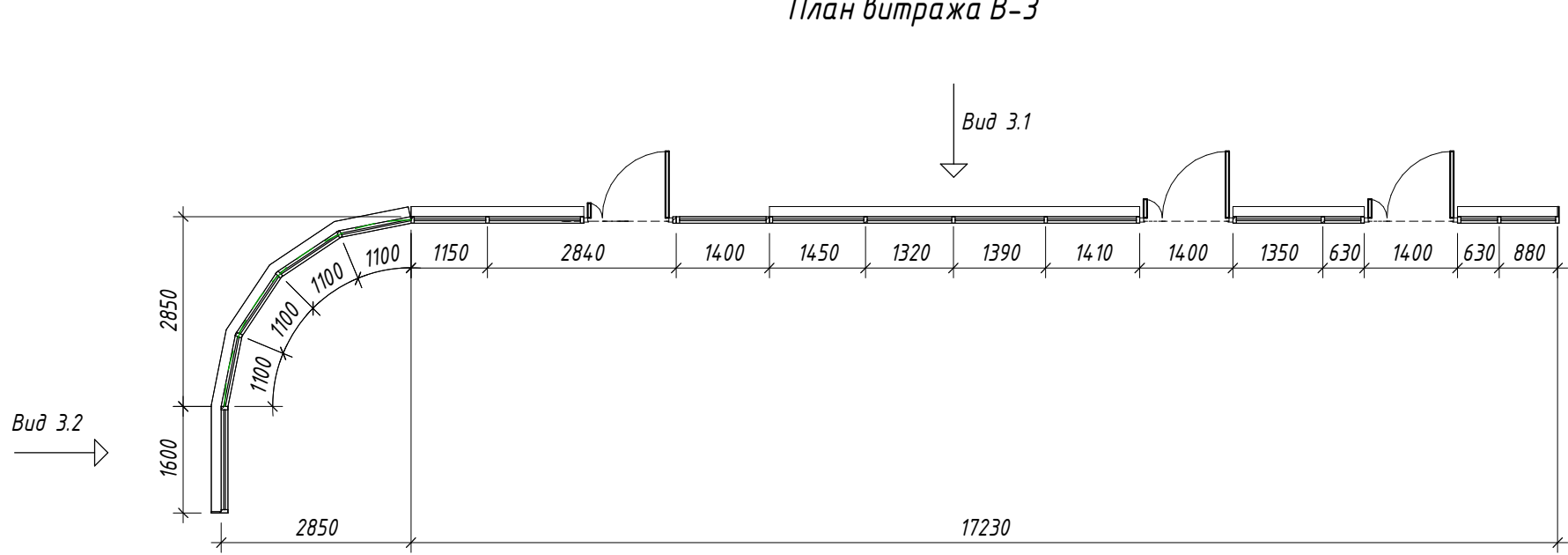
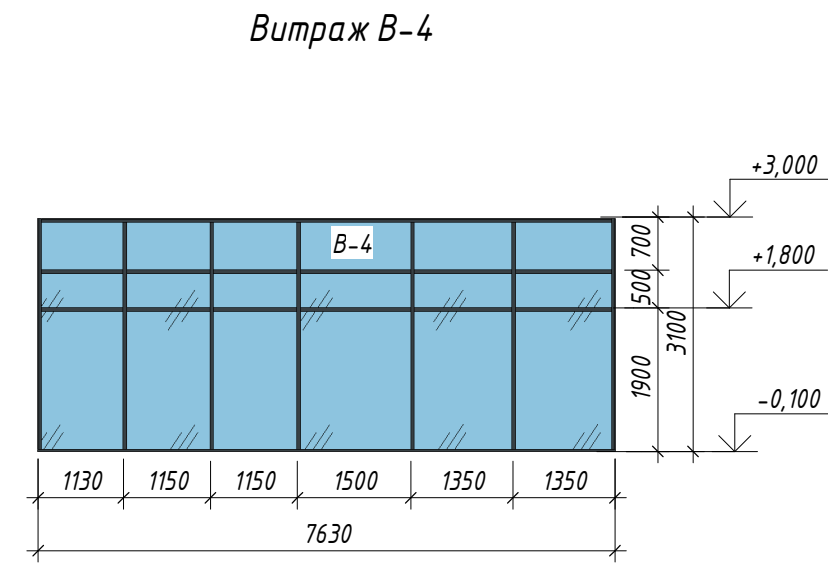
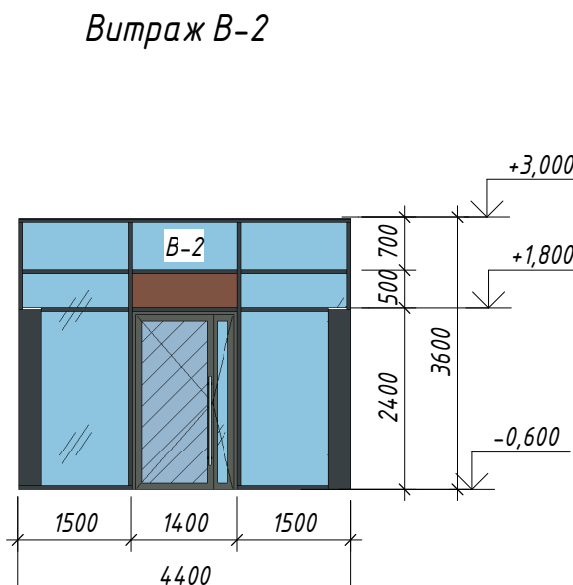
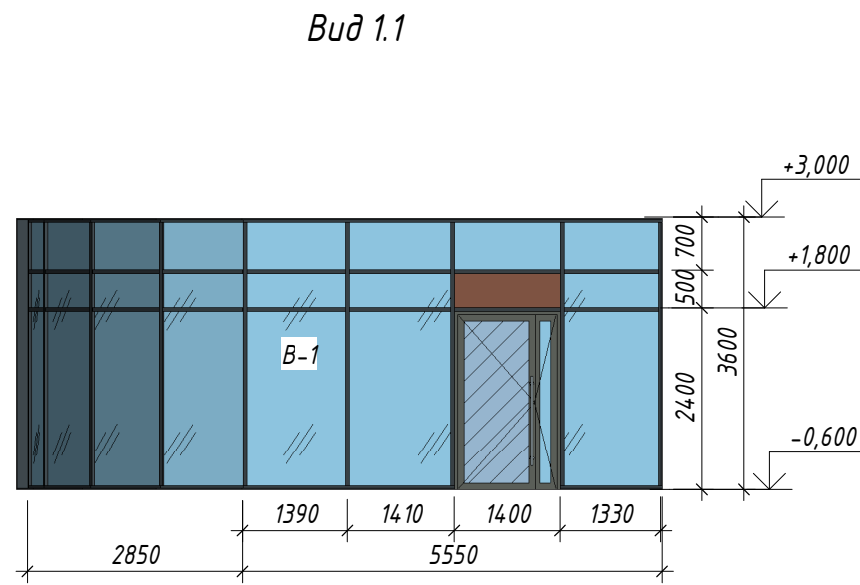
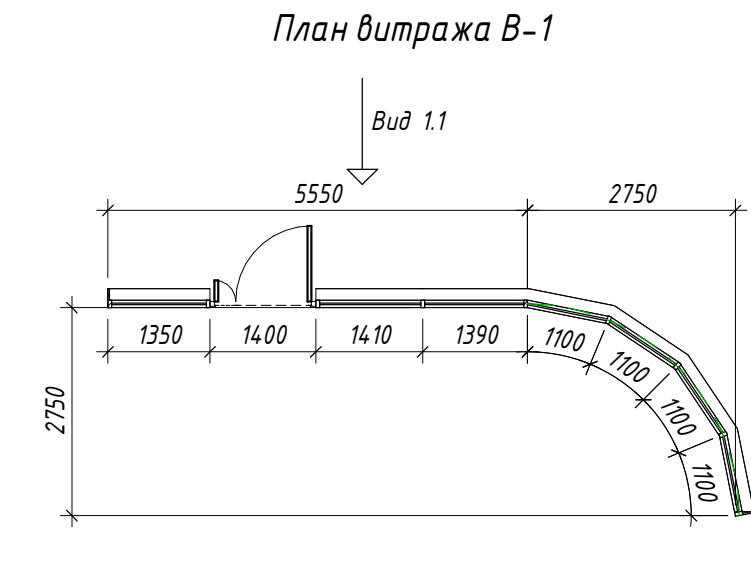



| Спецификация витражей 1-го этажа. Корпус Б | | | | | |
|--|-----------------|---|-------------------|-------|--------------|
| Марка | Наименование | Описание | Размер проема, мм | Число | Примечание |
| В-1 | ГОСТ 22233-2018 | Наружный витраж – дверной блок в составе витража из теплого алюминиевого профиля со светопрозрачным заполнением 2-х камерным стеклопакетом. Нижние панели витража выполнить из закаленного стекла ГОСТ 30698-2014. Цвет профиля – RAL 7016. Ручка планка 1 метр на рабочей стороне из нержавеющей, доводчик, замок. | 3600/1х8300 | 1 | См. прим. 10 |
| В-2 | ГОСТ 22233-2018 | Наружный витраж – дверной блок в составе витража из теплого алюминиевого профиля со светопрозрачным заполнением 2-х камерным стеклопакетом. Нижние панели витража выполнить из закаленного стекла ГОСТ 30698-2014. Цвет профиля – RAL 7016. Ручка планка 1 метр. | 3600/1х3900 | 1 | См. прим. 10 |
| В-3 | ГОСТ 22233-2018 | Наружный витраж – дверной блок в составе витража из теплого алюминиевого профиля со светопрозрачным заполнением 2-х камерным стеклопакетом. Нижние панели витража выполнить из закаленного стекла ГОСТ 30698-2014. Цвет профиля – RAL 7016. Ручка планка 1 метр. | 3600/1х2080х4650 | 1 | См. прим. 10 |
| В-4 | ГОСТ 22233-2018 | Наружный витраж из теплого алюминиевого профиля со светопрозрачным заполнением 2-х камерным стеклопакетом. Цвет профиля – RAL 7016. | 3000/1х7630 | 1 | См. прим. 10 |
| В-5 | ГОСТ 22233-2018 | Наружный витраж – дверной блок в составе витража из теплого алюминиевого профиля со светопрозрачным заполнением 2-х камерным стеклопакетом. Нижние панели витража выполнить из закаленного стекла ГОСТ 30698-2014. Цвет профиля – RAL 7016. Ручка планка 1 метр. | 3600/1х28030х2800 | 1 | См. прим. 10 |
| В-6 | ГОСТ 22233-2018 | Внутренний витраж – дверной блок в составе витража из теплого алюминиевого профиля со светопрозрачным заполнением 1-а камерным стеклопакетом. Нижние панели витража выполнить из закаленного стекла ГОСТ 30698-2014. Цвет профиля – RAL 7016. Ручка планка 1 метр на рабочей стороне красочная, доводчик, дверной фиксатор «язык ножа». | 3600/1х4200 | 1 | См. прим. 10 |
| В-7 | ГОСТ 22233-2018 | Внутренний витраж – дверной блок в составе витража из теплого алюминиевого профиля со светопрозрачным заполнением 1-а камерным стеклопакетом. Нижние панели витража выполнить из закаленного стекла ГОСТ 30698-2014. Цвет профиля – RAL 7016. Ручка планка 1 метр. | 3600/1х2400 | 1 | См. прим. 10 |
| В-8 | ГОСТ 22233-2018 | Наружный витраж – дверной блок Е130 в составе витража из теплого алюминиевого профиля со светопрозрачным заполнением ГОСТ 30698-2014. Цвет профиля – RAL 7016. Ручка нажимная, доводчик. | 3600/1х1150 | 1 | См. прим. 10 |
| В-9 | ГОСТ 22233-2018 | Наружный витраж – дверной блок Е130 в составе витража из теплого алюминиевого профиля со светопрозрачным заполнением 2-х камерным стеклопакетом. Нижние панели витража выполнить из закаленного противопожарного стекла ГОСТ 30698-2014. Цвет профиля – RAL 7016. Ручка нажимная, доводчик. | 3600/1х1450 | 1 | См. прим. 10 |

Условные обозначения

- Светопрозрачное заполнение 2-х камерным стеклопакетом;
- Светопрозрачное заполнение из закаленного стекла ГОСТ 30698–2014;
- Заполнение из закаленного противопожарного стекла ГОСТ 30698–2014;
- Цвет алюминиевого профиля витражей, (Антрацитово-серый RAL 7016);
- Декоративные элементы: Горизонтальные декоративные элементы, выполненные в системе витража или отдельно в негорючем исполнении RAL 8002
- В-1 – Марка витража теплого профиля согласно условным обозначениям.

Примечания:

- Витражи на планах замаркированы на листах альбома 1-24/01-АР-2.
- Эскизы оконных блоков изображены со стороны улицы.
- Перед установкой витражей производитель выполняет обмеры проемов с составлением детальной спецификации изделий. При наличии расхождений зафиксировать по Акту и направить Заказчику уведомление с последующим принятием решений.
- Детализированные узлы и спецификации элементов и комплектующих см. проект фирмы-изготовителя.
- Блоки устанавливать в нештукатуренные проемы.
- Конструкция стеклопакетов уточнить у производителей с учетом выполнения ниже перечисленных требований:
 - конструкция стеклопакета по формуле СПД 4И-10-4М1-10-4И, с мягким селективным покрытием;
 - Витражи и дверные блоки в составе витража выполнять с сопротивлением теплопередачи не ниже 0,76м²х°С/Вт;
 - жесткость и прочность конструктивных элементов витражей при расчете на ветровую нагрузку следует устанавливать в соответствии с требованиями нормативных документов на данный вид продукции и СП 20.13330. Толщину стекол конструкции выбирают в зависимости от площади, соотношения сторон поля остекления и значения ветровой нагрузки с учетом всех ее составляющих;
 - звукоизоляция в режиме проветривания должна быть не менее 31 дБА;
 - стыковые соединения должны иметь разрывы мастик холода, выполненные из пластмассовых вставок.
- Остекление двери в составе витражей выполнять из закаленного стекла, шириной одной из створок 900 мм в свету.
- Двери входные в жилую часть/наружная, танцевальная, в вестибюль оборудовать доводчиком.
- Работы по установке витражей производить в соответствии с ГОСТ 30971-2012; ГОСТ Р 52749-2007.
- Цвет профилей витражей:
 - снаружи – RAL 7016 (Антрацитово-серый);
 - внутри – RAL 9010 (Белый).
- Данные витражи выполнять из бесцветного прозрачного стекла, поверхность гладкая; отливы и откосы из оцинкованного утолщенного листа с полимерной покраской в заводских условиях, поверхность гладкая.
- Размеры изделий даны без учета монтажных зазоров и могут быть уточнены фирмой-изготовителем.
- Противопожарные двери должны иметь пожарный сертификат с указанием заявленного предела огнестойкости или протокол пожарных испытаний, выполненный лицензированной фирмой. Все противопожарные двери выполнять с автоматическим доводчиком.
- Для дверных блоков в составе витражей В9, В3 предусмотреть ширину проема в чистоте не менее 1,2м (для дверных блоков, ведущих в подземную автостоянку) и не менее 1,35м (для дверных блоков, ведущих в жилую часть здания).
- Противопожарные дверные блоки в составе витража и противопожарное остекление выполнять с пределом огнестойкости не менее Е130. Противопожарные дверные блоки в составе витража с двумя «активными» дверными полотнами, предусмотреть устройство самозакрывающей с координатной последовательного закрывания полтен и усилие открывания двери не должно превышать 50 Нм. Дверные блоки в составе витража в помещении общественного назначения выполнять с одной основной активной створкой шириной проема в чистоте не менее 900мм. Доводчик входных дверей должны обеспечивать задержку автоматического закрывания дверей продолжительностью не менее 5 с.
- Пороги входных дверей не должны превышать 14мм

| | | | | | | | | | |
|---------------|---------|------|-----------|---|---|--|----------------|-------------|--------|
| 0.000+158.000 | | | | | Заказчик: ООО «Открытые мастерские» | | | | |
| | | | | | Шифр: | | 1-24/01 - АР-3 | | |
| | | | | | «Жилой комплекс, расположенный по адресу: г. Москва, внутригородское муниципальное образование Соколиная Гора, 8-я улица Соколиной Горы, земельный участок 26А» | | | | |
| Изм. | Кол.уч. | Лист | № док. | Подп. | Дата | Жилой дом. Корпус Б | Стадия | Лист | Листов |
| Разраб. | | | Коновалов |  | 10.2024 | | Р | 19 | |
| ГИП | | | Майоров |  | 10.2024 | | | | |
| Н.контр. | | | Ермолаева |  | 10.2024 | Корпус Б. Схемы витражных конструкций 1-го этажа. Спецификация витражных конструкций | | 000 «Кубик» | |

Согласовано

Согласовано

Взам. инв. №

Подп. и дата

Инв. № подл.

Фасадная корзина для кондиционера
(внешний вид декоративных панелей согласовать отдельно)

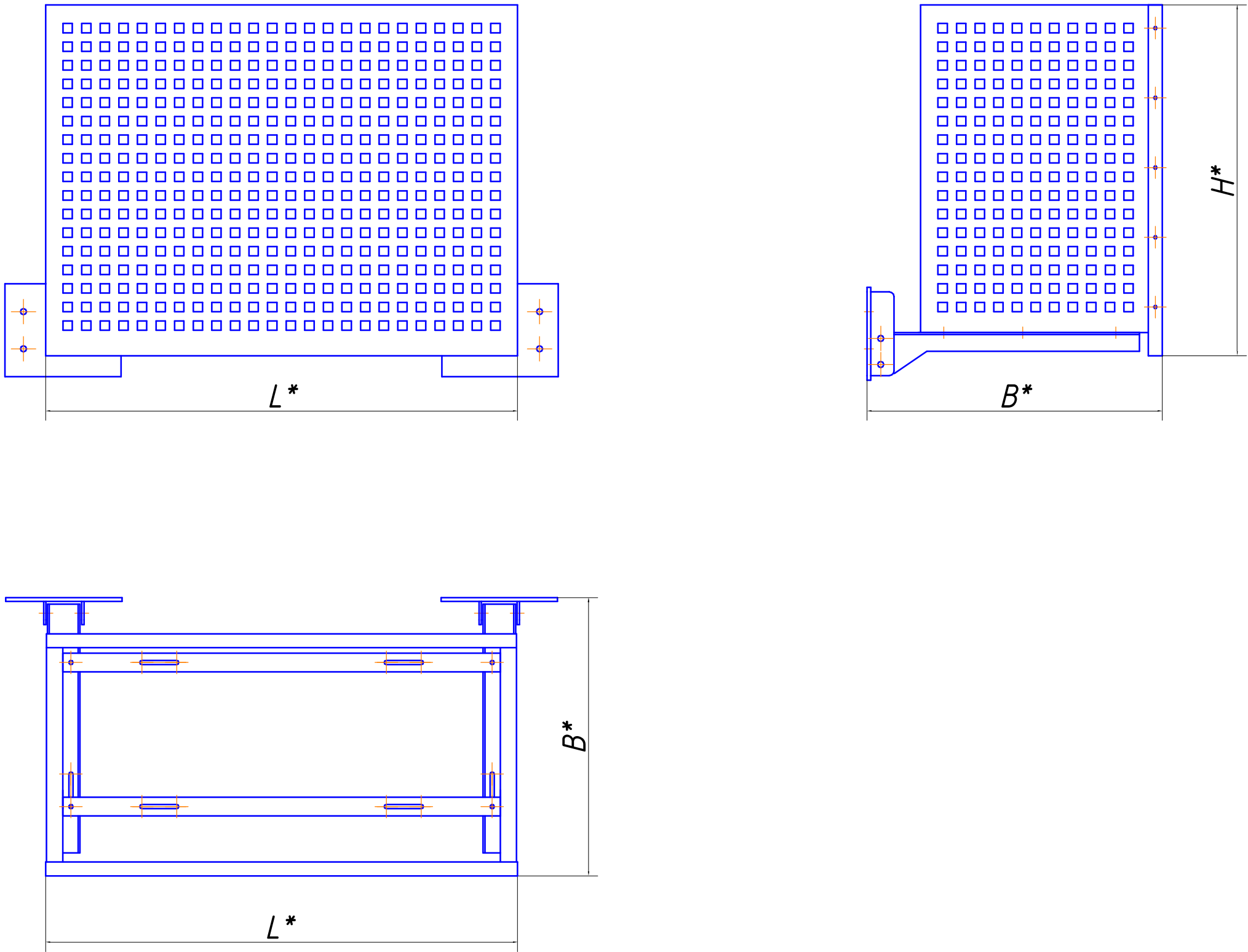

| Наименование | Размеры корзины HxLxB, мм | Вес корзины**, кг |
|--------------|------------------------------|-------------------|
| Корбас КДК-1 | 600x900x550 | 27 |

* - Полезная площадь изделия
** - Вес корзины с удлинением до линии фасада a=250 мм

| Спецификация корзин кондиционеров Корпус Б | | | | |
|--|---------------------------------------|----------|--------|------------|
| Марка | Наименование | RAL | Кол-во | Примечание |
| КК-1 | Корзина для кондиционера_900 RAL 7016 | RAL 9006 | 211 | |

Схема крепления корзины для кондиционера





Схема крепления корзины для кондиционера
в зоне выступающего карниза



1. Общие данные см. л.1 данного раздела.
2. Данный лист читать совместно с фасадами см. л. 12-15 данного раздела.
3. Внешний вид фасадных корзин для кондиционеров согласовать отдельно.
4. Конструкции крепления кондиционеров в АР ДД показаны условно. Детализированные узлы конструкций крепления кондиционеров смотреть альбом фирмы производителя корзин.

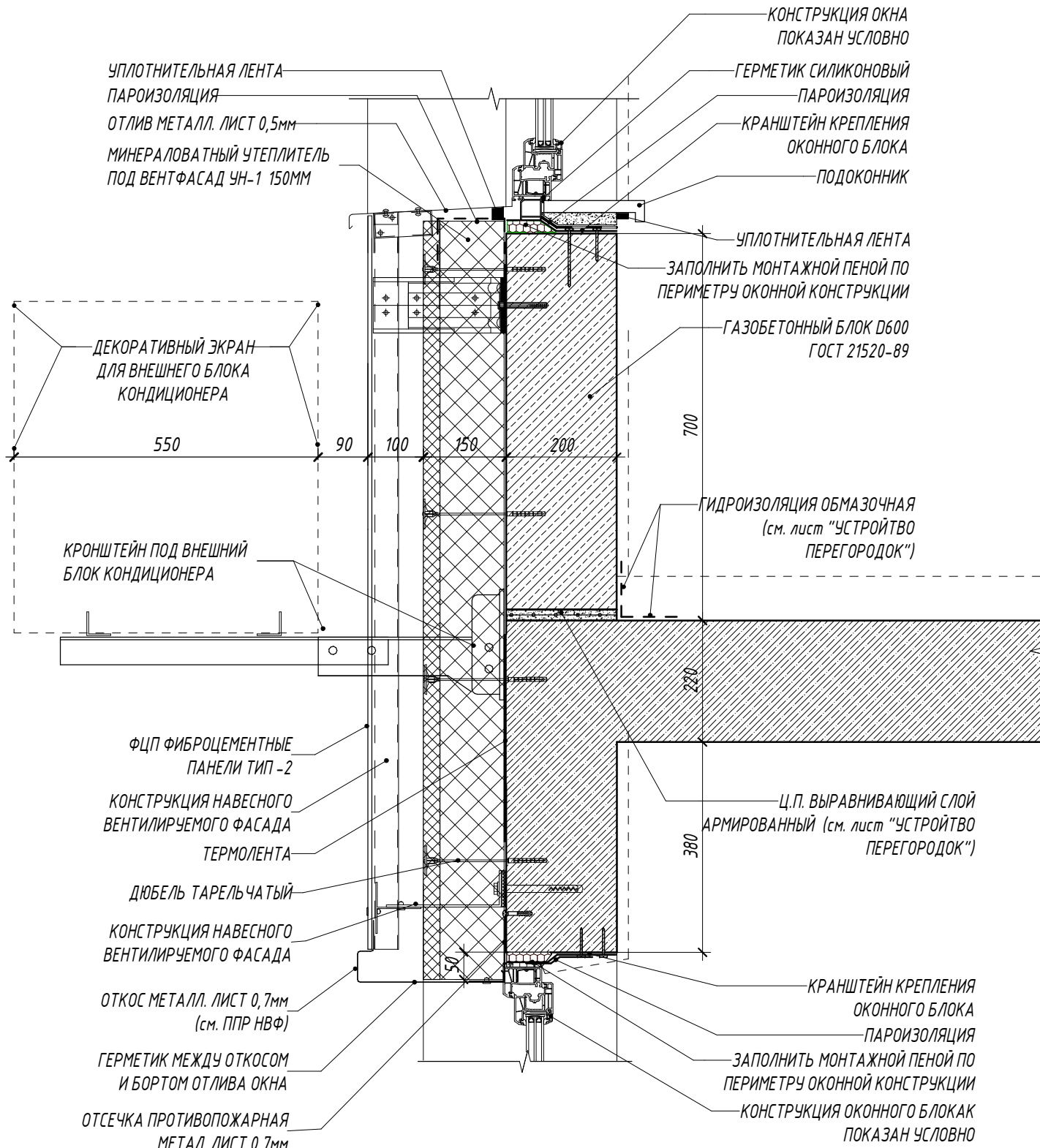
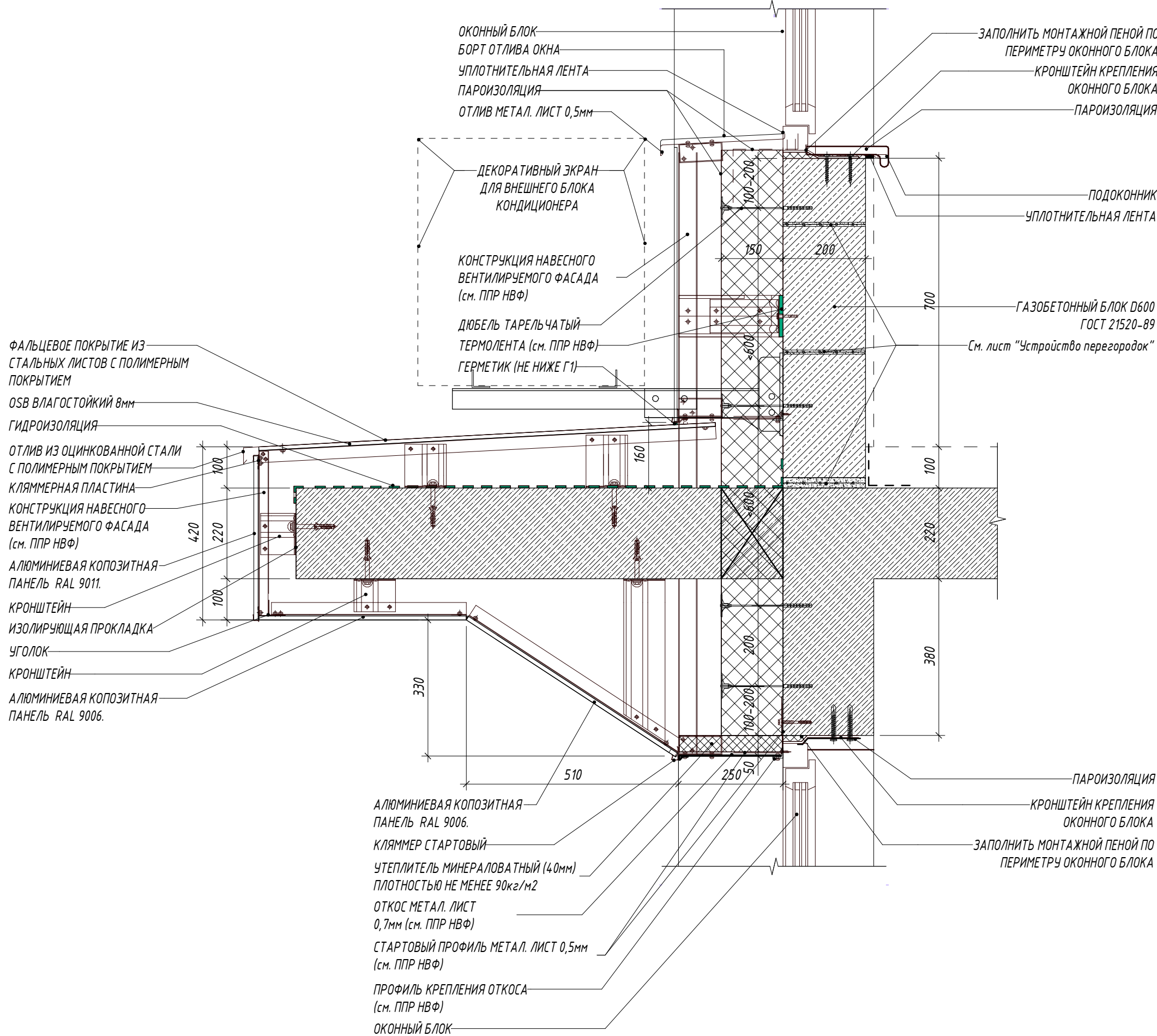
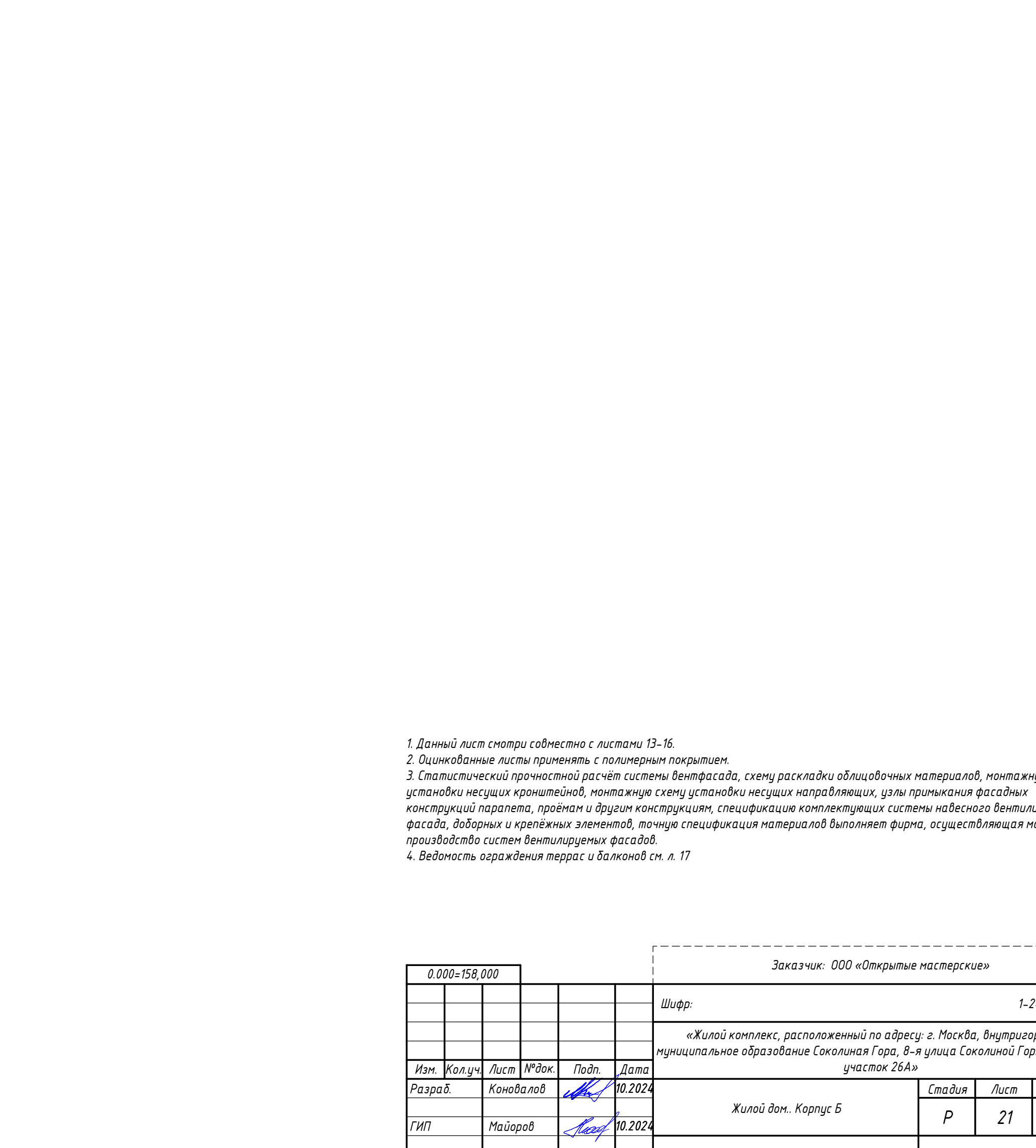
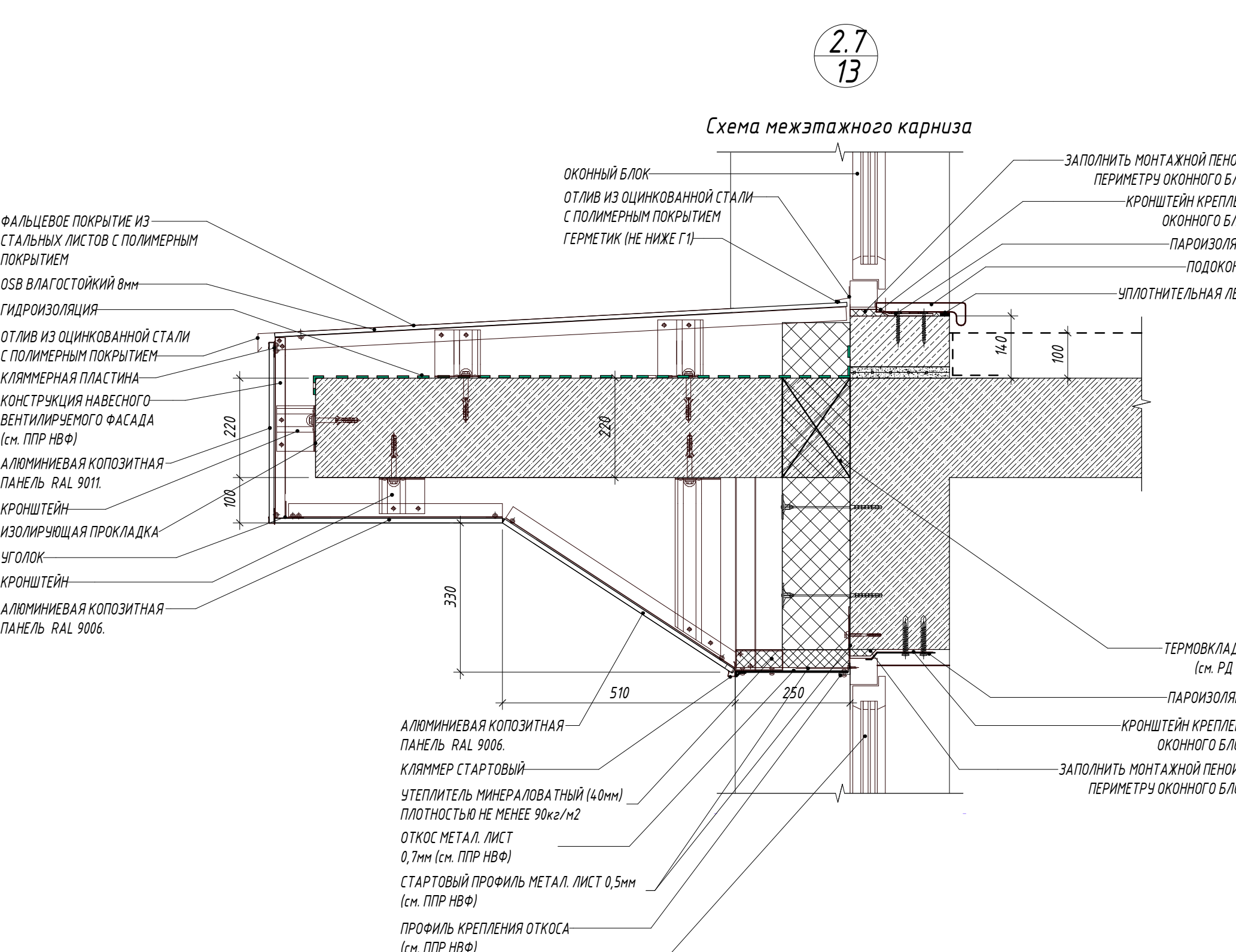
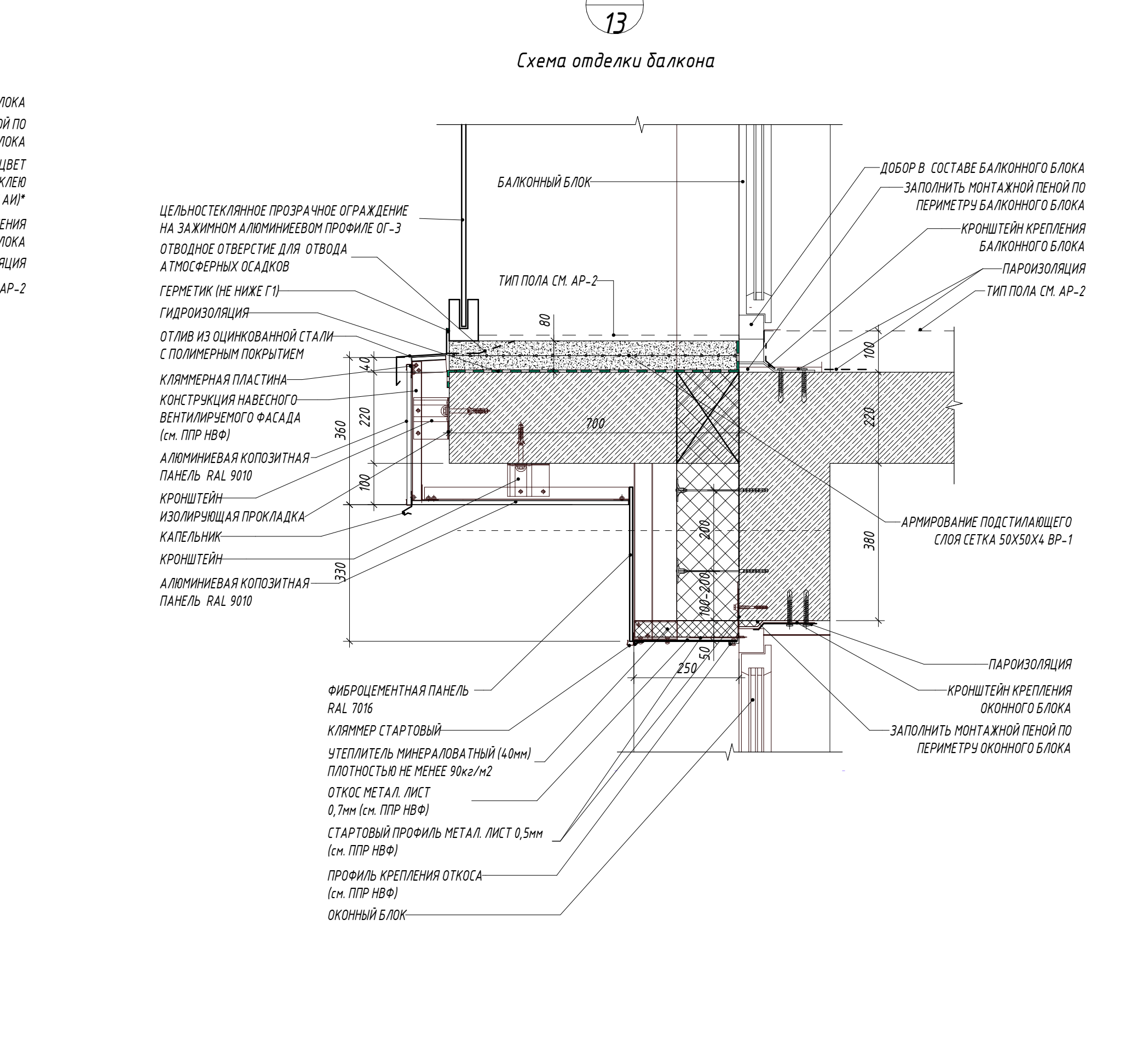

| | | | | | | |
|---|-----------|-------------------------------------|--------|-------------|----------------|--------|
| 0,000=158,000 | | Заказчик: ООО «Открытые мастерские» | | | | |
| | | | | Шифр: | 1-24/01 – АР-3 | |
| «Жилой комплекс, расположенный по адресу: г. Москва, внутригородское муниципальное образование Соколиная Гора, 8-я улица Соколиной Горы, земельный участок 26А» | | | | | | |
| Изм. | Кол.уч. | Лист | № док. | Подп. | Дата | |
| Разраб. | Коновалов | | | | 10.2024 | |
| ГИП | Майоров | | | | 10.2024 | |
| Н.контр. | Ермолаева | | | | 10.2024 | |
| Жилой дом. Корпус Б | | | | Стадия | Лист | Листов |
| | | | | Р | 20 | |
| Корпус Б. Спецификация корзин кондиционеров и декор. поясов. Узлы монтажа корзин кондиционеров | | | | ООО «Кудик» | | |

[illegible]

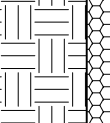

Примыкание отмостки к цоколю вентфасада



| | | | | | | | | |
|---------------|---------|------|-----------|---|---|--|-------------|------|
| 0.000-158,000 | | | | | Заказчик: ООО «Открытые мастерские» | | | |
| | | | | | Шифр: 1-24/01 - AP-3 | | | |
| | | | | | «Жилой комплекс, расположенный по адресу: г. Москва, внутригородское муниципальное образование Сокольники г/ра, 8-я улица Сокольнической Горы, земельный участок 264» | | | |
| Изм. | Кол.уч. | Лист | № док. | Подп. | | | | |
| Разраб. | | | Коновалов |  | 10.2024 | | | |
| | | | | | Жилой дом, Корпус Б | | Станд | Лист |
| | | | | | | | Р | 22 |
| ГИП | | | Майоров |  | 10.2024 | | | |
| | | | | | Корпус Б. Схема карниза на отм. +55,500 и +59,100. Узлы примыкания откосности к цоколю вентсвода и вытяжка | | ООО «Кубик» | |
| Н.контр. | | | Ермолаева |  | 10.2024 | | | |

KPB



24

KPB-



25



26





- 1 Dav

PODLYGAS ARA

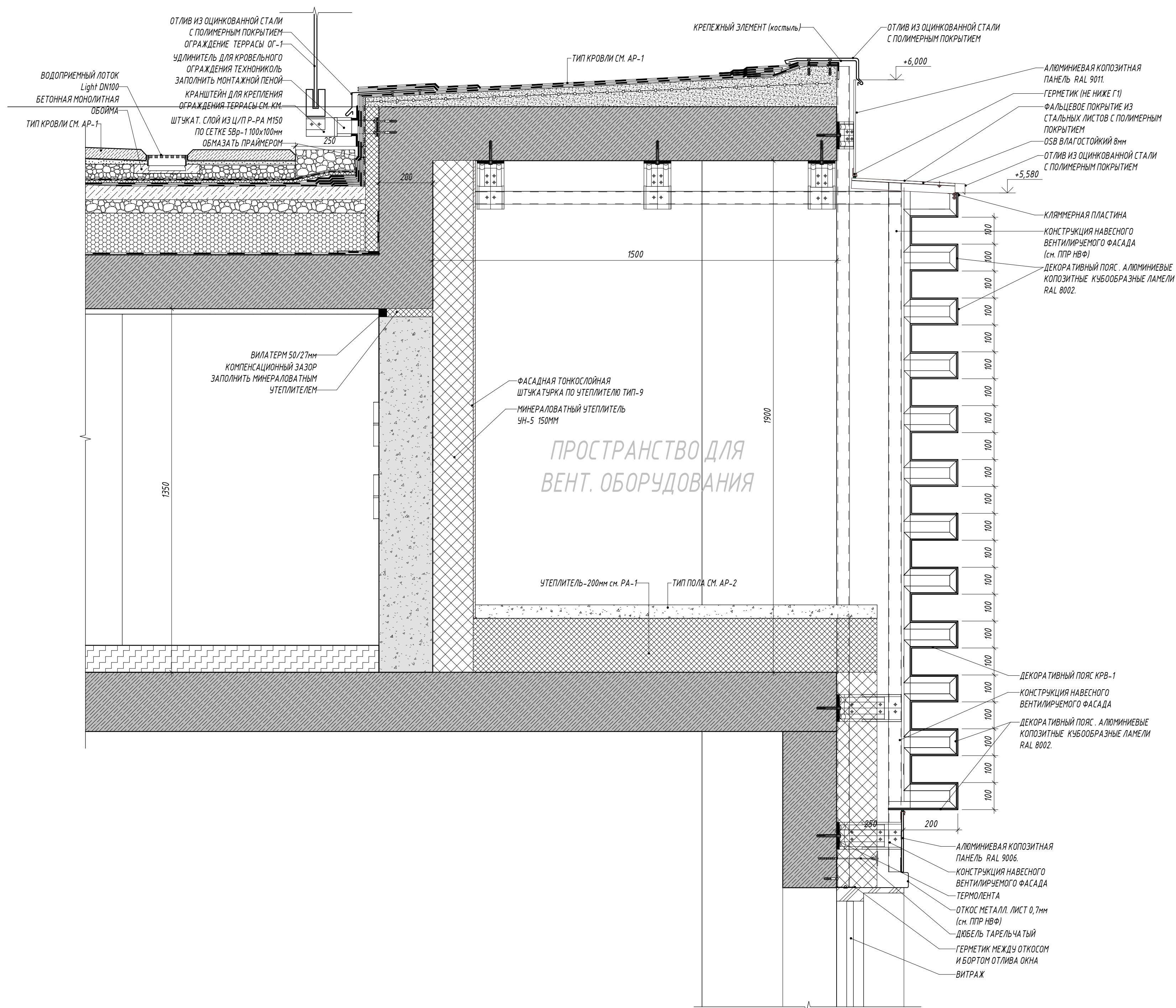
КРВ-3
Декоративный пояс для монтажа рекламных вывесок



1. Дачный лист смотри совместно с листами 3-16.
2. Оцинкованные листы применять с полимерным покрытием.
3. Статистический прочностной расчет системы ветровых, схему раскладки облицовочных материалов, монтажную схему установки несущих кровельных, несущую схему установки несущих направляющих, узлы примыкания фасадных конструкций parapeta, проёмов и других конструкций, спецификации комплектующих системы навесного вентилируемого фасада, доборных и крепежных элементов, точную спецификацию материалов выполняет фирма, осуществляющая монтаж и производство систем вентилируемых фасадов.
4. Спецификация декоративных поясов см. л. 16
5. Монтаж кровли кровли выполняется в соответствии СП 17.13330.2017 "Кровли. Актуализированная версия СНиП II-26 – 76" и СО-002-024/95342 – 2005 Стандарт организации. Альбомом технических решений ТН-КРОВЛЯ Стандарт Тротуар, ТН-КРОВЛЯ Лаит и ТН-Ограждения
6. Ведомость ограждения террас и балконов см. л. 17

| | | | | | | | | |
|---------------|---------|------|-----------|---|---------|---|------|--------|
| 0.000=150.000 | | | | | | Заказчик: 000 «Открытые мастерские» | | |
| | | | | | | Шифр: 1-24/01 - АР-3 | | |
| | | | | | | «Жилой комплекс, расположенный по адресу: г. Москва, внутригородское муниципальное образование Соколиная Гора, 8-я улица Соколиной Горы, земельный участок 26А» | | |
| Изм. | Кол.уч. | Лист | №Фз | Подп. | Дата | | | |
| Разраб. | | | Коновалов |  | 10.2024 | Стадия | Лист | Листов |
| | | | | | | Р | 24 | |
| ГИП | | | Майоров |  | 10.2024 | | | |
| Н.контр. | | | Ермолаева |  | 10.2024 | Жил. дом. Корпус Б | | |
| | | | | | | Корпус Б. Декоративный пояс для монтажа рекламных вывесок КРВ-3 | | |
| | | | | | | 000 «Кудрук» | | |