

Дизайн проект интерьеров помещений МОП Многофункционального
комплекса с подземным паркингом по адресу:
г. Москва, ул. Наметкина, вл. 10

КОМПЛЕКТ РАБОЧИХ ЧЕРТЕЖЕЙ
1 этажа Лобби

| Номер | Наименование | Номер | Наименование | Номер | Наименование |
|-------|--|-------|--|-------|---|
| 1 | Общие данные | 41 | Развертки 1 этажа Лобби Корпус 2 | 81 | Схема расстановки оборудования 1 этажа Лобби Корпус 4 |
| 2 | План 1 этажа Лобби Корпус 1 | 42 | Развертки 1 этажа Лобби Корпус 2 | 82 | План расстановки оконечных устройств систем 1 этажа Лобби Корпус 4 |
| 3 | План отделки 1 этажа Лобби Корпус 1 | 43 | Развертки 1 этажа Лобби Корпус 2 | 83 | План пола 1 этажа Лобби Корпус 4 |
| 4 | Маркировочный план дверей и возводимых перегородок 1 этажа Лобби Корпус 1 | 44 | Развертки 1 этажа Лобби Корпус 2 | 84 | Фрагменты раскладки пола Лобби Корпус 4 |
| 5 | Схема расстановки оборудования 1 этажа Лобби Корпус 1 | 45 | Развертки 1 этажа Лобби Корпус 2 | 85 | План потолка с указанием отделки 1 этажа Лобби Корпус 4 |
| 6 | Схема расстановки отопительных приборов 1 этажа Лобби Корпус 1 | 46 | Развертки 1 этажа Лобби Корпус 2 | 86 | План привязки светильников и оконечных устройств инженерных систем на потолке 1 этажа Лобби Корпус 4 |
| 7 | План расстановки оконечных устройств систем 1 этажа Лобби Корпус 1 | 47 | Развертки 1 этажа Лобби Корпус 2 | 87 | Развертки 1 этажа Лобби Корпус 4 |
| 8 | План пола 1 этажа Лобби Корпус 1 | 48 | Развертки 1 этажа Лобби Корпуса 2 | 88 | Развертки 1 этажа Лобби Корпус 4 |
| 9 | Фрагменты раскладки пола Лобби Корпус 1 | 49 | Развертки 1 этажа Лобби Корпуса 2 | 89 | Развертки 1 этажа Лобби Корпус 4 |
| 10 | План потолка с указанием отделки 1 этажа Лобби Корпус 1 | 50 | Развертки 1 этажа Лобби Корпус 2 | 90 | Развертки 1 этажа Лобби Корпус 4 |
| 11 | План привязки светильников и оконечных устройств инженерных систем на потолке 1 этажа Лобби Корпус 1 | 51 | План 1 этажа Лобби Корпус 3 | 91 | Развертки 1 этажа Лобби Корпус 4 |
| 12 | Развертки 1 этажа Лобби Корпус 1 | 52 | План отделки 1 этажа Лобби Корпус 3 | 92 | Развертки 1 этажа Лобби Корпус 4 |
| 13 | Развертки 1 этажа Лобби Корпус 1 | 53 | Маркировочный план дверей и возводимых перегородок 1 этажа Лобби Корпус 3 | 93 | Развертки 1 этажа Лобби Корпус 4 |
| 14 | Развертки 1 этажа Лобби Корпус 1 | 54 | Ведомость дверей 1 этажа Лобби Корпус 3 | 94 | Развертки 1 этажа Лобби Корпус 4 |
| 15 | Развертки 1 этажа Лобби Корпус 1 | 55 | Схема расстановки оборудования 1 этажа Лобби Корпус 3 | 95 | Развертки 1 этажа Лобби Корпус 4 |
| 16 | Развертки 1 этажа Лобби Корпус 1 | 56 | План расстановки оконечных устройств систем 1 этажа Лобби Корпус 3 | 96 | Развертки 1 этажа Лобби Корпус 4 |
| 17 | Развертки 1 этажа Лобби Корпус 1 | 57 | План пола 1 этажа Лобби Корпус 3 | 97 | Развертки 1 этажа Лобби Корпус 4 |
| 18 | Развертки 1 этажа Лобби Корпус 1 | 58 | Фрагменты раскладки пола Лобби Корпуса 3 | 98 | Развертки 1 этажа Лобби Корпус 4 |
| 19 | Развертки 1 этажа Лобби Корпус 1 | 59 | План потолка с указанием отделки 1 этажа Лобби Корпус 3 | 99 | Развертки 1 этажа Лобби Корпус 4 |
| 20 | Развертки 1 этажа Лобби Корпус 1 | 60 | План привязки светильников и оконечных устройств инженерных систем на потолке 1 этажа Лобби Корпус 3 | 100 | Развертки 1 этажа Лобби Корпус 4 |
| 21 | Развертки 1 этажа Лобби Корпус 1 | 61 | Развертки 1 этажа Лобби Корпус 3 | 101 | Развертки 1 этажа Лобби Корпус 4 |
| 22 | Развертки 1 этажа Лобби Корпус 1 | 62 | Развертки 1 этажа Лобби Корпус 3 | 102 | Развертки 1 этажа Лобби Корпус 4 |
| 23 | Развертки 1 этажа Лобби Корпус 1 | 63 | Развертки 1 этажа Лобби Корпус 3 | 103 | Оборудование |
| 24 | Развертки 1 этажа Лобби Корпус 1 | 64 | Развертки 1 этажа Лобби Корпус 3 | 104 | Задание для доводчиков |
| 25 | Развертки 1 этажа Лобби Корпус 1 | 65 | Развертки 1 этажа Лобби Корпус 3 | 105 | ОЛ_1 и ОЛ_3. Оборудование 1 этажа Лобби Облицовка лифтового портала в холле и оформление лифтовой кнопки |
| 26 | План 1 этажа Лобби Корпус 2 | 66 | Развертки 1 этажа Лобби Корпус 3 | 106 | ОЛ_2 и КЛ_1. Оборудование 1 этажа Лобби Облицовка лифтового портала и оформление лифтовой кнопки |
| 27 | План отделки 1 этажа Лобби Корпус 2 | 67 | Развертки 1 этажа Лобби Корпус 3 | 107 | ОЭ_1 и ОЭ_2. Оборудование 1 этажа Лобби Облицовка угла лифтового холла с навигацией этажа и нумерация этажа на лестнице |
| 28 | Маркировочный план дверей и возводимых перегородок 1 этажа Лобби Корпус 2 | 68 | Развертки 1 этажа Лобби Корпус 3 | 108 | ОБД_1 и ОБД_2. Оборудование 1 этажа Лобби. Облицовка входных дверей в квартиры и Облицовка входной двери ПУИ |
| 29 | Ведомость дверей 1 этажа Лобби Корпус 2 | 69 | Развертки 1 этажа Лобби Корпус 3 | 109 | Рс_1. Оборудование 1 этажа Лобби. Ресепшен Корпуса №1 |
| 30 | Схема расстановки оборудования 1 этажа Лобби Корпус 2 | 70 | Развертки 1 этажа Лобби Корпус 3 | 110 | Рс_2. Оборудование 1 этажа Лобби. Ресепшен Корпуса №2 |
| 31 | План расстановки оконечных устройств систем 1 этажа Лобби Корпус 2 | 71 | Развертки 1 этажа Лобби Корпус 3 | 111 | Рс_3. Оборудование 1 этажа Лобби. Ресепшен Корпуса №3 |
| 32 | План пола 1 этажа Лобби Корпус 2 | 72 | Развертки 1 этажа Лобби Корпус 3 | 112 | Рс_4. Оборудование 1 этажа Лобби. Ресепшен Корпуса №4 |
| 33 | Фрагменты раскладки пола Лобби Корпус 2 | 73 | Развертки 1 этажа Лобби Корпус 3 | 113 | Ст_1.1 и Ст_1.2. Оборудование 1 этажа Лобби. Стеллажи Корпуса №1 |
| 34 | План потолка с указанием отделки 1 этажа Лобби Корпус 2 | 74 | Развертки 1 этажа Лобби Корпус 3 | 114 | Ст_2.1 и Ст_2.2. Оборудование 1 этажа Лобби. Стеллажи Корпуса №2 |
| 35 | План привязки светильников и оконечных устройств инженерных систем на потолке 1 этажа Лобби Корпус 2 | 75 | Развертки 1 этажа Лобби Корпус 3 | 115 | Ст_3.1. Оборудование 1 этажа Лобби. Стеллажи Корпуса №3 |
| 36 | Развертки 1 этажа Лобби Корпус 2 | 76 | Развертки 1 этажа Лобби Корпус 3 | 116 | Ст_4.1, Ст_4.2 и Ст_4.3. Оборудование 1 этажа Лобби. Стеллажи Корпуса №4 |
| 37 | Развертки 1 этажа Лобби Корпус 2 | 77 | План 1 этажа Лобби Корпус 4 | | |
| 38 | Развертки 1 этажа Лобби Корпус 2 | 78 | План отделки 1 этажа Лобби Корпус 4 | | |
| 39 | Развертки 1 этажа Лобби Корпус 2 | 79 | Маркировочный план дверей и возводимых перегородок 1 этажа Лобби Корпус 4 | | |
| 40 | Развертки 1 этажа Лобби Корпус 2 | 80 | Ведомость дверей 1 этажа Лобби Корпус 4 | | |

г. Москва, ул. Напетина, вл. 10

| Изм. | Коп.ч. | Лист | №Док. | Подп. | Дата |
|-------------|--------|------|-------|-------|------|
| | | | | | |
| Разработал | | | | | |
| ГАП | | | | | |
| | | | | | |
| ГИП | | | | | |
| Н. контроль | | | | | |

| 1 этаж Лобби | Стадия | Лист | Листов |
|--------------|---------------|------|--------|
| | РД | 1 | 121 |
| Общие данные | ИП Лайко А.А. | | |

Дизайн проект интерьеров помещений МОП Многофункционального
комплекса с подземным паркингом по адресу:
г. Москва, ул. Наметкина, вл. 10

КОРПУС №1

План 1 этажа Лобби Корпус 1

| Экспликация корпусов | | |
|----------------------|--------------|-------------|
| № | Наименование | Площадь |
| 1 | Корпус №1 | 208,85 |
| 2 | Корпус №2 | 303,09 |
| 3 | Корпус №3 | 272,69 |
| 4 | Корпус №4 | 257,91 |
| | | 1 042,54 м² |

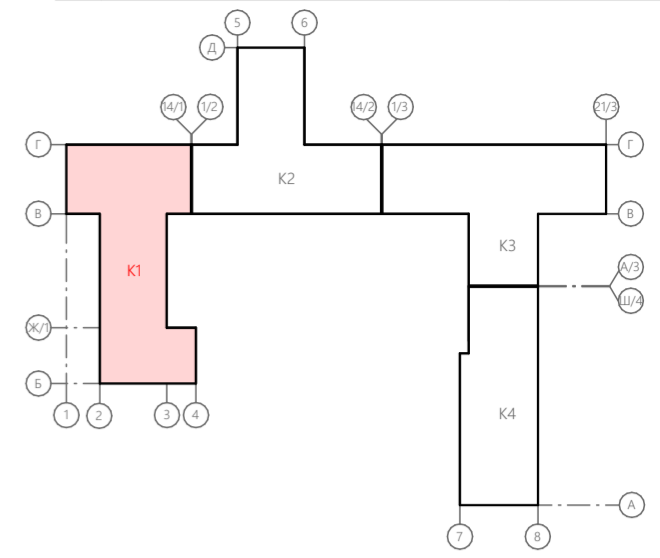
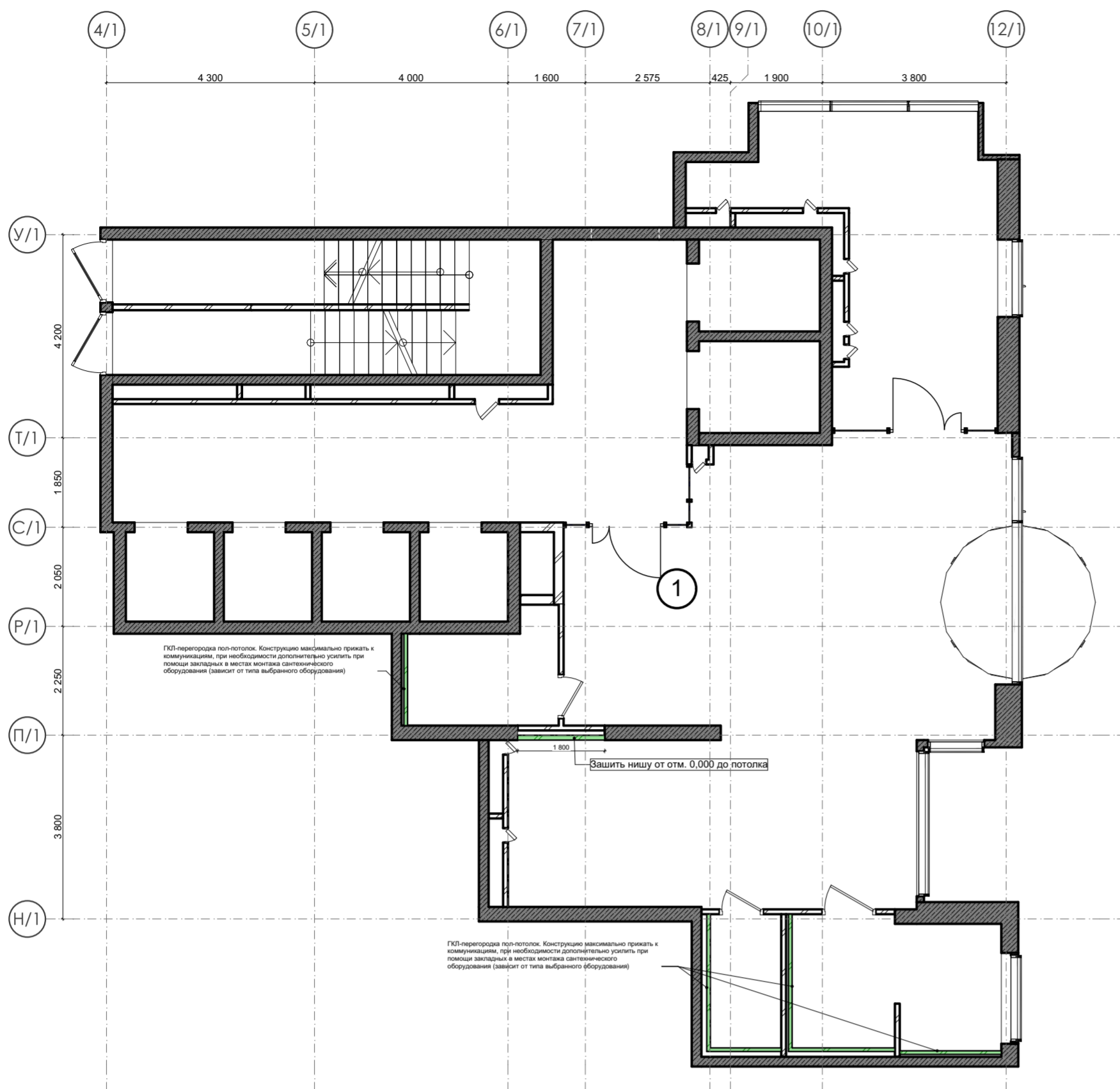

1. За отметку 0,000 принята отметка уровня чистового пола 1 этажа Лобби.
2. Все размеры уточнить по месту до начала производства работ. При возникновении отклонений в размерах все корректировки согласовать с Автором проекта.
3. Размеры со знаком * справочные – уточнить по месту.
4. Все материалы, предоставляемые Подрядчиком согласовать с Заказчиком и Архитектором.

| | | | | | |
|------------|--|-----------------------------|--------|------|------------|
| 02/01-024 | | 1 этаж Лобби | | | |
| ГАП | | Интерьер | Стадия | Лист | |
| Архитектор | | | РД | 2 | |
| Архитектор | | План 1 этажа Лобби Корпус 1 | Дата | | 17.04.2025 |
| | | | | | |

План отделки 1 этажа Лобби Корпус 1

| Экспликация корпусов | | |
|----------------------|--------------|-------------|
| № | Наименование | Площадь |
| 1 | Корпус №1 | 208,85 |
| 2 | Корпус №2 | 303,09 |
| 3 | Корпус №3 | 272,69 |
| 4 | Корпус №4 | 257,91 |
| | | 1 042,54 м² |

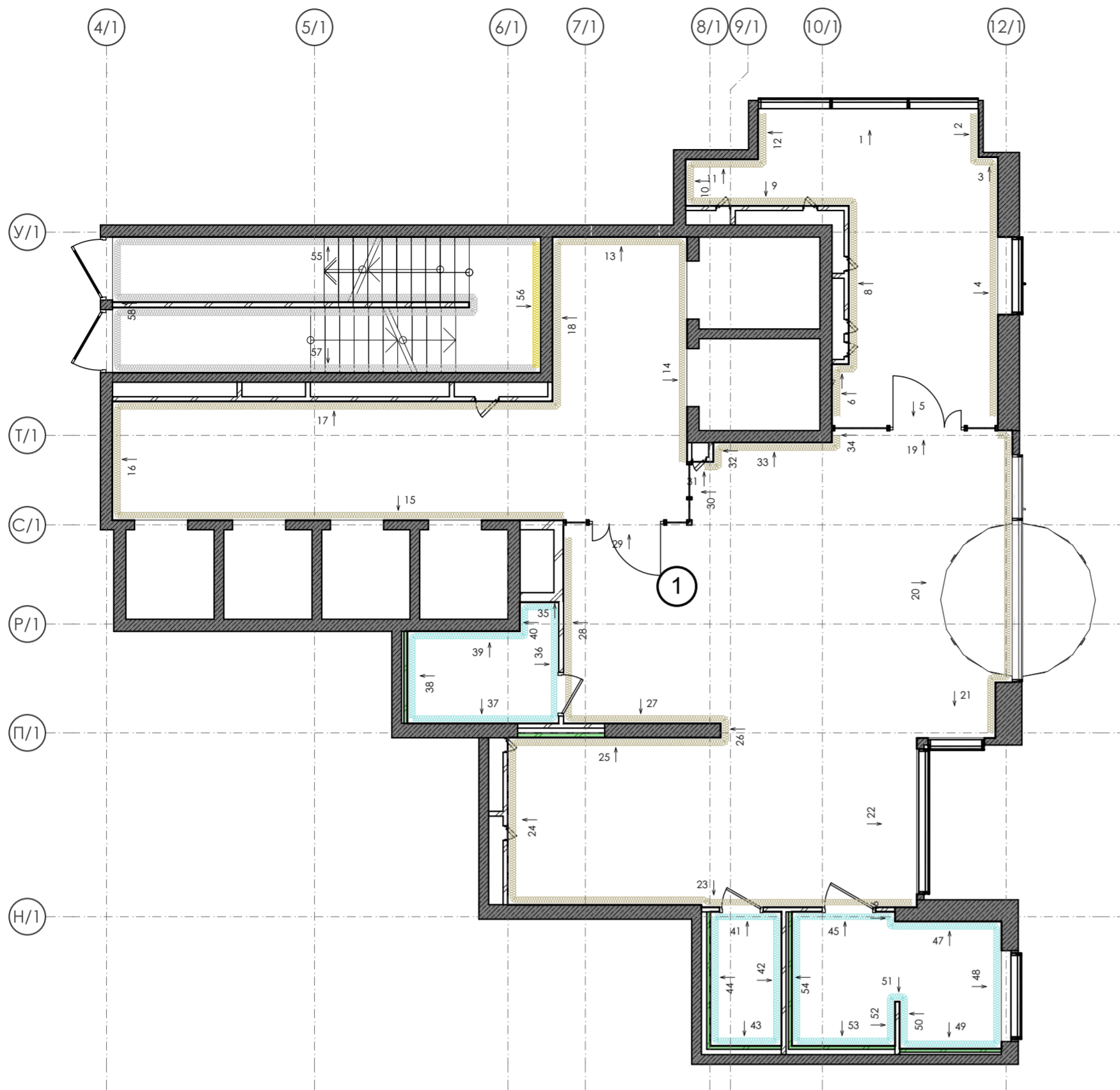

Отделка стен

| Обозн. | Образец | Наименование Покрытия | Площадь | Примечание | Ссылка |
|--------|---------|---|---------|------------|---|
| 1. 101 | | 101 Керамогранит Italon Материя Магнезио, цвет: бежевый, габаритные размеры: 30x60 (или аналог) | 350,08 | - | https://shop.italonceramica.ru/product/keramogranit-materiya-magnezio-30kh60-610015000328/ |
| 1. 102 | | 102 Керамогранит Чеппо ди Гре, цвет: серый, габаритные размеры: 60x60 (или аналог) | 109,84 | - | https://kerama-marazzi.com/catalog/gres/dd605820r/ |
| 1. 103 | | RAL 9010 103 Окраска водоземulsionной матовой краской, цвет: белый RAL 9010 (выкрас согласовать с Архитектором проекта) | 117,84 | - | https://www.market-krasok.ru/help/colors/ral_classic/RAL-9010/ |
| 1. 104 | | RAL 8001 104 Окраска водоземulsionной матовой краской, цвет: охра коричневая RAL 8001 (выкрас согласовать с Архитектором проекта) | 8,43 | - | https://www.market-krasok.ru/help/colors/ral_classic/RAL-8001/ |

Количество материала дано без учета технологического запаса! Предусмотреть запас!

1. За отметку 0,000 принята отметка уровня чистового пола 1 этажа Лобби.
2. Все размеры уточнить по месту до начала производства работ. При возникновении отклонений в размерах все корректировки согласовать с Автором проекта.
3. Размеры со знаком * справочные – уточнить по месту. Требуется проверка всех размеров и уточнение архитектурных решений и объема строительно-отделочных работ после демонтажа в помещении.
4. Все материалы, предоставляемые Подрядчиком согласовать с Заказчиком и Архитектором.
5. Для согласования отделки 101, 102, ... необходимо сделать пробный выкрас в виде квадрата 1000x1000 мм. Колеровать не более 1 литра краски. Пробный выкрас согласовать с Авторами проекта и Заказчиком.
6. Все строительные-отделочные материалы должны соответствовать классу пожарной опасности КМ0.
7. План отделки смотреть совместно с разделом ОВ

| | | | | |
|------------|--|-------------------------------------|------------|------|
| 02/01-024 | | 1 этаж Лобби | | |
| ГАП | | Интерьер | Стадия | Лист |
| Архитектор | | | РД | 3 |
| Архитектор | | План отделки 1 этажа Лобби Корпус 1 | Дата | |
| | | | 17.04.2025 | |

Маркировочный план дверей и возводимых перегородок 1 этажа Лобби Корпус 1

| Экспликация корпусов | | |
|----------------------|--------------|-------------|
| № | Наименование | Площадь |
| 1 | Корпус №1 | 208,85 |
| 2 | Корпус №2 | 303,09 |
| 3 | Корпус №3 | 272,69 |
| 4 | Корпус №4 | 257,91 |
| | | 1 042,54 м² |

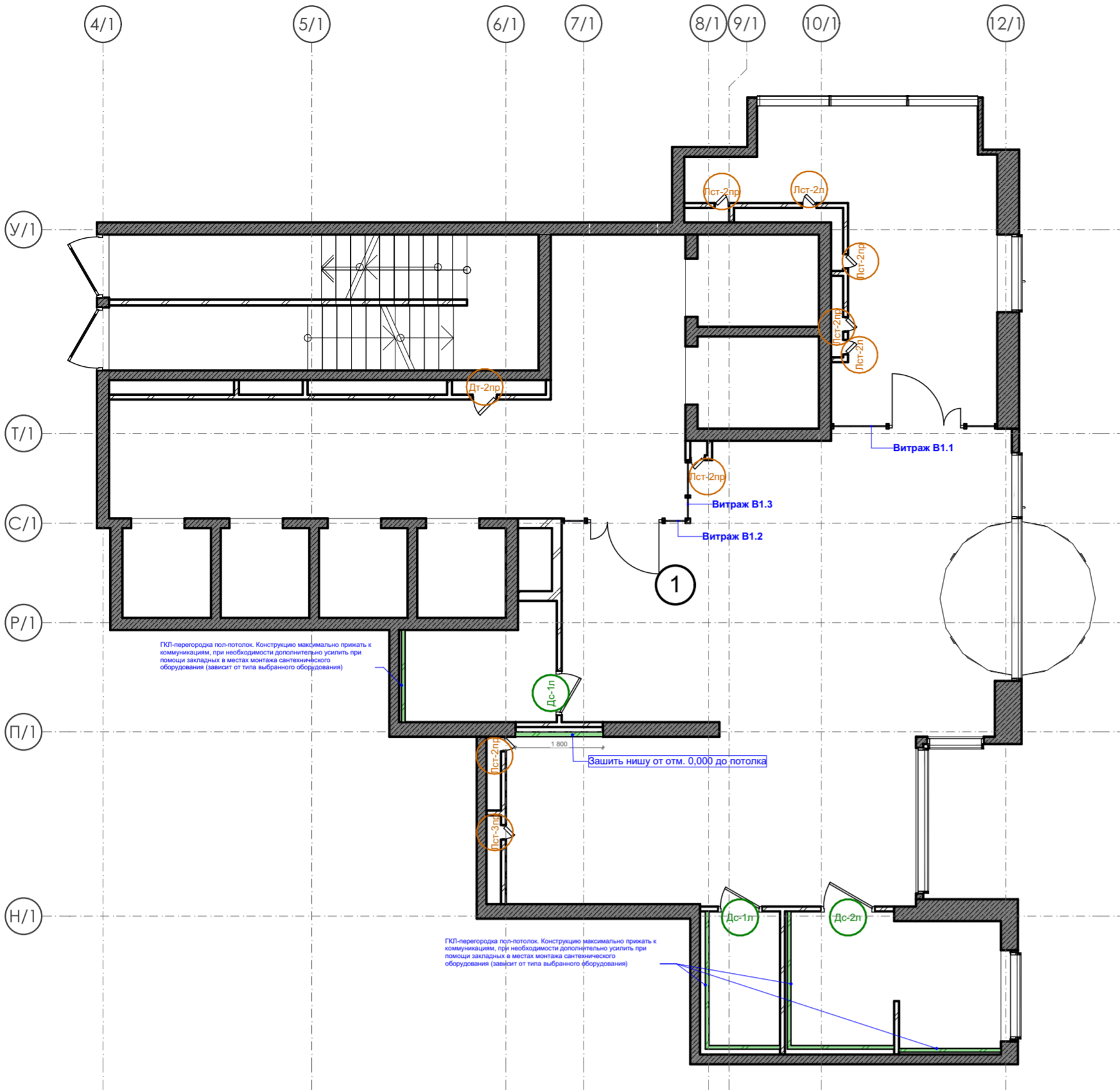

Одностворчатый люк "Техно" под плитку без канта

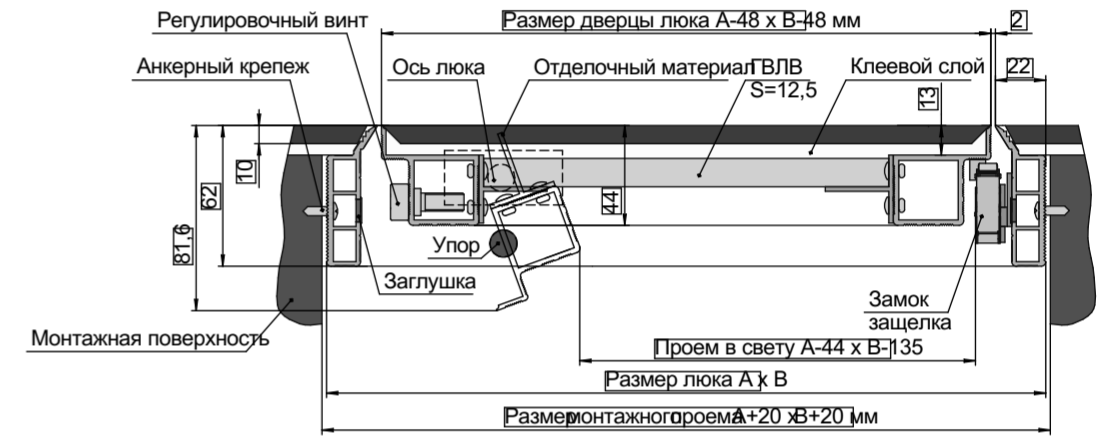

Ведомость Дверей

| Расположение | № двери | Кол-во | Вид | Размер Проема (уточнить после строительных обмеров) | Количество полотен | Ориентация | Запирание | Предел огнестойкости | Производитель | Тип двери | Назначение | Покртия | Ссылка примера фурнитуры |
|--------------|---------|--------|-----|---|--------------------|------------|------------------|----------------------|------------------------|--|--|---|---|
| Корпус №1 | | | | | | | | | | | | | |
| | Дс-1л | 2 | | 900x2 100 | 1 | Л | завертка | EI30 | - | - | Двери в санузлы для посетителей и ПУИ | Равинг-Asphalt Smooth; МАТОВЫЙ МЕТАЛЛ ШАМПАНЬ S 3040-Y10R | https://market.yandex.ru/product--prizma-slg-23/1740464629?sku=101884465807&uniqueId=892410&do-waremd5=vAJ_eu07aSdn5VYMdcJBA&sponsored=1 |
| | Дс-2л | 1 | | 1 100x2 100 | 1 | Л | завертка | EI30 | - | - | Дверь в санузел для МГН и Комнату матери и ребенка | МАТОВЫЙ МЕТАЛЛ ШАМПАНЬ S 3040-Y10R; Ручка раздельная Fuago K. SL52. FLY (FLY SL) SSG-39 сатинированное золото (согласовать дополнительно) | https://market.yandex.ru/product--prizma-slg-23/1740464629?sku=101884465807&uniqueId=892410&do-waremd5=vAJ_eu07aSdn5VYMdcJBA&sponsored=1 |
| | Дт-2пр | 1 | | 500x1 300 | 1 | П | Нажимная защелка | - | ПФ "Хаммер" или аналог | Люк"Стил" под плитку | Люк-дверь в технических нишах | Полотно - Керамогранит Italon Материя Магнезио, цвет: бежевый, габаритные размеры: 30x600 (или аналог) | - |
| | Лст-2л | 2 | | 300x400 | 1 | Л | Нажимная защелка | - | ПФ "Хаммер" или аналог | Люк"Стил" под плитку | Двери в технических нишах | Полотно - Керамогранит Italon Материя Магнезио, цвет: бежевый, габаритные размеры: 30x600 (или аналог) | - |
| | Лст-2пр | 5 | | 300x400 | 1 | П | Нажимная защелка | - | ПФ "Хаммер" или аналог | Люк"Стил" под плитку | Двери в технических нишах | Полотно - Керамогранит Italon Материя Магнезио, цвет: бежевый, габаритные размеры: 30x600 (или аналог) | - |
| | Лст-3пр | 1 | | 300x400 | 1 | П | Замок ключ | EI60 | ПФ "Хаммер" или аналог | Люк-дверь противопожарный "Техно" под плитку | Лючок противопожарный в технических нишах(ЗОМ,СС) | Полотно - Керамогранит Italon Материя Магнезио, цвет: бежевый, габаритные размеры: 30x600 (или аналог) | - |

Двухстворчатый люк "Техно" под плитку без канта

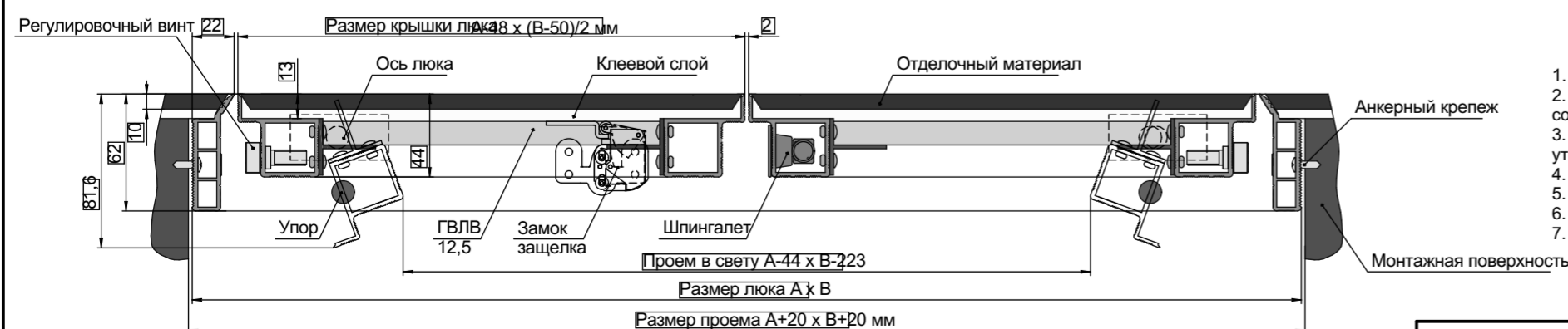

1. За отметку 0,000 принята отметка уровня чистового пола 1 этажа Лобби.
2. Все размеры уточнить по месту до начала производства работ. При возникновении отклонений в размерах все корректировки согласовать с Автором проекта.
3. Размеры со знаком * справочные – уточнить по месту. Требуется проверка всех размеров и уточнение архитектурных решений и объема строительно-отделочных работ после демонтажа в помещении.
4. Все материалы, предоставляемые Подрядчиком согласовать с Заказчиком и Архитектором.
5. Конструкцию закладных элементов, места установки и размер уточнить у Производителя оборудования.
6. Все лючки-двери в помещении должны быть без канта.
7. План маркировки дверей смотреть с разделами АР 2.2 и АР 1.4

02/01-024

1 этаж Лобби

| | | | | |
|------------|--|---|------------|------|
| ГАП | | Интерьер | Студия | Лист |
| Архитектор | | | РД | 4 |
| Архитектор | | Маркировочный план дверей и возводимых перегородок 1 этажа Лобби Корпус 1 | Дата | |
| | | | 17.04.2025 | |

Схема расстановки оборудования 1 этажа Лобби Корпус 1

| Экспликация корпусов | | |
|----------------------|--------------|-------------|
| № | Наименование | Площадь |
| 1 | Корпус №1 | 208,85 |
| 2 | Корпус №2 | 303,09 |
| 3 | Корпус №3 | 272,69 |
| 4 | Корпус №4 | 257,91 |
| | | 1 042,54 м² |

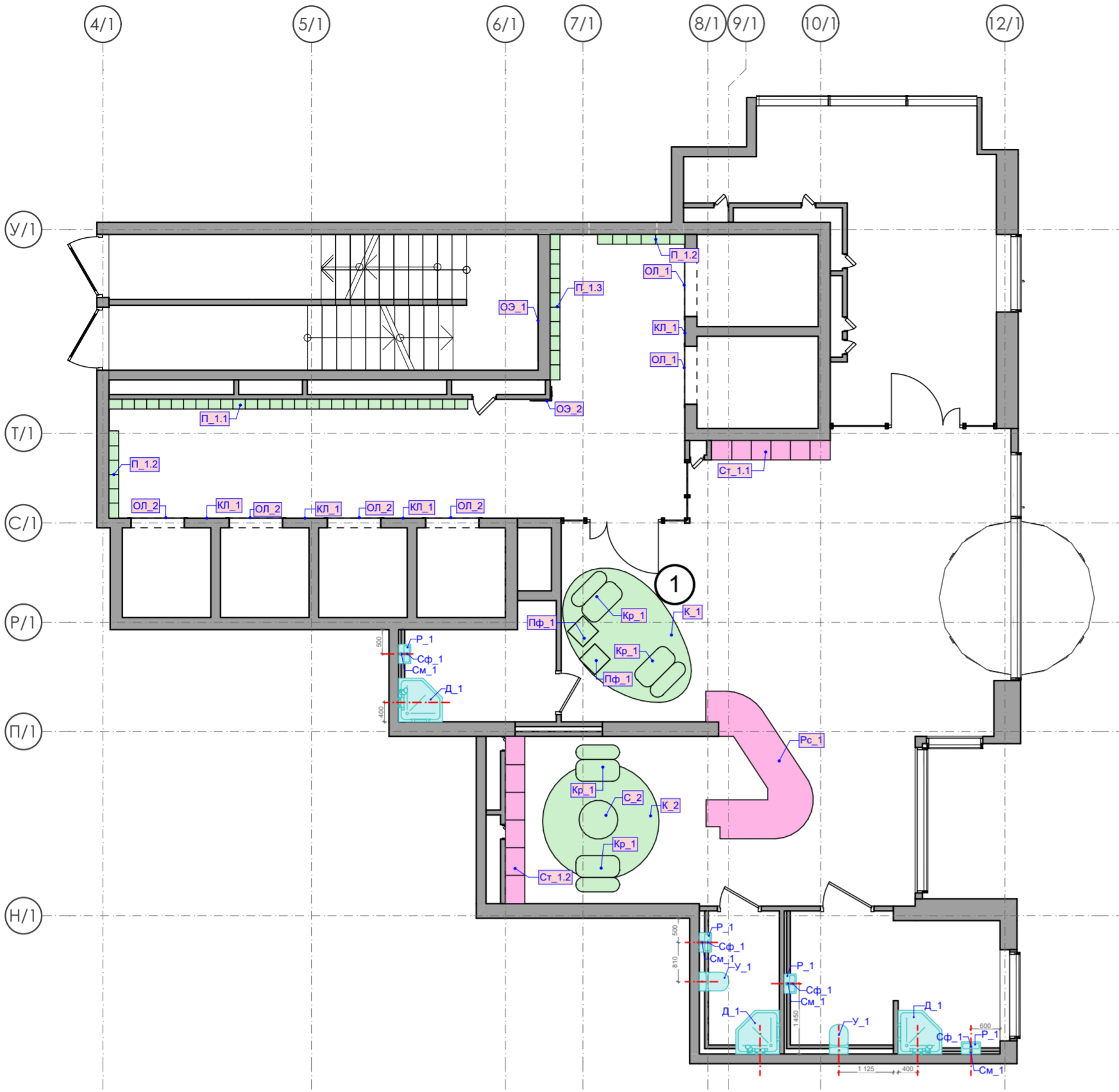

| Спецификация покупного оборудования (мебель) | | | | |
|--|-----|--|--------|---|
| Обозн. | Вид | Наименование | Кол-во | Ссылка |
| Д_1 | | Диван. Артикул L22-2SL. Обивка и декор подбирается при заказе согласно дизайн проекту | 1 | https://www.slavstol.ru/silne-divan-rocks.html |
| К_1 | | Ковер. Цвет и форму согласовать дополнительно | 1 | |
| К_2 | | Ковер. Цвет и форму согласовать дополнительно | 1 | |
| К_3 | | Ковер. Цвет и форму согласовать дополнительно | 1 | |
| К_4 | | Ковер. Цвет и форму согласовать дополнительно | 1 | |
| К_5 | | Ковер. Цвет и форму согласовать дополнительно | 1 | |
| К_6 | | Ковер. Цвет и форму согласовать дополнительно | 1 | |
| Кр_1 | | Кресло. Артикул L22-1S. Обивка и декор подбирается при заказе согласно дизайн проекту | 13 | https://www.slavstol.ru/silne-divan-rocks.html |
| П_1.1 | | Почтовый ящик | 1 | https://arhgrille.com/pochtovye-yashchiki |
| П_1.2 | | Почтовый ящик | 2 | https://arhgrille.com/pochtovye-yashchiki |
| П_1.3 | | Почтовый ящик | 1 | https://arhgrille.com/pochtovye-yashchiki |
| П_2.1 | | Почтовый ящик | 1 | https://arhgrille.com/pochtovye-yashchiki |
| П_2.2 | | Почтовый ящик | 2 | https://arhgrille.com/pochtovye-yashchiki |
| П_2.3 | | Почтовый ящик | 2 | https://arhgrille.com/pochtovye-yashchiki |
| П_2.4 | | Почтовый ящик | 1 | https://arhgrille.com/pochtovye-yashchiki |
| П_3.1 | | Почтовый ящик | 3 | https://arhgrille.com/pochtovye-yashchiki |
| П_3.2 | | Почтовый ящик | 3 | https://arhgrille.com/pochtovye-yashchiki |
| П_3.3 | | Почтовый ящик | 1 | https://arhgrille.com/pochtovye-yashchiki |
| П_4.1 | | Почтовый ящик | 1 | https://arhgrille.com/pochtovye-yashchiki |
| П_4.2 | | Почтовый ящик | 1 | https://arhgrille.com/pochtovye-yashchiki |
| П_4.3 | | Почтовый ящик | 1 | https://arhgrille.com/pochtovye-yashchiki |
| П_4.4 | | Почтовый ящик | 1 | https://arhgrille.com/pochtovye-yashchiki |
| П_4.5 | | Почтовый ящик | 1 | https://arhgrille.com/pochtovye-yashchiki |
| П_4.6 | | Почтовый ящик | 2 | https://arhgrille.com/pochtovye-yashchiki |
| Пф_1 | | Пуф. Артикул L22-2PK-500. Обивка и декор подбирается при заказе согласно дизайн проекту. | 5 | https://www.slavstol.ru/silne-divan-rocks.html |
| С_2 | | Журнальный столик | 5 | https://scanddy.ru/catalog/mebel/stoly/zhumalnyy_stol_test-p/zhumalnyy_stol_iz_kollektcii_s_pace20792/ |

| Спецификация сантехнических приборов | | | | | |
|--------------------------------------|--------|---|--------|-------------|---|
| Имя Священной Зоны | Обозн. | Описание | Кол-во | Внешний вид | Ссылка |
| Корпус №1 | | | | | |
| | Д_1 | Душевой уголок Vincea Stresa VSP-1S900CL 90x90, профиль хром, стекло прозрачное | 3 | | https://santehnika-online.ru/product/dushevoy_ug_olok_vincea_stresa_vsp_1s900cl_90x90_profil_khrom_steklo_prozrachnoe/510308/ |
| | Р_1 | Раковина подвесная без пьедестала. Габариты (ШxГxВ): 400x250x130". Установка смесителя сбоку. | 4 | | https://santehnika-online.ru/product/rukomyonny_jacob_delafor_odeon_up_e4799g_40_sm_5533009/137488/ |
| | См_1 | Смеситель для раковины Р_1, цвет: хром. | 4 | | https://santehnika-online.ru/product/smesitel_dlya_rakoviny_stworki_karistad_ka_s_01cr/550061/ |
| | Сф_1 | Сифон для раковины Р_1, цвет: хром. | 4 | | https://santehnika-online.ru/product/sifon_dlya_rakoviny_kiudi_1002005_00_khrom/226466/ |
| | У_1 | Унитаз с бачком напольный. Габариты (ШxГxВ): 370x605x800. | 2 | | https://santehnika-online.ru/product/unitaz_komp_akt_ceruttispa_sella_ct9864_bezobodkovyy_s_mikrolifom_belyy/644650/?q=ceruttispa+sella+ct9864&s= |

| Оборудование индивидуального изготовления | | | | |
|---|------------------------------------|--------|-------------|------------|
| Обозн. | Наименование | Кол-во | Зона | Примечание |
| КЛ_1 | Оформление кнопки лифта | 18 | Все корпуса | Лист №107 |
| ОЛ_1 | Облицовка лифта | 4 | Все корпуса | Лист №106 |
| ОЛ_2 | Облицовка лифта | 19 | Все корпуса | Лист №107 |
| ОЛ_3 | Облицовка лифта | 2 | Корпус №4 | Лист №106 |
| ОЭ_1 | Обозначение этажа на лестнице | 6 | Все корпуса | Лист №108 |
| ОЭ_2 | Обозначение этажа в лифтовом холле | 4 | Все корпуса | Лист №108 |
| Рс_1 | Ресепшен | 1 | Корпус №1 | Лист №110 |
| Рс_2 | Ресепшен | 1 | Корпус №2 | Лист №111 |
| Рс_3 | Ресепшен | 1 | Корпус №3 | Лист №112 |
| Рс_4 | Ресепшен | 1 | Корпус №4 | Лист №113 |
| Ст_1.1 | Стеллаж | 1 | Корпус №1 | Лист №114 |
| Ст_1.2 | Стеллаж | 1 | Корпус №1 | Лист №114 |
| Ст_2.1 | Стеллаж | 1 | Корпус №2 | Лист №115 |
| Ст_2.2 | Стеллаж | 1 | Корпус №2 | Лист №115 |
| Ст_3.1 | Стеллаж | 1 | Корпус №3 | Лист №116 |
| Ст_4.1 | Стеллаж | 1 | Корпус №4 | Лист №117 |
| Ст_4.2 | Стеллаж | 1 | Корпус №4 | Лист №117 |
| Ст_4.3 | Стеллаж | 1 | Корпус №4 | Лист №117 |



Почтовые ящики П_1.1 - П_4.6 : Материал двери: латунь. Корпус: х/к сталь 1 мм с порошковой покраской по каталогу Ral 1002. Цифры вырезанные напорез или лазерная гравировка. Шрифт: аналогично используемому в оборудовании ОЭ_1, ОЭ_2. Комплект: замки, ключи.

КОЛИЧЕСТВО И КОНФИГУРАЦИЯ ПОЧТОВЫХ ЯЩИКОВ П_1.1 - П_4.6 ОТОБРАЖЕНЫ НА РАЗВЕРТКАХ В КАЧЕСТВЕ ПРИМЕРА. ДОПОЛНИТЕЛЬНО СОГЛАСОВАТЬ ВВОДНЫЕ С ПОДРЯДЧИКОМ, ЗАКАЗЧИКОМ И АРХИТЕКТОРОМ

1. За отметку 0,000 принята отметка уровня чистового пола 1 этажа Лобби.
2. Все размеры уточнить по месту до начала производства работ. При возникновении отклонений в размерах все корректировки согласовать с Автором проекта.
3. Размеры со знаком * справочные – уточнить по месту. Требуется проверка всех размеров и уточнение архитектурных решений и объема строительно-отделочных работ после демонтажа в помещении.
4. Все материалы, предоставляемые Подрядчиком согласовать с Заказчиком и Архитектором.
5. Конструкции закладных элементов, места установки и размер уточнить у Производителя оборудования.
6. Все люки-двери в помещении должны быть без канта.
7. План расстановки оборудования смотреть с листами 87-94

| | | | | |
|------------|--|---|-------------------|------|
| 02/01-024 | | 1 этаж Лобби | | |
| ГАП | | Интерьер | Студия | Лист |
| Архитектор | | | РД | 5 |
| Архитектор | | Схема расстановки оборудования 1 этажа Лобби Корпус 1 | Дата | |
| | | | 17.04.2025 | |

Схема расстановки отопительных приборов 1 этажа Лобби Корпус 1

| Экспликация корпусов | | |
|----------------------|--------------|-------------|
| № | Наименование | Площадь |
| 1 | Корпус №1 | 208,85 |
| 2 | Корпус №2 | 303,09 |
| 3 | Корпус №3 | 272,69 |
| 4 | Корпус №4 | 257,91 |
| | | 1 042,54 м² |

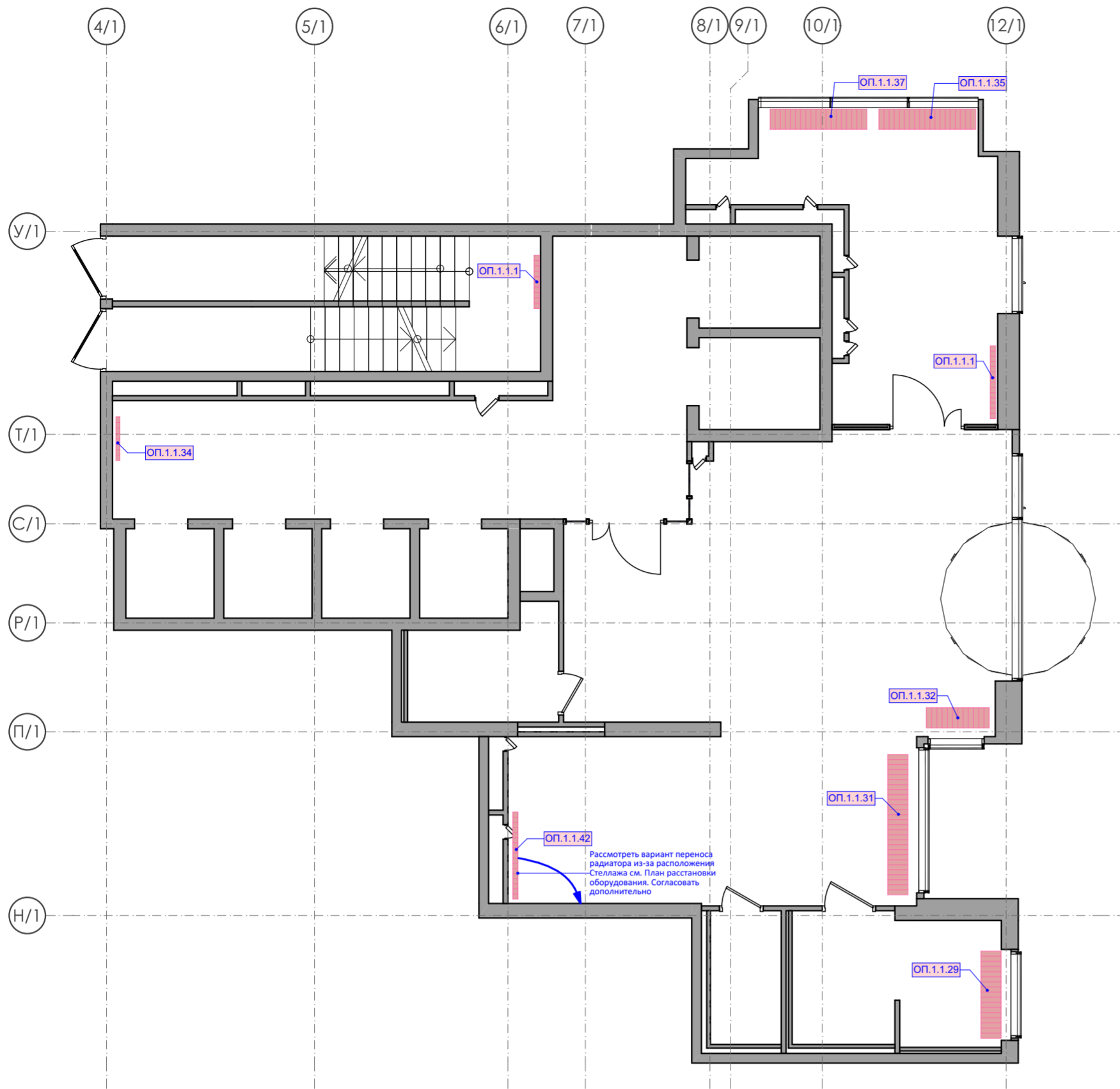

| Спецификация отопительных приборов | | | |
|------------------------------------|------------|-----|---|
| Расположение | Маркировка | Вид | Описание |
| Корпус №1 | | | |
| | ОП.1.1.1 | | Марка 22-500-1100. Изготовитель PRADO. Настенное крепление. Размер 1100x500x108мм |
| | ОП.1.1.29 | | Марка SPL INC-1800/190/420-8/2-E15-U10V0. Изготовитель SPL. Внутрипольное расположение. Размер 1800x190x420мм |
| | ОП.1.1.31 | | Марка SPL INC-2900/190/420-8/2-E15-U10V0. Изготовитель SPL. Внутрипольное расположение. Размер 2900x190x420мм |
| | ОП.1.1.32 | | Марка SPL INC-1300/190/420-8/2-E15-U10V0. Изготовитель SPL. Внутрипольное расположение. Размер 1300x190x420мм |
| | ОП.1.1.34 | | Марка 20-500-900. Изготовитель PRADO. Внутрипольное расположение. Размер 900x500x82мм |
| | ОП.1.1.35 | | Марка SPL INC-2000/190/420-8/2-E15-U10V0. Изготовитель SPL. Внутрипольное расположение. Размер 2000x190x420мм |
| | ОП.1.1.37 | | Марка SPL INC-2000/190/420-8/2-E15-U10V0. Изготовитель SPL. Внутрипольное расположение. Размер 2000x190x420мм |
| | ОП.1.1.42 | | Марка 22-500-1800. Изготовитель PRADO. Настенное крепление. Размер 1100x500x108мм |

| | | | | | |
|------------|--|--|--------|------------|--|
| 02/01-024 | | 1 этаж Лобби | | | |
| ГАП | | Интерьер | Стадия | Лист | |
| Архитектор | | | РД | 6 | |
| Архитектор | | Схема расстановки отопительных приборов 1 этажа Лобби Корпус 1 | Дата | 17.04.2025 | |

План расстановки оконечных устройств систем 1 этажа Лобби Корпус 1

| Экспликация корпусов | | |
|----------------------|--------------|-------------|
| № | Наименование | Площадь |
| 1 | Корпус №1 | 208,85 |
| 2 | Корпус №2 | 303,09 |
| 3 | Корпус №3 | 272,69 |
| 4 | Корпус №4 | 257,91 |
| | | 1 042,54 м² |

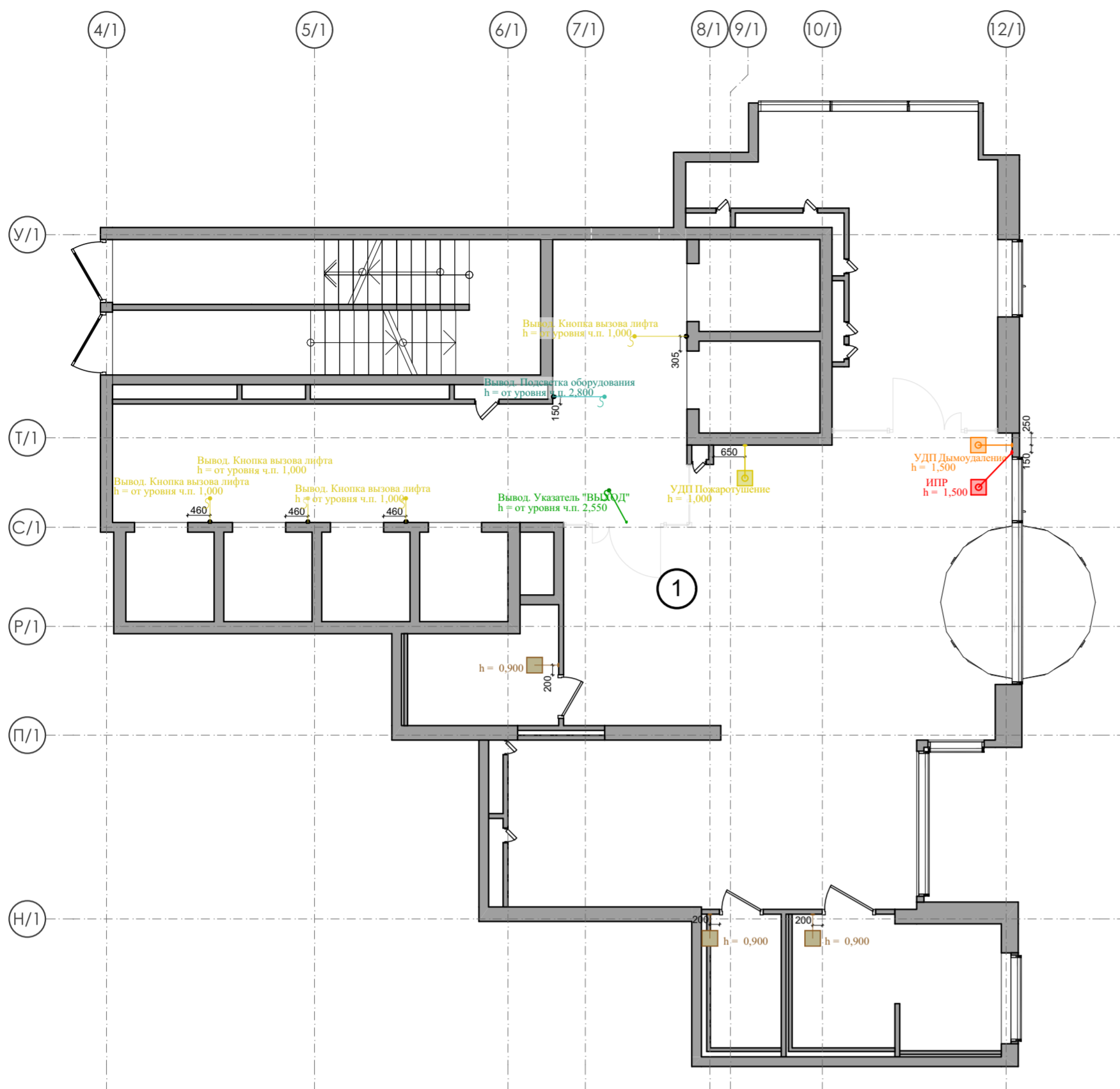

Спецификация электроустановочных изделий

| Расположение | Обозначение | Отображение | Вид изделия | Наименование | Кол-во | Ссылка |
|------------------|------------------------|-------------|-------------|---|--------|---|
| Корпус №1 | | | | | | |
| | Выключатель | | | Выключатель 1-клавишный Schneider Electric ATLASDESIGN, цвет шампань | 3 | https://schneider-russia.com/vyklyuchateli/vyklyuchateli-i-pereklyuchateli/vyklyuchatel-1-klavishnyy-schneider-electric-atlasdesign-skrityy-montaj-shampan |
| | ИПР | | | Извещатель пожарный ручной ИПР 513-11ИК3-А-Р3 ИПР 513-11ИК3-А-Р3 Rubezh. Накладной | 1 | https://www.etm.ru/cat/nn/9418316 |
| | Кнопка вызова лифта | | | Выход для кнопки вызова лифта | 4 | — |
| | Подсветка оборудования | | | Выход для подсветки оборудования индивидуального изготовления | 1 | — |
| | УДП Дымоудаление | | | Устройство дистанционного пуска УДП 513-11 прот.Р3ПУСК ДЫМОУДАЛЕНИЯ, цвет оранжевый УДП513-11-Р3ПУСК ДМ цвет оранжевый Rubezh. Накладной | 1 | https://www.etm.ru/cat/nn/1320904 |
| | УДП Пожаротушение | | | Устройство дистанционного пуска УДП 513-11 прот.Р3 "ПУСК ПОЖАРОТУШЕНИЯ", цвет желтый УДП513-11-Р3ПУСК ПТ желт Rubezh. Накладной | 1 | https://www.etm.ru/cat/nn/2122152 |
| | Указатель "ВЫХОД" | | | Оповещатель световой, двухстороннее исполнение с петлями для потолочного крепления Молния-2-12 ВЫХОД зеленый фон Молния-2-12 Вых Вистл. Накладной | 1 | https://www.etm.ru/cat/nn/5289026 |

1. За отметку 0,000 принята отметка уровня чистового пола 1 этажа Лобби.
2. Все размеры уточнить по месту до начала производства работ. При возникновении отклонений в размерах все корректировки согласовать с Автором проекта.
3. Размеры со знаком * справочные – уточнить по месту.
4. Все материалы, предоставляемые Подрядчиком согласовать с Заказчиком и Архитектором.
5. План оконечных устройств смотреть совместно с разделами: ГКО-497/21 - ЭОМ, ГКО-497/21 - АПС-1, МСН ГКО-497/21 - АПС - 1

| | | | | |
|------------|--|--|------------|------|
| 02/01-024 | | 1 этаж Лобби | | |
| ГАП | | Интерьер | Стадия | Лист |
| Архитектор | | | РД | 7 |
| Архитектор | | План расстановки оконечных устройств систем 1 этажа Лобби Корпус 1 | Дата | |
| | | | 17.04.2025 | |

План пола 1 этажа Лобби Корпус 1

| Экспликация корпусов | | |
|----------------------|--------------|-------------|
| № | Наименование | Площадь |
| 1 | Корпус №1 | 208,85 |
| 2 | Корпус №2 | 303,09 |
| 3 | Корпус №3 | 272,69 |
| 4 | Корпус №4 | 257,91 |
| | | 1 042,54 м² |

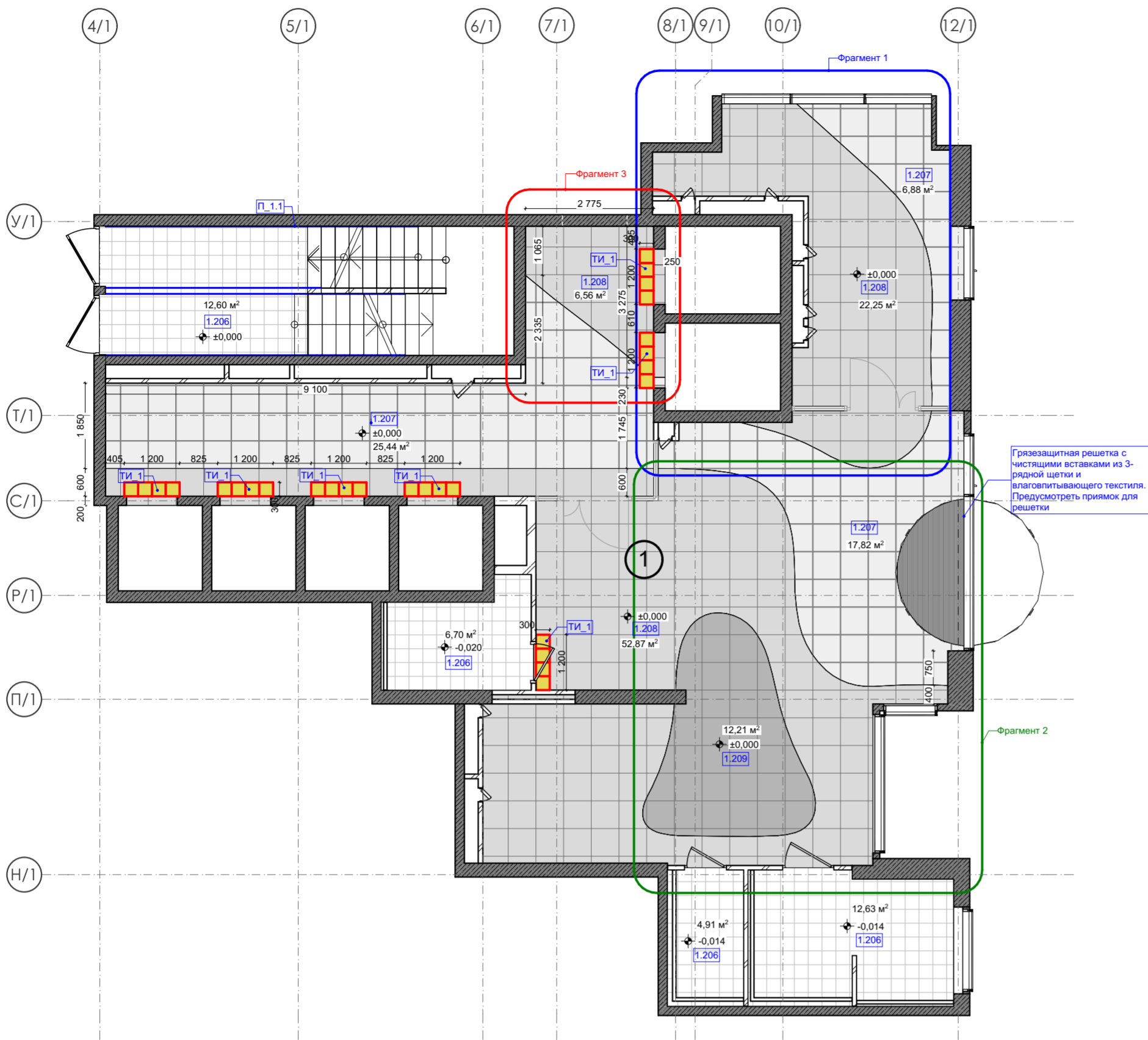

Грязезащитная решетка с чистящими вставками из 3-рядной щетки и влагоотталкивающего текстиля. Предусмотреть приемок для решетки

| Покрытие лестницы | | | |
|---|---|---|---|
| Обозначение | 1.1_Пдс | 1.1_Пл | 1.1_Ст |
| 3D вид | | | |
| Фото | | | |
| Покрытие подступенка | 206 Керамогранит Estima ST011 300x300 неполированный цвет серый | --- | --- |
| Площадь подступенка, м2 | 6,62 | --- | --- |
| Покрытие ступеньки и межэтажной площадки | --- | 206 Керамогранит Estima ST011 300x300 неполированный цвет серый | 206 Керамогранит Estima ST011 300x300 неполированный цвет серый |
| Площадь ступеньки и межэтажной площадки, м2 | --- | 8,33 | 11,22 |
| Расположение | Корпус №1 | Корпус №1 | Корпус №1 |
| Ссылка | | | |
| Количество | 27 | 2 | 27 |

Количество материала дано без учета технологического запаса! Предусмотреть запас!

| Покрытия пола | | | | | | |
|---------------|----------------------|-----|---|--------|--------------|--------------|
| Номер | Отображение на плане | Вид | Наименование | Ссылка | Площадь (м2) | Расположение |
| 1.206 | | | 206 Керамогранит Estima ST011 300x300 неполированный цвет серый | | 36,84 | Корпус №1 |
| 1.207 | | | 207 ТЕРРАЦЦО СЕРЫЙ СВЕТЛЫЙ ОБРЕЗНОЙ 60X60 SG632420R | | 50,13 | Корпус №1 |
| 1.208 | | | 208 ТЕРРАЦЦО СЕРЫЙ ОБРЕЗНОЙ 60X60 SG632620R | | 81,68 | Корпус №1 |
| 1.209 | | | 209 ТЕРРАЦЦО СЕРЫЙ ТЕМНЫЙ ОБРЕЗНОЙ 60X60 SG632820R | | 12,21 | Корпус №1 |

Количество материала дано без учета технологического запаса! Предусмотреть запас!

| Спецификация Плинтуса | | | | | |
|-----------------------|-------------|-----|---|-------------|--------------|
| Обозн. | Отображение | Вид | Материал | Длина, м.п. | Расположение |
| П_1.1 | | | 206 Керамогранит Estima ST011 300x300 неполированный цвет серый | 40,34 | Корпус №1 |

Количество материала дано без учета технологического запаса! Предусмотреть запас!

| Спецификация тактильных индикаторов для МГН | | | | | |
|---|-----|---|---------|---|--|
| Обозн. | Вид | Описание | Площадь | Ссылка | |
| ТИ_1 | | Тактильные индикаторы, конус в ряд, нержавеющая сталь. Кол-во уточнить на месте | 2,52 | https://rosinvatehnika.ru/product/taktilyny-indikator-konus-bez-shifta-d35kh4.5mm-nerzhavayushchaya-stal/ | |
| ТИ_2 | | Тактильные индикаторы, конус в ряд, нержавеющая сталь. Кол-во уточнить на месте | 2,16 | https://rosinvatehnika.ru/product/taktilyny-indikator-konus-bez-shifta-d35kh4.5mm-nerzhavayushchaya-stal/ | |
| ТИ_3 | | Тактильные индикаторы, конус в ряд, нержавеющая сталь. Кол-во уточнить на месте | 2,88 | https://rosinvatehnika.ru/product/taktilyny-indikator-konus-bez-shifta-d35kh4.5mm-nerzhavayushchaya-stal/ | |
| ТИ_4 | | Тактильные индикаторы, конус в ряд, нержавеющая сталь. Кол-во уточнить на месте | 3,15 | https://rosinvatehnika.ru/product/taktilyny-indikator-konus-bez-shifta-d35kh4.5mm-nerzhavayushchaya-stal/ | |

- За отметку 0,000 принята отметка уровня чистового пола 1 этажа Лобби.
- Все размеры уточнить по месту до начала производства работ. При возникновении отклонений в размерах все корректировки согласовать с Автором проекта.
- Размеры со знаком * справочные – уточнить по месту. Требуется проверка всех размеров и уточнение архитектурных решений и объема строительно-отделочных работ после демонтажа в помещении.
- Все материалы, предоставляемые Подрядчиком согласовать с Заказчиком и Архитектором.
- Все площади покрытий даны БЕЗ УЧЕТА технологического запаса. Минимальный объем запаса не менее 5-10%. Точный процент запаса получить от Производителя работ.
- Стыки разных типов покрытий выполнять по оси дверного проема
- Все строительные-отделочные материалы должны соответствовать классу пожарной опасности КМ0.

| | | | | | |
|------------|--|----------------------------------|--------|------------|--|
| 02/01-024 | | 1 этаж Лобби | | | |
| ГАП | | Интерьер | Студия | Лист | |
| Архитектор | | | РД | 8 | |
| Архитектор | | План пола 1 этажа Лобби Корпус 1 | Дата | 17.04.2025 | |

План потолка с указанием отделки 1 этажа Лобби Корпус 1

| Экспликация корпусов | | |
|----------------------|--------------|-------------|
| № | Наименование | Площадь |
| 1 | Корпус №1 | 208,85 |
| 2 | Корпус №2 | 303,09 |
| 3 | Корпус №3 | 272,69 |
| 4 | Корпус №4 | 257,91 |
| | | 1 042,54 м² |

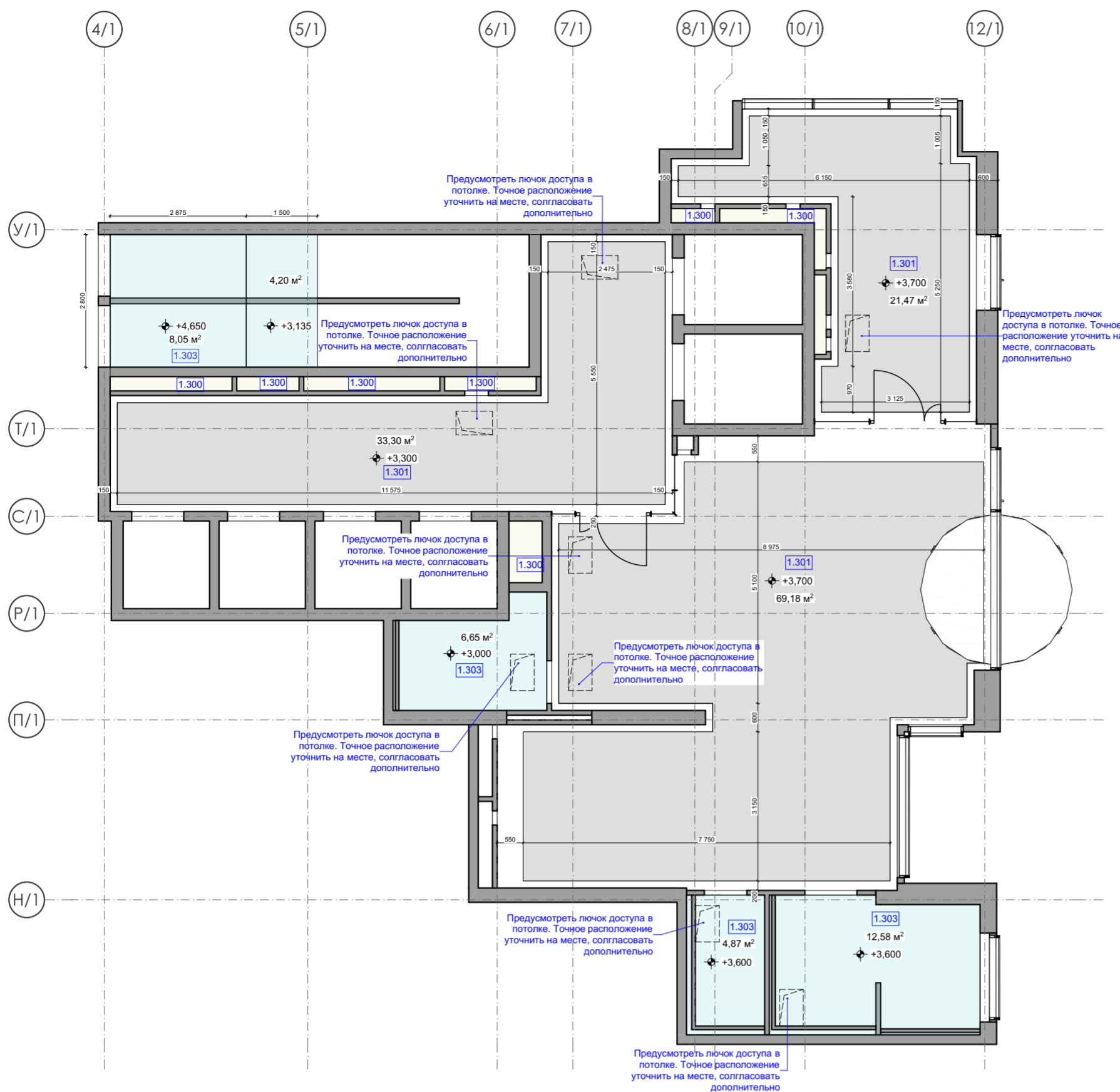

| Ведомость отделки потолка | | | | | |
|---------------------------|-----------|--|---------|--------|------------|
| Обозн. | Штриховка | Наименование | Площадь | Ссылка | Примечание |
| 1.300 | | | | | |
| | | 300. Без отделки | 6,22 | | |
| 1.301 | | | | | |
| | | 301 Акустический белый гипс | 123,95 | | |
| 1.303 | | | | | |
| | | 303 Шпаклёвка, покраска влагостойкой краской КМ0 | 36,46 | | |

Количество материала дано без учета технологического запаса! Предусмотреть запас!

1. За отметку 0,000 принята отметка уровня чистового пола 1 этажа Лобби.
2. Все размеры уточнить по месту до начала производства работ. При возникновении отклонений в размерах все корректировки согласовать с Автором проекта.
3. Размеры со знаком * справочные – уточнить по месту. Требуется проверка всех размеров и уточнение архитектурных решений и объема строительно-отделочных работ после демонтажа в помещении.
4. Все материалы, предоставляемые Подрядчиком согласовать с Заказчиком и Архитектором.
5. Все площади покрытий даны БЕЗ УЧЕТА технологического запаса. Минимальный объем запаса не менее 5-10%. Точный процент запаса получить от Производителя работ.
6. Все строительные-отделочные материалы должны соответствовать классу пожарной опасности КМ0.

| | | | | | |
|------------|--|---|--------|------------|--|
| 02/01-024 | | 1 этаж Лобби | | | |
| ГАП | | Интерьер | Стадия | Лист | |
| Архитектор | | | РД | 10 | |
| Архитектор | | План потолка с указанием отделки 1 этажа Лобби Корпус 1 | Дата | 17.04.2025 | |

План привязки светильников и оконечных устройств инженерных систем на потолке 1 этажа Лобби Корпус 1

| Экспликация корпусов | | |
|----------------------|--------------|-------------|
| № | Наименование | Площадь |
| 1 | Корпус №1 | 208,85 |
| 2 | Корпус №2 | 303,09 |
| 3 | Корпус №3 | 272,69 |
| 4 | Корпус №4 | 257,91 |
| | | 1 042,54 м² |

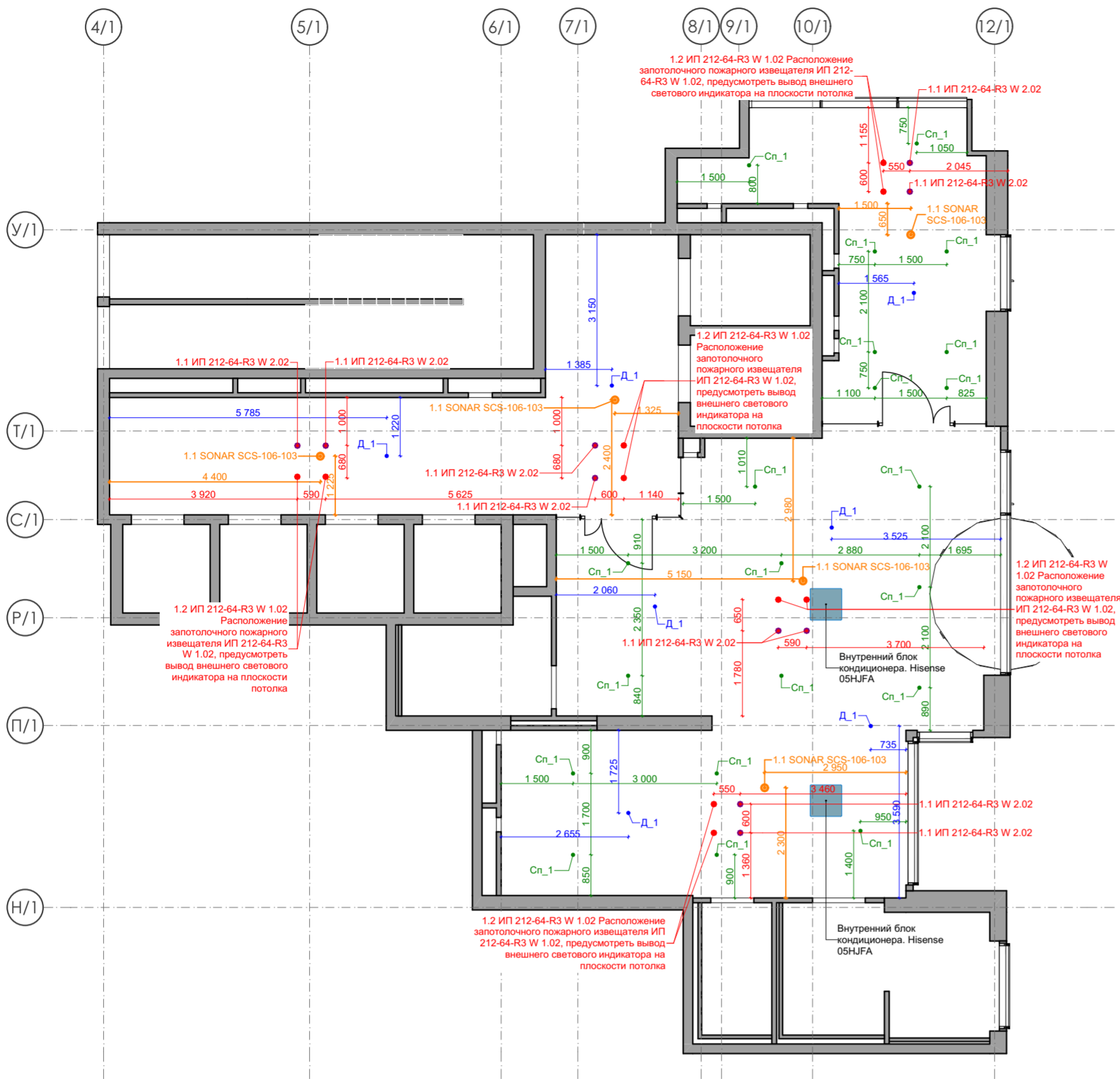

| Спецификация Автоматической пожарной сигнализации на потолке | | | | | |
|--|----------------------|-----|---|--------|------------|
| Обозначение | Отображение на плане | Вид | Описание | Кол-во | Примечание |
| 1.1 ИП 212-64-R3 W 2.02 | ⊗ | | Извещатель пожарный дымовой оптико-электронный адресно-аналоговый ИП 212-64-R3 W2.02 (для монтажа на подвесной потолок) | 10 | Корпус №1 |
| 1.2 ИП 212-64-R3 W 1.02 | ⊗ | | Извещатель пожарный дымовой оптико-электронный адресно-аналоговый ИП 212-64-R3 W1.02 (для монтажа на несущие конструкции) | 10 | Корпус №1 |

| Спецификация Автоматического пожаротушения на потолке | | | | | |
|---|-------------|-----|--------|---|------------|
| Обозн. | Отображение | Вид | Кол-во | Ссылка | Примечание |
| Сп_1 | ● | | 21 | https://all-bez.ru/catalog/ty3551_orositel_sprinklernyy_skrytyy_rfii_kolba_5_mm_belaya_kryshka/ | Корпус №1 |

| Спецификация кондиционирования | | | | | |
|--------------------------------|-------------|-----|--------|---|------------|
| Обозн. | Отображение | Вид | Кол-во | Ссылка | Примечание |
| 1.1 AMC-18UX4SAA | | | 2 | https://hisense.com.ru/catalog/arkhiv_modele_y/hisense_amc_18ux4saa/ | Корпус №1 |

| Спецификация системы оповещения и управления эвакуацией | | | | | |
|---|-------------|-----|--------|---|------------|
| Обозн. | Отображение | Вид | Кол-во | Ссылка | Примечание |
| 1.1 SONAR SCS-106-103 | | | 5 | https://www.aktivsb.ru/prod-52476.html | Корпус №1 |

| Спецификация датчиков движения | | | | | |
|--------------------------------|-------------|-----|--------|---|------------|
| Обозн. | Отображение | Вид | Кол-во | Ссылка | Примечание |
| Д_1 | ● | | 7 | https://megamarket.ru/catalog/details/se-atlasdesign-bel-datchik-dvizheniya-potolochnyy-2000-vt-360-atn000137-100051824006/?adjust_tracker=4a3jx1_j6n0ehs&adjust_campaign=yandex&adjust_adgroup=cpc&adjust_sl_create=mm_ya_dsa-gal_0506-004_na_stroitelstvo_na_k | Корпус №1 |

1. За отметку 0,000 принята отметка уровня чистового пола 1 этажа Лобби.
2. Все размеры уточнить по месту до начала производства работ. При возникновении отклонений в размерах все корректировки согласовать с Автором проекта.
3. Размеры со знаком * справочные – уточнить по месту. Требуется проверка всех размеров и уточнение архитектурных решений и объема строительно-отделочных работ после демонтажа в помещении.
4. Все материалы, предоставляемые Подрядчиком согласовать с Заказчиком и Архитектором.
5. Все площади покрытий даны БЕЗ УЧЕТА технологического запаса. Минимальный объем запаса не менее 5-10%. Точный процент запаса получить от Производителя работ.
6. !!! ПРИВЯЗКИ СВЕТИЛЬНИКОВ И ВЫВОДОВ МОГУТ ИЗМЕНИТЬСЯ ПОСЛЕ ВЫБОРА КОНКРЕТНЫХ МОДЕЛЕЙ СВЕТИЛЬНИКОВ И СОГЛАСОВАНИЯ ДИЗАЙН ПРОЕКТА. ПРЕДУСМОТРЕТЬ ЗАПАС КАБЕЛЯ!!!!
7. Все привязки даны по центру изделий, кроме отдельно указанных случаев.
8. План привязки светильников и оконечных устройств смотреть совместно с разделами: ГКО-497/21 - ЭОМ, МГН ГКО-497/21 - АПС - 1, ГКО-497/21-ОВК, ГКО-497/21 - ПТ, ГКО-497/21

| | | | | |
|------------|--|--|--------|------------|
| 02/01-024 | | 1 этаж Лобби | | |
| ГАП | | Интерьер | Студия | Лист |
| Архитектор | | | РД | 11 |
| Архитектор | | План привязки светильников и оконечных устройств инженерных систем на потолке 1 этажа Лобби Корпус 1 | Дата | 17.04.2025 |

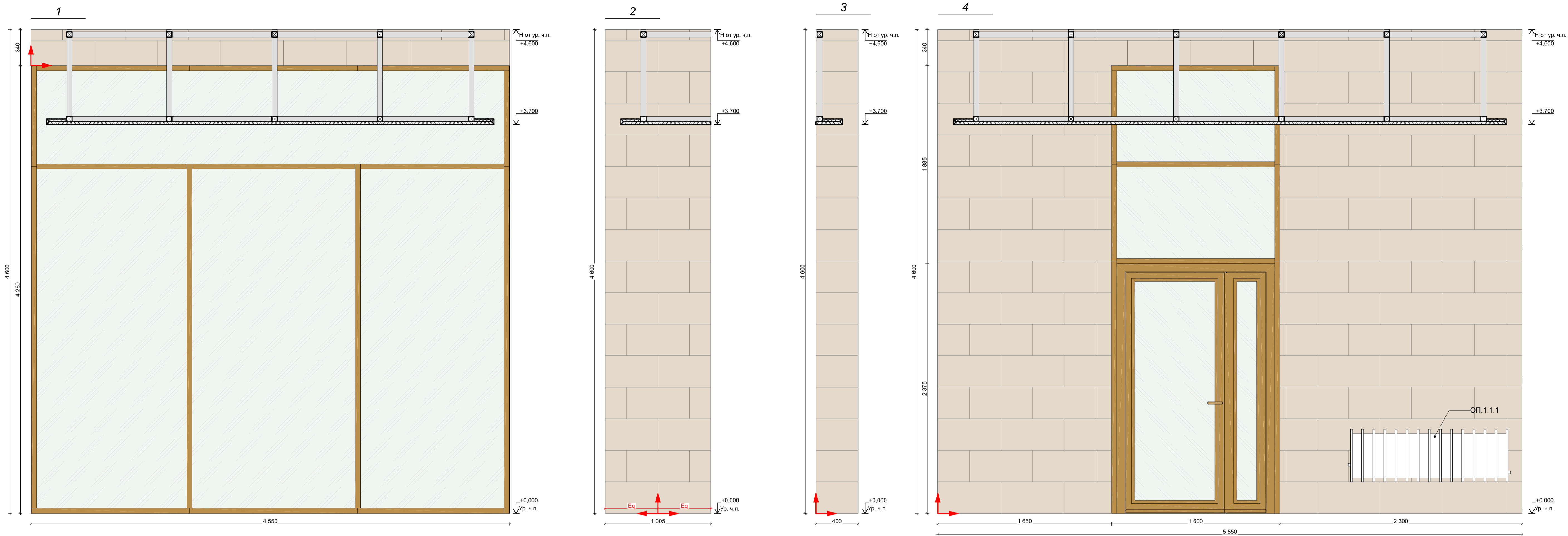

| Отделка стен | | | | | |
|---------------|---------|--|---------|------------|---|
| Обозн. | Образец | Наименование Покрытия | Площадь | Примечание | Ссылка |
| 1. 101 | | | | | |
| | | 101 Керамогранит Italon Материя Магнезио, цвет: бежевый, габаритные размеры: 30x60 (или аналог) | 350,08 | - | https://shop.italonceramica.ru/product/keramogranit-materiya-magnezio-30x60-610015000328/ |
| 1. 102 | | | | | |
| | | 102 Керамогранит Чеппо ди Гре, цвет: серый, габаритные размеры: 60x60 (или аналог) | 109,84 | - | https://kerama-marazzi.com/catalog/gres/dd605820r/ |
| 1. 103 | | | | | |
| | | 103 Окраска водоземulsionной матовой краской, цвет: белый RAL 9010 (выкрас согласовать с Архитектором проекта) | 117,84 | - | https://www.market-krasok.ru/help/colors/ral_classic/RAL-9010/ |
| 1. 104 | | | | | |
| | | 104 Окраска водоземulsionной матовой краской, цвет: охра коричневая RAL 8001 (выкрас согласовать с Архитектором проекта) | 8,43 | - | https://www.market-krasok.ru/help/colors/ral_classic/RAL-8001/ |

Количество материала дано без учета технологического запаса! Предусмотреть запас!

1. За отметку 0,000 принята отметка уровня чистового пола 1 этажа Лобби.
2. Все размеры уточнить по месту до начала производства работ. При возникновении отклонений в размерах все корректировки согласовать с Автором проекта.
3. Размеры со знаком * справочные – уточнить по месту.
4. Все материалы, предоставляемые Подрядником согласовать с Заказчиком и Архитектором.
5. Все строительные-отделочные материалы должны соответствовать классу пожарной опасности КМ0.

| | | | | | |
|------------|--|----------------------------------|------------|------|--|
| 02/01-024 | | 1 этаж Лобби | | | |
| ГАП | | Интерьер | Стдия | Лист | |
| Архитектор | | | РД | 12 | |
| Архитектор | | | Дата | | |
| | | Развертки 1 этажа Лобби Корпус 1 | 17.04.2025 | | |

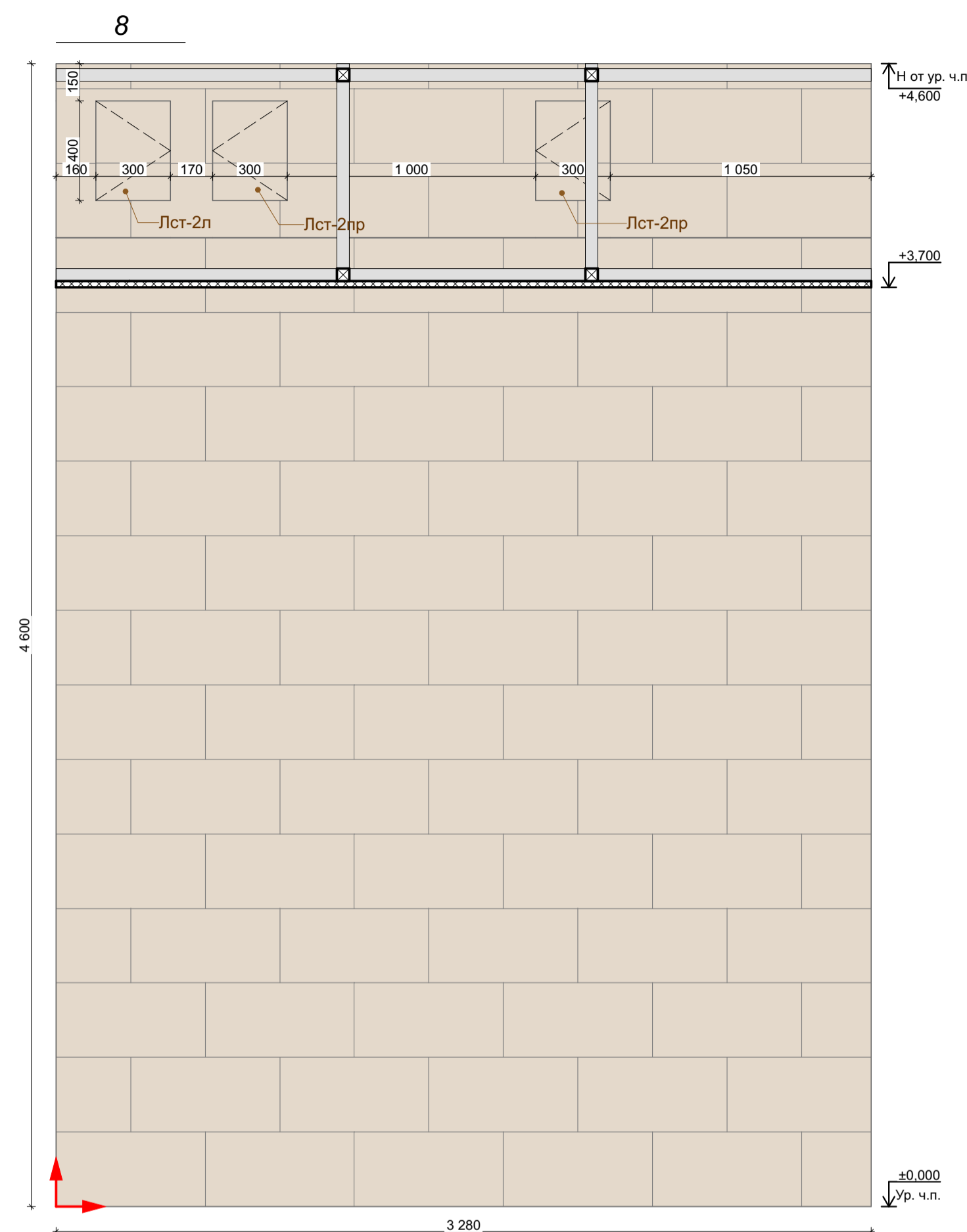
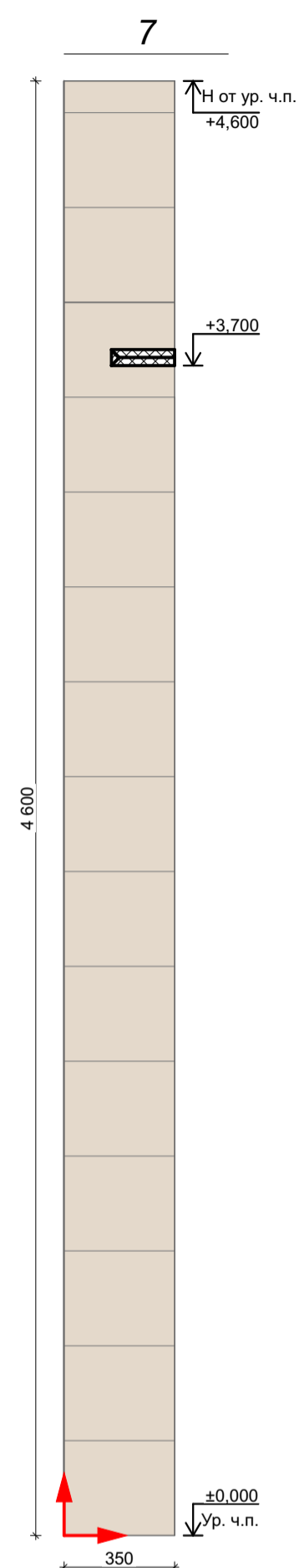
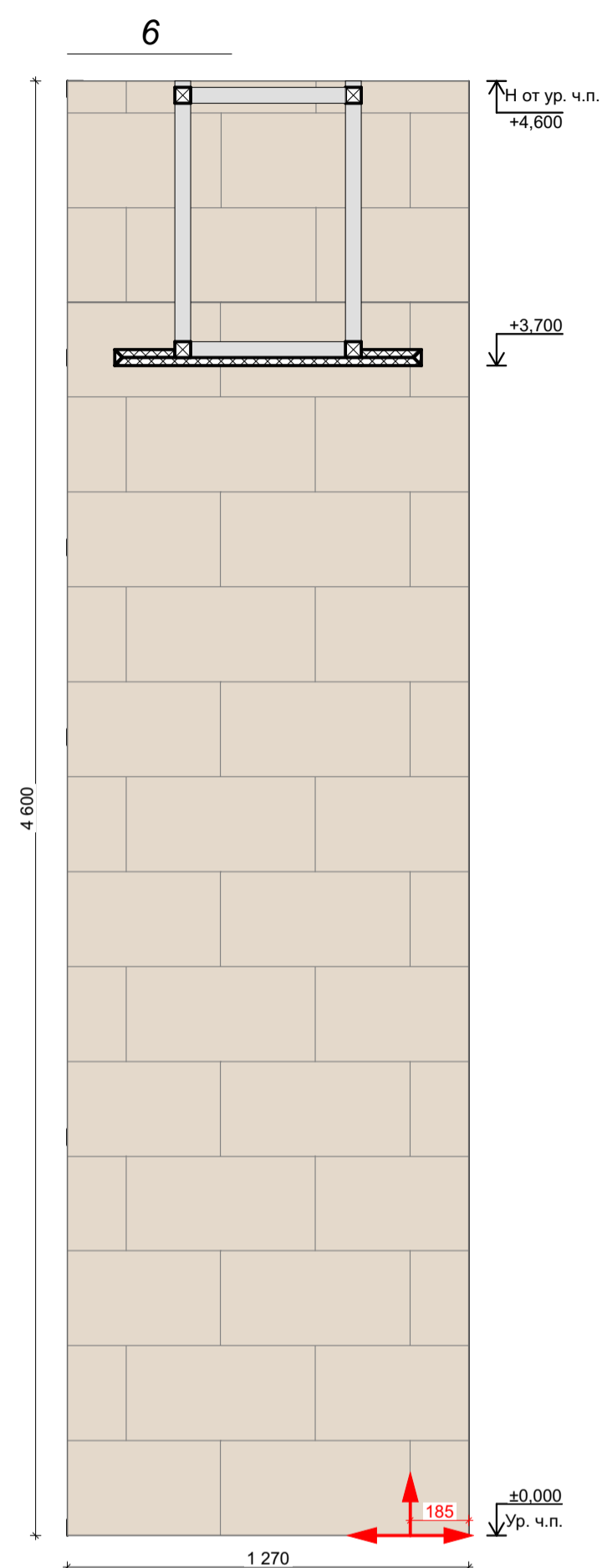
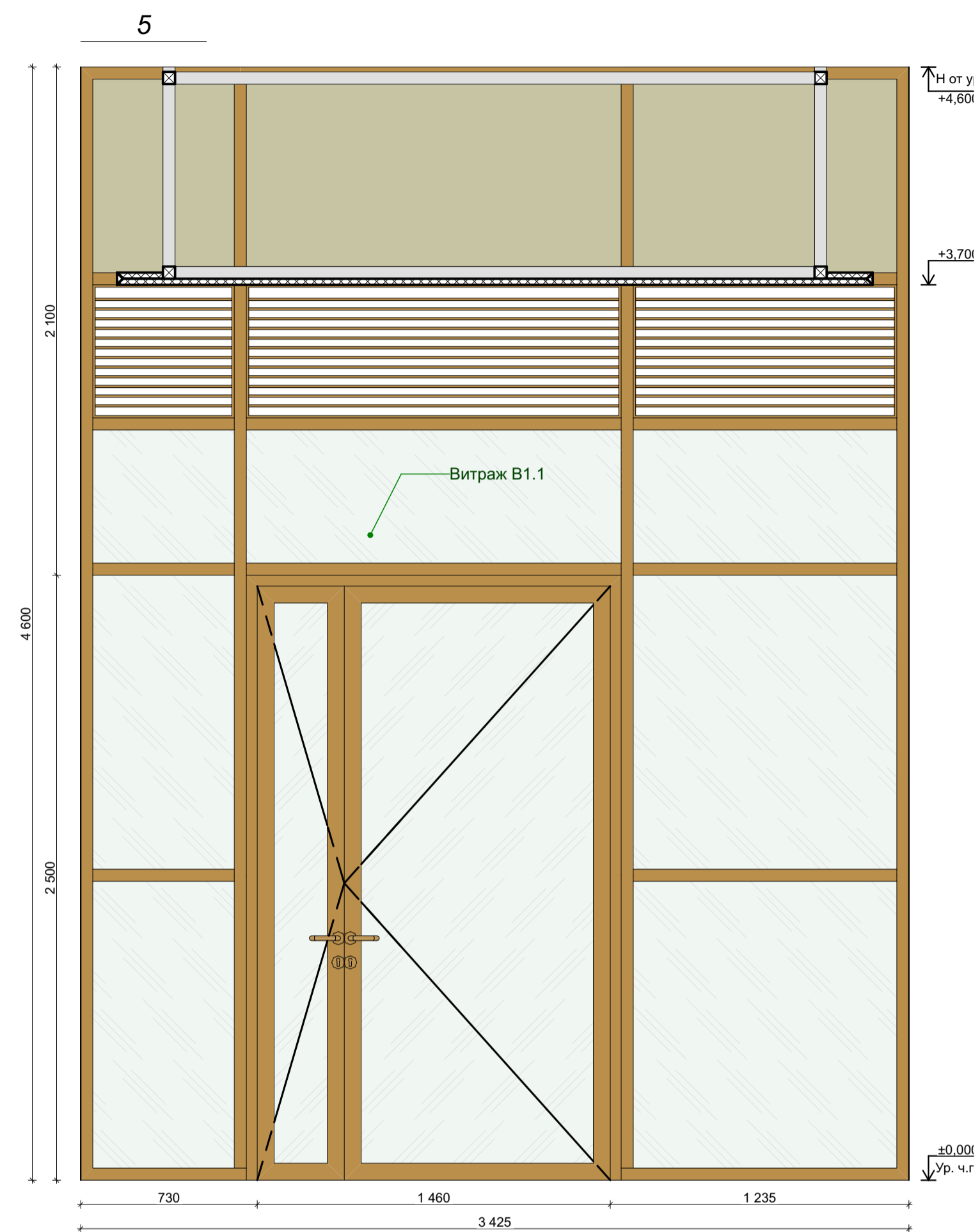

| Отделка стен | | | | | |
|--------------|---------|--|---------|------------|---|
| Обозн. | Образец | Наименование Покрытия | Площадь | Примечание | Ссылка |
| 1. 101 | | 101 Керамогранит Italon Материя Магнезио, цвет: бежевый, габаритные размеры: 30x60 (или аналог) | 350,08 | - | https://shop.italonceramica.ru/product/keramograni-material-magnezio-30x60-610015000328/ |
| 1. 102 | | 102 Керамогранит Чеппо ди Гре, цвет: серый, габаритные размеры: 60x60 (или аналог) | 109,84 | - | https://kerama-marazzi.com/catalog/gres/dd605820/ |
| 1. 103 | | 103 Окраска водоэмульсионной матовой краской, цвет: белый RAL 9010 (выкрас согласовать с Архитектором проекта) | 117,84 | - | https://www.market-krasok.ru/help/colors/ral_classic/RAL-9010/ |
| 1. 104 | | 104 Окраска водоэмульсионной матовой краской, цвет: охра коричневая RAL 8001 (выкрас согласовать с Архитектором проекта) | 8,43 | - | https://www.market-krasok.ru/help/colors/ral_classic/RAL-8001/ |

Количество материала дано без учета технологического запаса! Предусмотреть запас!

Точную конфигурацию и габариты витража В1.1 см. Раздел АР2.1

1. За отметку 0,000 принята отметка уровня чистового пола 1 этажа Лобби.
2. Все размеры уточнить по месту до начала производства работ. При возникновении отклонений в размерах все корректировки согласовать с Автором проекта.
3. Размеры со знаком * справочные – уточнить по месту.
4. Все материалы, предоставляемые Подрядчиком согласовать с Заказчиком и Архитектором.
5. Все строительные-отделочные материалы должны соответствовать классу пожарной опасности КМ0.

| | | | | | |
|------------|--|----------------------------------|------------|------|--|
| 02/01-024 | | 1 этаж Лобби | | | |
| ГАП | | Интерьер | Стация | Лист | |
| Архитектор | | | РД | 13 | |
| Архитектор | | Развертки 1 этажа Лобби Корпус 1 | Дата | | |
| | | | 17.04.2025 | | |

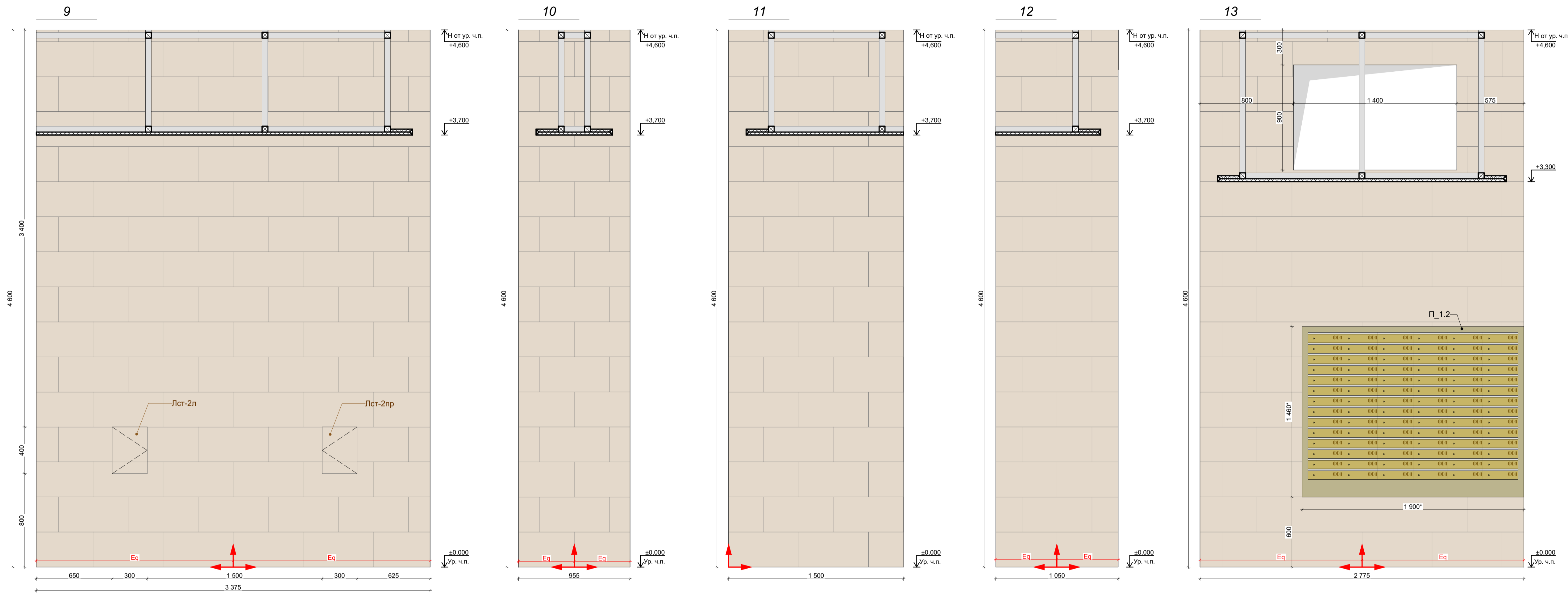

Количество материала дано без учета технологического запаса! Предусмотреть запас!

| Отделка стен | | | | | |
|--------------|---------|--|---------|------------|---|
| Обозн. | Образец | Наименование Покрытия | Площадь | Примечание | Ссылка |
| 1. 101 | | 101 Керамогранит Italon Материя Магнезио, цвет: бежевый, габаритные размеры: 30x60 (или аналог) | 350,08 | - | https://shop.italonceramica.ru/product/keramogranit-material-magneziyo-30x60-610015000328/ |
| 1. 102 | | 102 Керамогранит Чеппо ди Гре, цвет: серый, габаритные размеры: 60x60 (или аналог) | 109,84 | - | https://kerama-marazzi.com/catalog/gres/dd605820/ |
| 1. 103 | | 103 Окразка водозумльсионной матовой краской, цвет: белый RAL 9010 (выкрас согласовать с Архитектором проекта) | 117,84 | - | https://www.market-krasok.ru/help/colors/ral_classic/RAL-9010/ |
| 1. 104 | | 104 Окразка водозумльсионной матовой краской, цвет: охра коричневая RAL 8001 (выкрас согласовать с Архитектором проекта) | 8,43 | - | https://www.market-krasok.ru/help/colors/ral_classic/RAL-8001/ |

1. За отметку 0,000 принята отметка уровня чистового пола 1 этажа Лобби.
2. Все размеры уточнить по месту до начала производства работ. При возникновении отклонений в размерах все корректировки согласовать с Автором проекта.
3. Размеры со знаком * справочные – уточнить по месту.
4. Все материалы, представленные Подрядником согласовать с Заказчиком и Архитектором.
5. Все строительные-отделочные материалы должны соответствовать классу пожарной опасности КМ0.

| | | | | | |
|------------|--|----------------------------------|-------|------------|--|
| 02/01-024 | | 1 этаж Лобби | | | |
| ГАП | | Интерьер | Стдия | Лист | |
| Архитектор | | | РД | 14 | |
| Архитектор | | Развертки 1 этажа Лобби Корпус 1 | Дата | 17.04.2025 | |

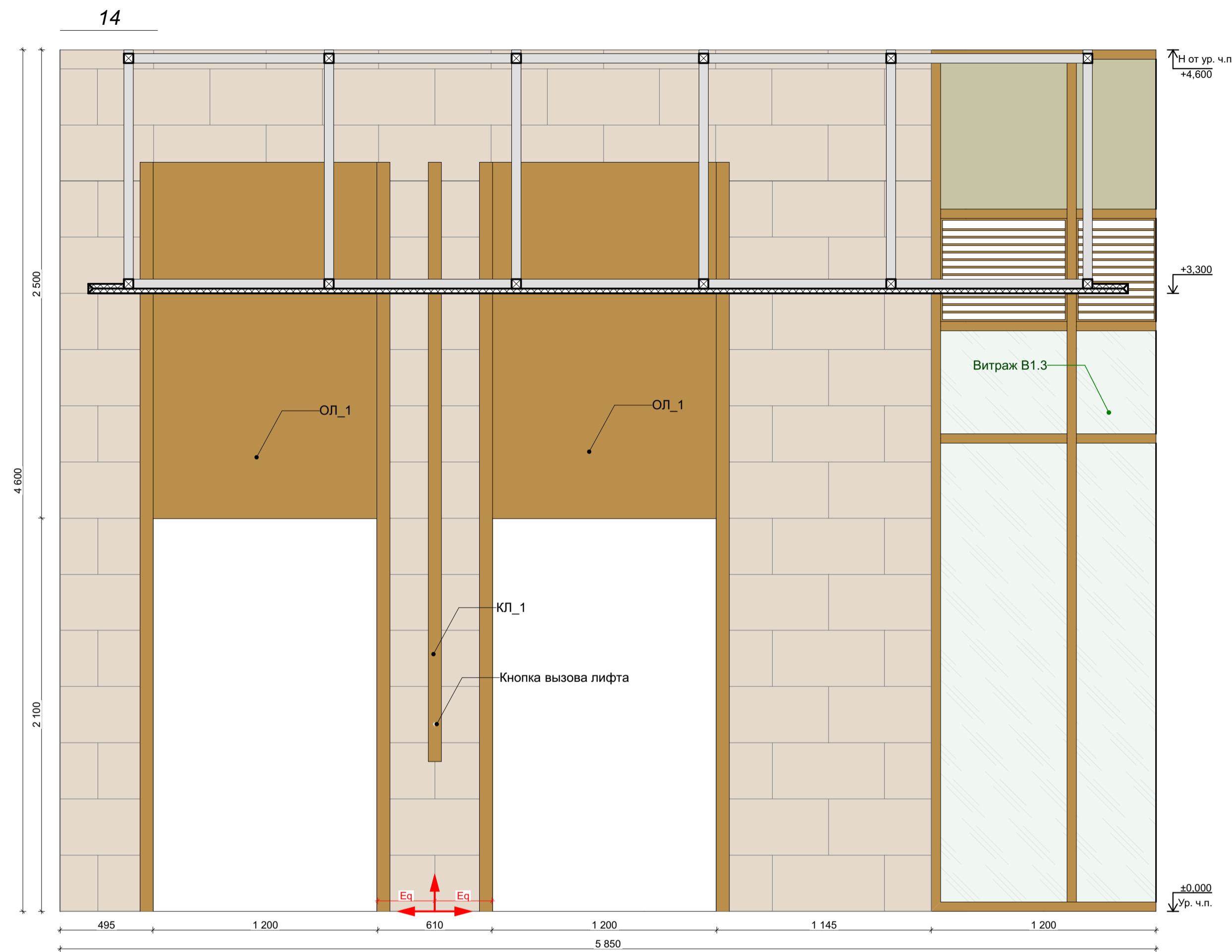

Количество материала дано без учета технологического запаса! Предусмотреть запас!

| Отделка стен | | | | | |
|--------------|----------|---|---------|------------|---|
| Обозн. | Образец | Наименование Покрытия | Площадь | Примечание | Ссылка |
| 1. 101 | | 101 Керамогранит Italon Материя Магнезио, цвет: бежевый, габаритные размеры: 30x60 (или аналог) | 350,08 | - | https://shop.italonceramica.ru/products/keramogranit-material-magnezi-30x60-610015000328/ |
| 1. 102 | | 102 Керамогранит Челло ди Гре, цвет: серый, габаритные размеры: 60x60 (или аналог) | 109,84 | - | https://kerama-marazzi.com/catalog/gres/dd605820/ |
| 1. 103 | RAL 9010 | 103 Окраска водозамульсионной матовой краской, цвет: белый RAL 9010 (выкрас согласовать с Архитектором проекта) | 117,84 | - | https://www.market-krasok.ru/help/colors/ral_classic/RAL-9010/ |
| 1. 104 | RAL 8001 | 104 Окраска водозамульсионной матовой краской, цвет: охра коричневая RAL 8001 (выкрас согласовать с Архитектором проекта) | 8,43 | - | https://www.market-krasok.ru/help/colors/ral_classic/RAL-8001/ |

Точную конфигурацию и габариты витражей В1.2, В1.3 см. Раздел AP2.1

1. За отметку 0,000 принята отметка уровня чистового пола 1 этажа Лобби.
2. Все размеры уточнить по месту до начала производства работ. При возникновении отклонений в размерах все корректировки согласовать с Автором проекта.
3. Размеры со знаком * справочные – уточнить по месту.
4. Все материалы, предоставляемые Подрядчиком согласовать с Заказчиком и Архитектором.
5. Все строительные-отделочные материалы должны соответствовать классу пожарной опасности КМ0.

| | | | | | |
|------------|--|----------------------------------|--------|------------|--|
| 02/01-024 | | 1 этаж Лобби | | | |
| ГАП | | Интерьер | Студия | Лист | |
| Архитектор | | | РД | 15 | |
| Архитектор | | | Дата | | |
| | | Развертки 1 этажа Лобби Корпус 1 | | 17.04.2025 | |

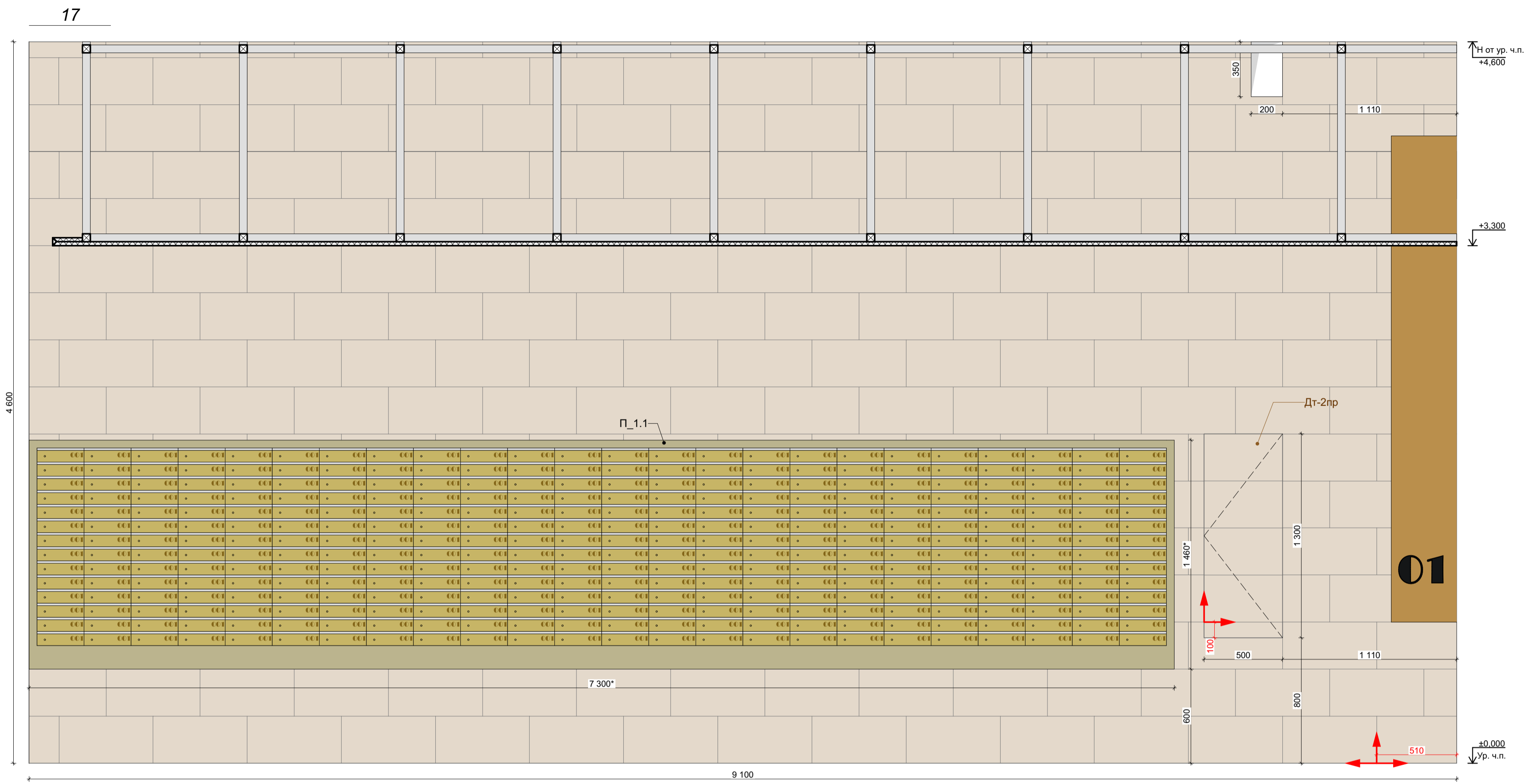
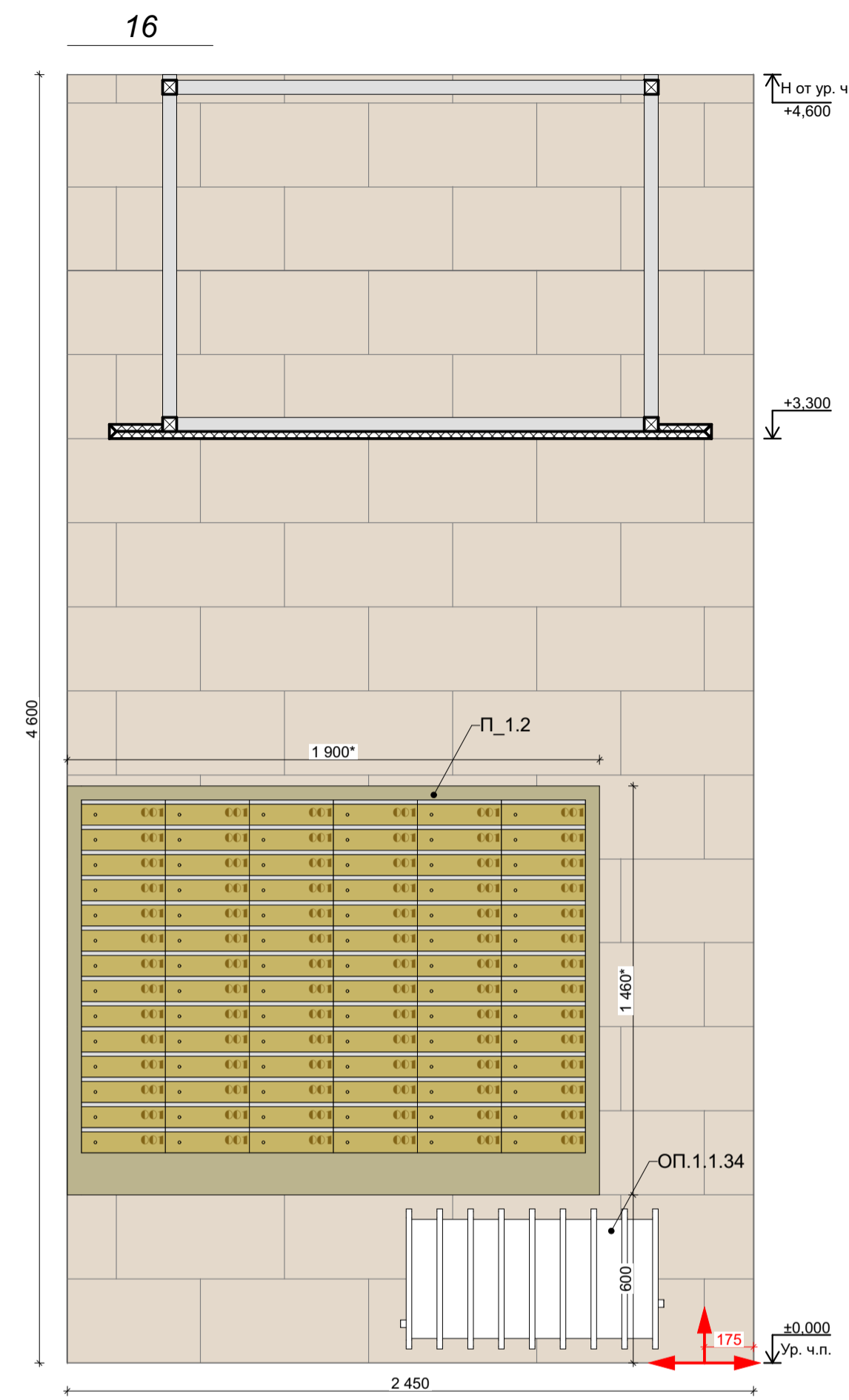
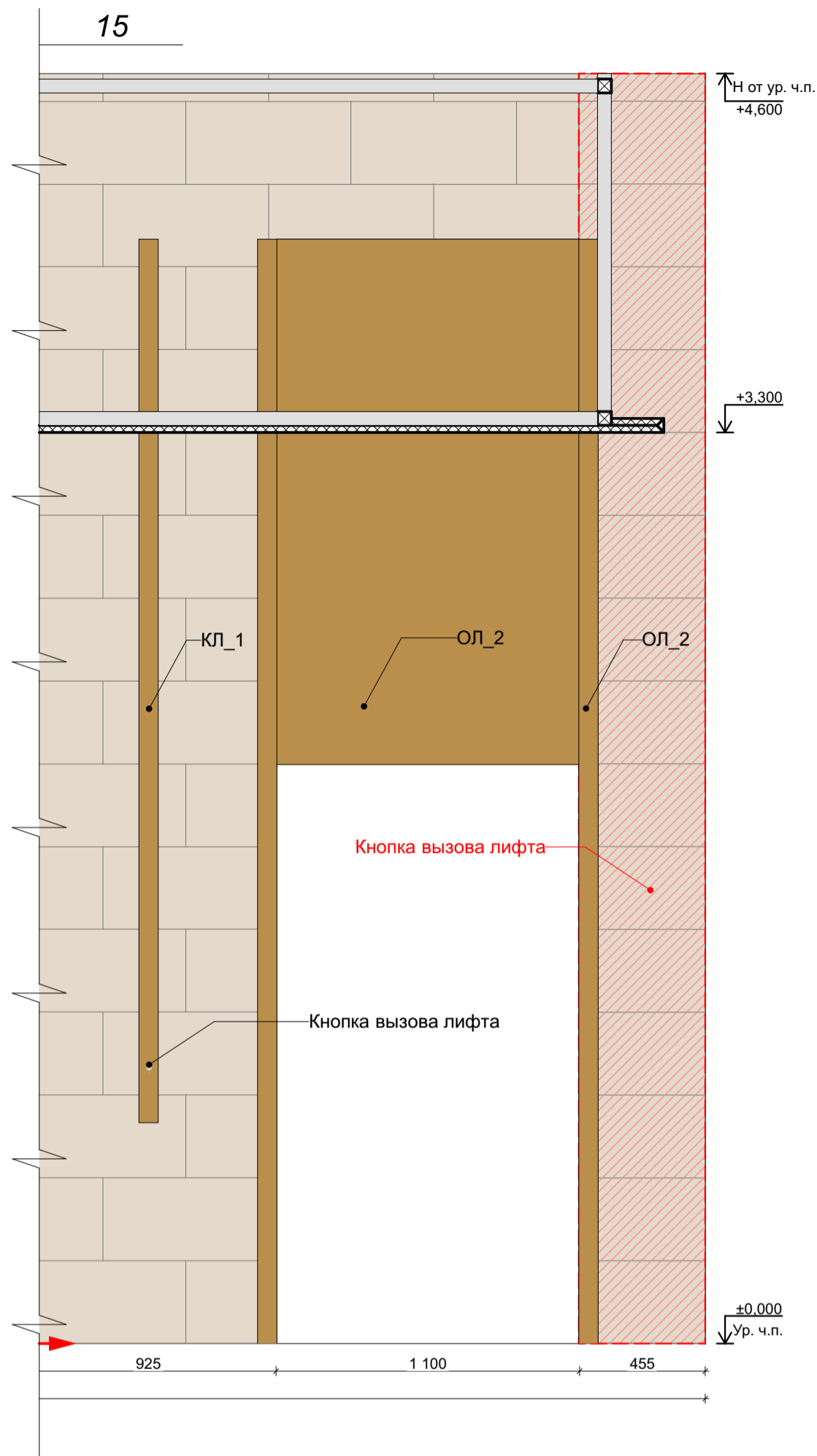

Количество материала дано без учета технологического запаса! Предусмотреть запас!

| Отделка стен | | | | | |
|--------------|---------|---|---------|------------|---|
| Обозн. | Образец | Наименование Покрyтия | Площадь | Примечание | Ссылка |
| 1. 101 | | 101 Керамогранит Italon Материя Магнезио, цвет: бежевый, габаритные размеры: 30x60 (или аналог) | 350,08 | - | https://shop.italonceramica.ru/products/keramogranit-material-magneziyo-30x60-610015000328/ |
| 1. 102 | | 102 Керамогранит Челло ди Гре, цвет: серый, габаритные размеры: 60x60 (или аналог) | 109,84 | - | https://kerama-marazzi.com/catalog/gres/dd605820/ |
| 1. 103 | | 103 Окраска водоэмulsionной матовой краской, цвет: белый RAL 9010 (выкрас согласовать с Архитектором проекта) | 117,84 | - | https://www.market-krasok.ru/help/colors/ral_classic/RAL-9010/ |
| 1. 104 | | 104 Окраска водоэмulsionной матовой краской, цвет: охра коричневая RAL 8001 (выкрас согласовать с Архитектором проекта) | 8,43 | - | https://www.market-krasok.ru/help/colors/ral_classic/RAL-8001/ |

1. За отметку 0,000 принята отметка уровня чистового пола 1 этажа Лобби.
2. Все размеры уточнить по месту до начала производства работ. При возникновении отклонений в размерах все корректировки согласовать с Автором проекта.
3. Размеры со знаком * справочные – уточнить по месту.
4. Все материалы, предоставляемые Подрядчиком согласовать с Заказчиком и Архитектором.
5. Все строительные-отделочные материалы должны соответствовать классу пожарной опасности КМ0.

| | | | | | |
|------------|--|----------------------------------|------------|------|--|
| 02/01-024 | | 1 этаж Лобби | | | |
| ГАП | | Интерьер | Стдия | Лист | |
| Архитектор | | | РД | 16 | |
| Архитектор | | Развертки 1 этажа Лобби Корпус 1 | Дата | | |
| | | | 17.04.2025 | | |

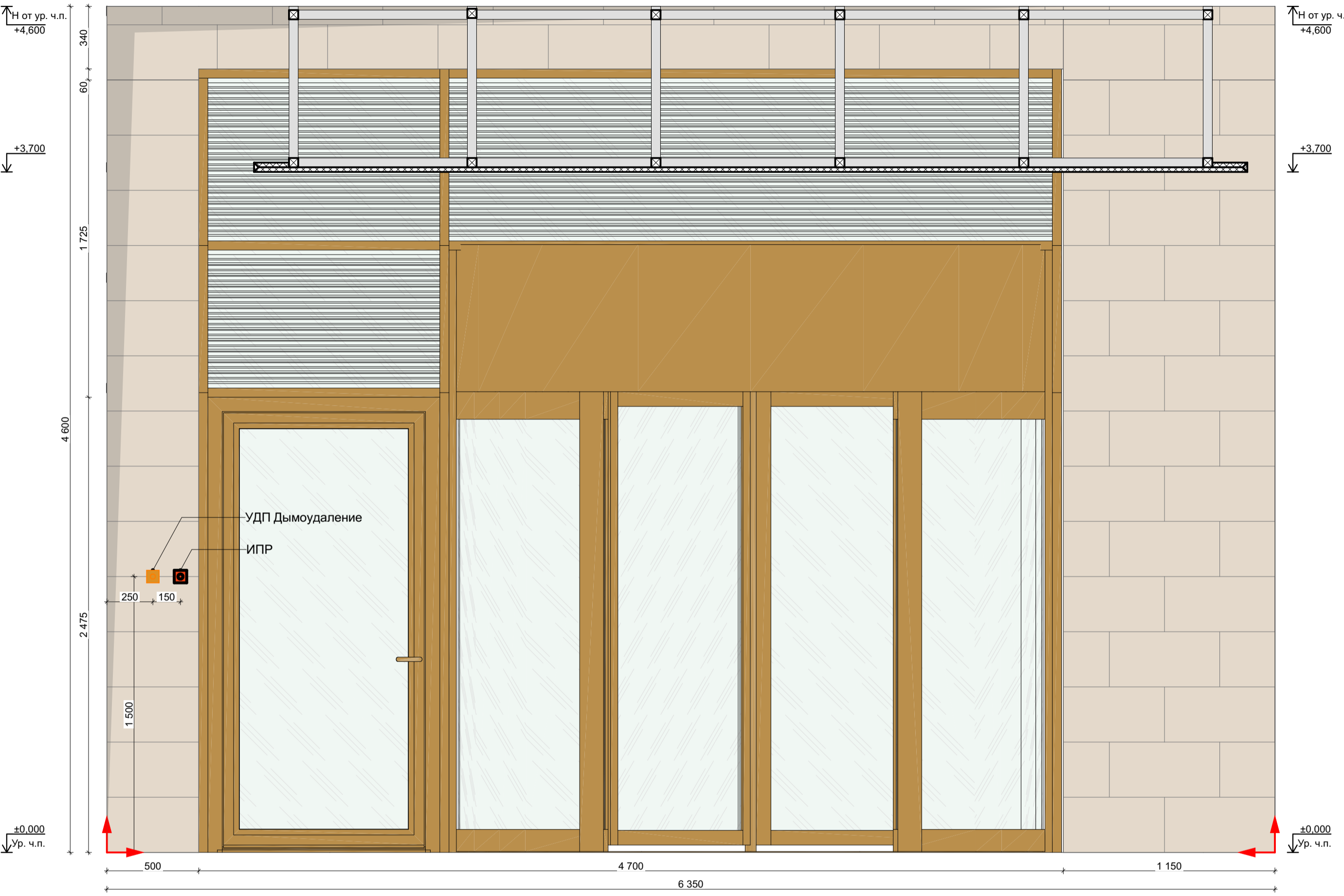
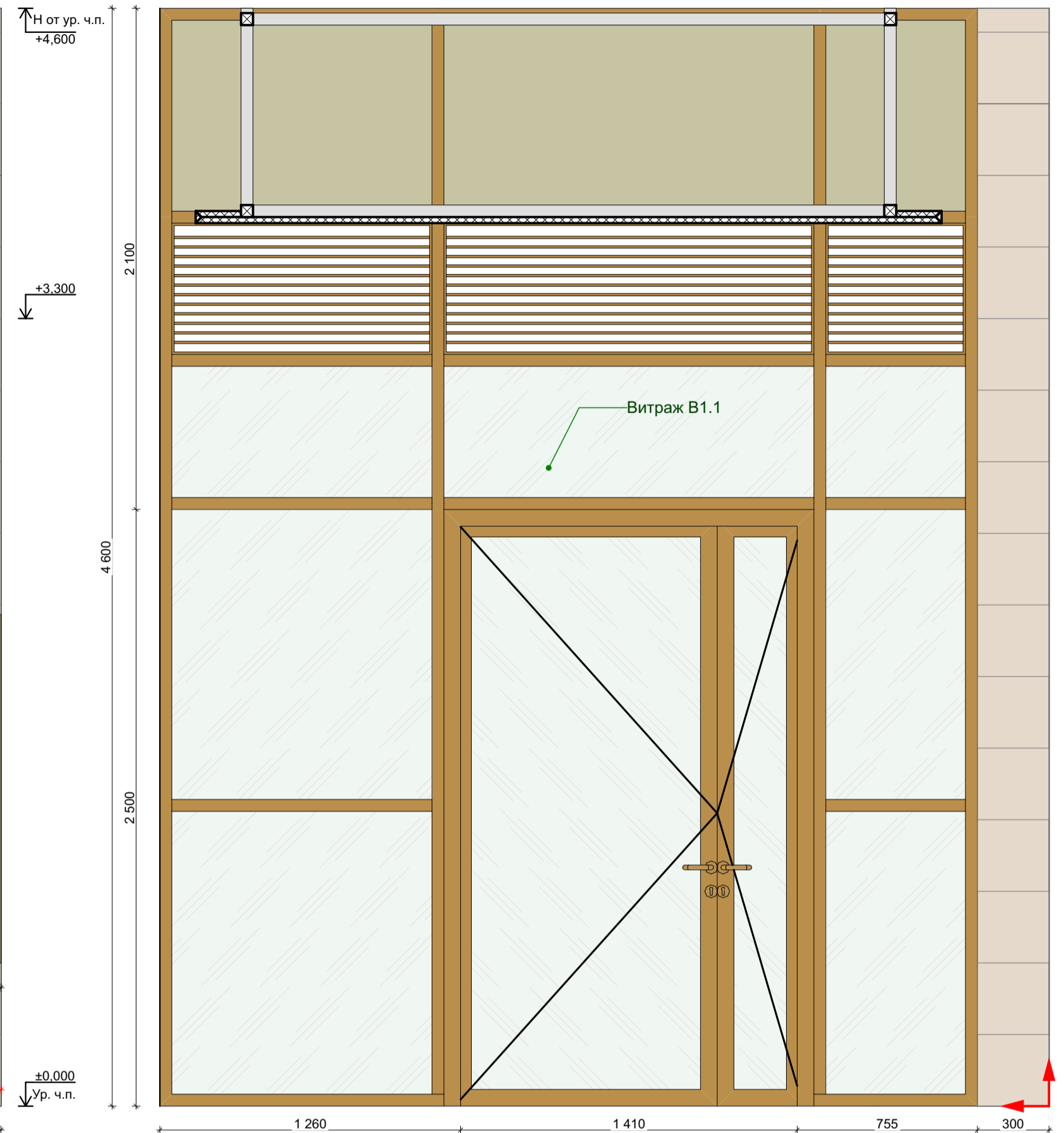
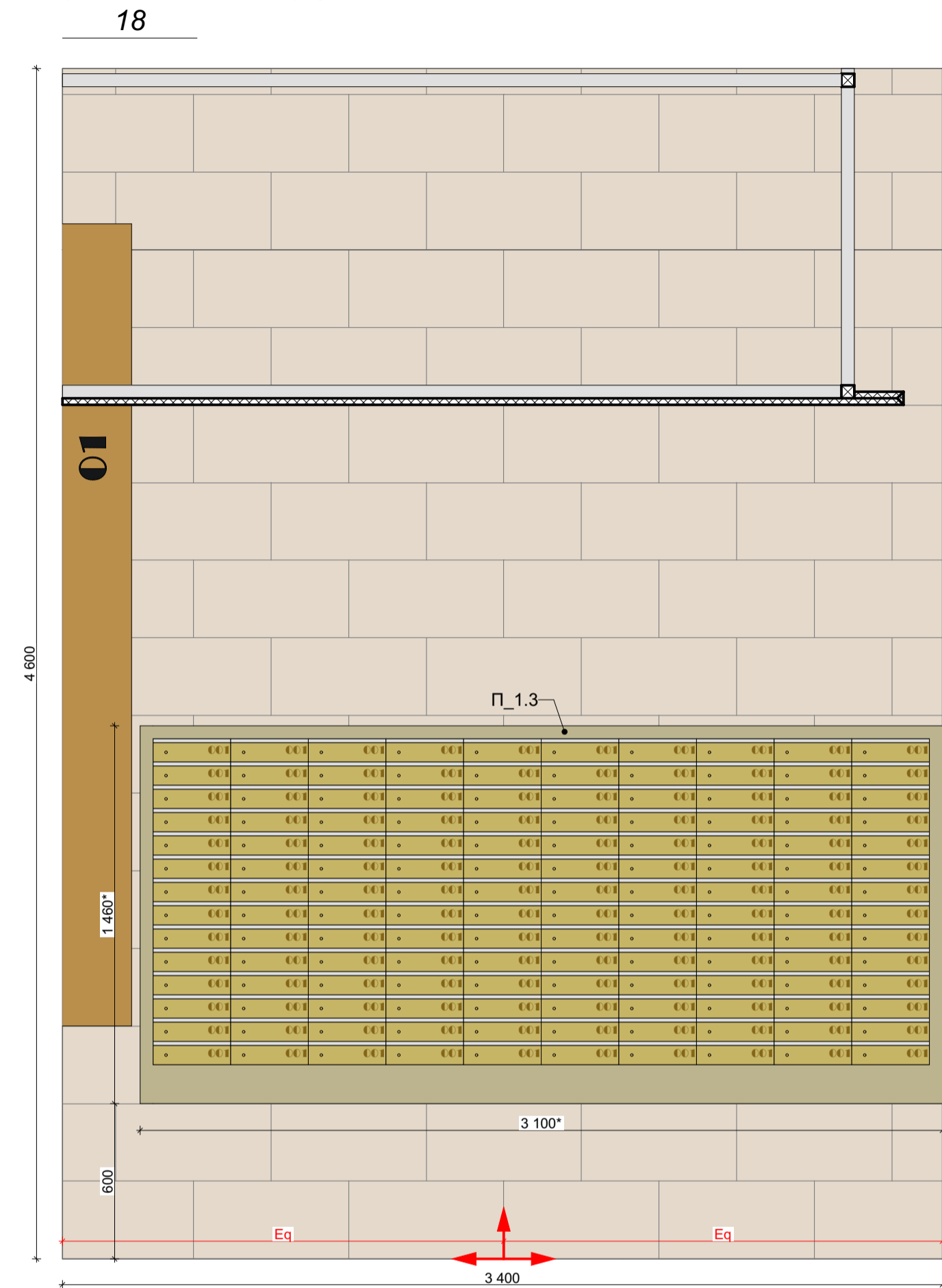

Количество материала дано без учета технологического запаса! Предусмотреть запас!

| Отделка стен | | | | | |
|--------------|----------|--|---------|------------|---|
| Обозн. | Образец | Наименование Покртия | Площадь | Примечание | Ссылка |
| 1. 101 | | 101 Керамогранит Italon Материя Магнезио, цвет: бежевый, габаритные размеры: 30x60 (или аналог) | 350,08 | - | https://shop.italonceramica.ru/p/rodusi/keramo-granit-materialy-magneziy-30x60-610015000328/ |
| 1. 102 | | 102 Керамогранит Челпо ди Гре, цвет: серый, габаритные размеры: 60x60 (или аналог) | 109,84 | - | https://kerama-marazzi.com/catalog/gres/dd605820/ |
| 1. 103 | RAL 9010 | 103 Окраска водоэмульсионной матовой краской, цвет: белый RAL 9010 (выкрас согласовать с Архитектором проекта) | 117,84 | - | https://www.market-krasok.ru/help/colors/ral_classic/RAL-9010/ |
| 1. 104 | RAL 8001 | 104 Окраска водоэмульсионной матовой краской, цвет: охра коричневая RAL 8001 (выкрас согласовать с Архитектором проекта) | 8,43 | - | https://www.market-krasok.ru/help/colors/ral_classic/RAL-8001/ |

Точную конфигурацию и габариты витража В1.1 см. Раздел AP2.1

1. За отметку 0,000 принята отметка уровня чистового пола 1 этажа Лобби.
2. Все размеры уточнить по месту до начала производства работ. При возникновении отклонений в размерах все корректировки согласовать с Автором проекта.
3. Размеры со знаком * справочные – уточнить по месту.
4. Все материалы, предоставляемые Подрядчиком согласовать с Заказчиком и Архитектором.
5. Все строительные-отделочные материалы должны соответствовать классу пожарной опасности КМ0.

| | | | | | |
|------------|--|----------------------------------|------------|------|--|
| 02/01-024 | | 1 этаж Лобби | | | |
| ГАП | | Интерьер | Стдия | Лист | |
| Архитектор | | | | 17 | |
| Архитектор | | Развертки 1 этажа Лобби Корпус 1 | Дата | | |
| | | | 17.04.2025 | | |

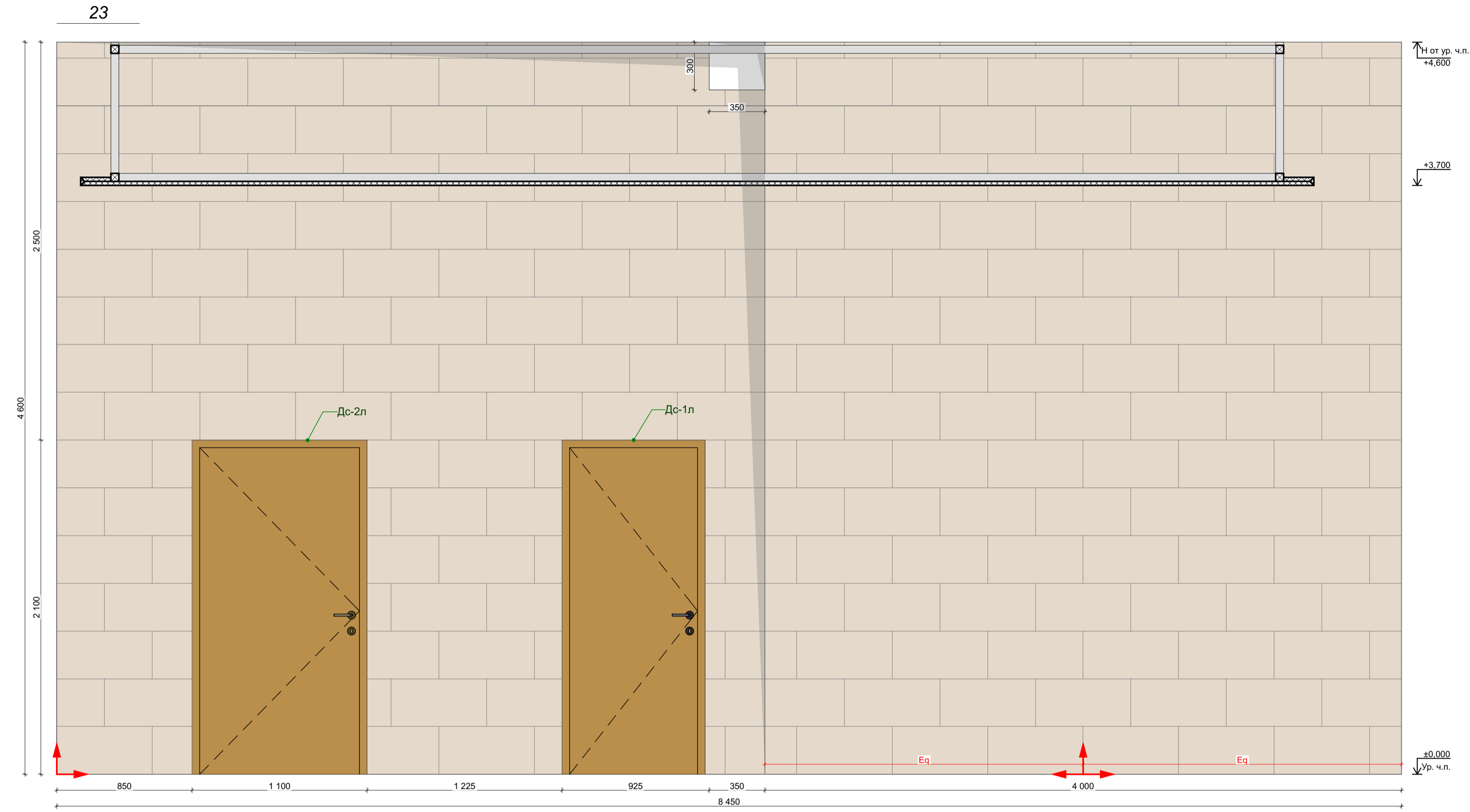
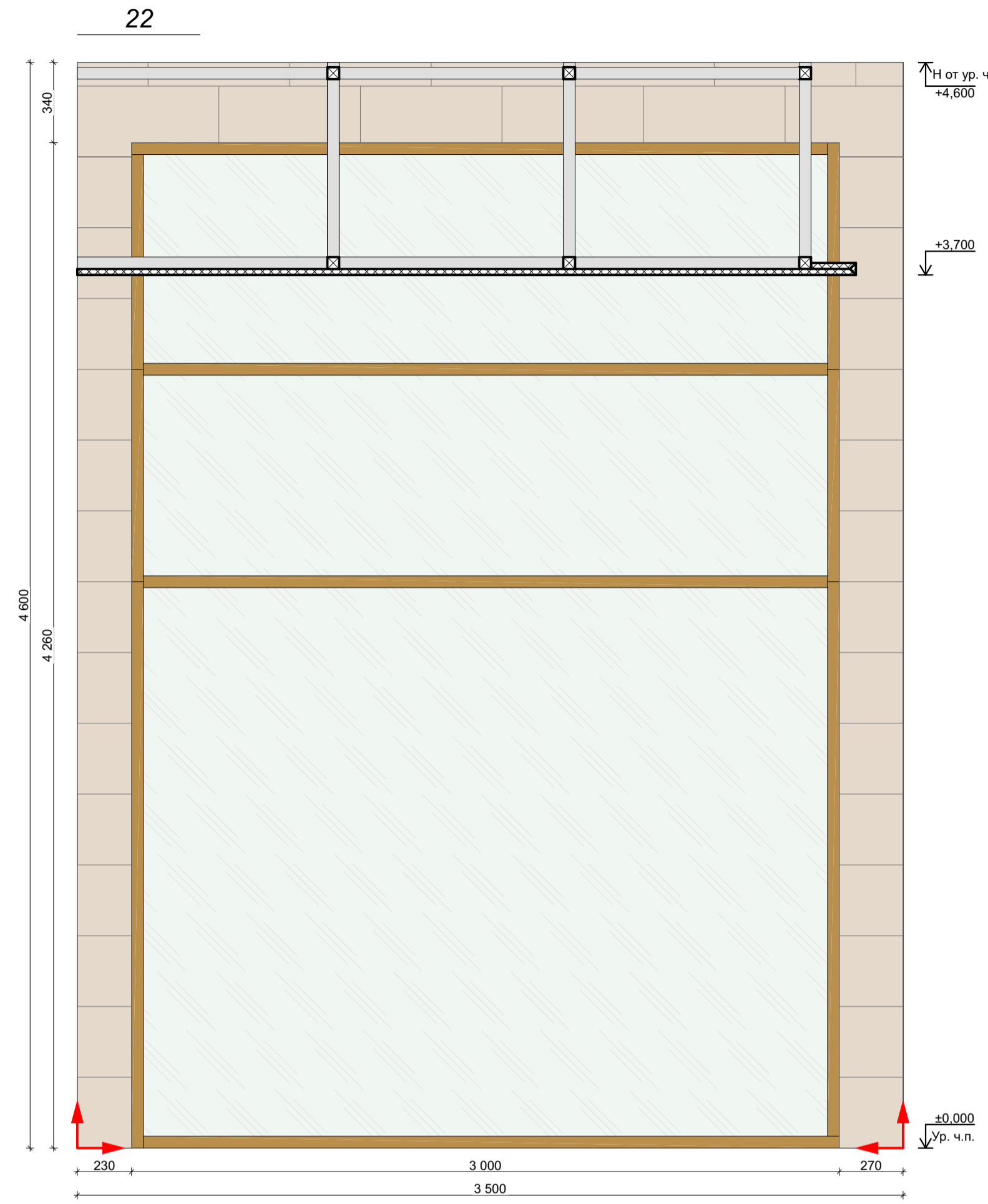
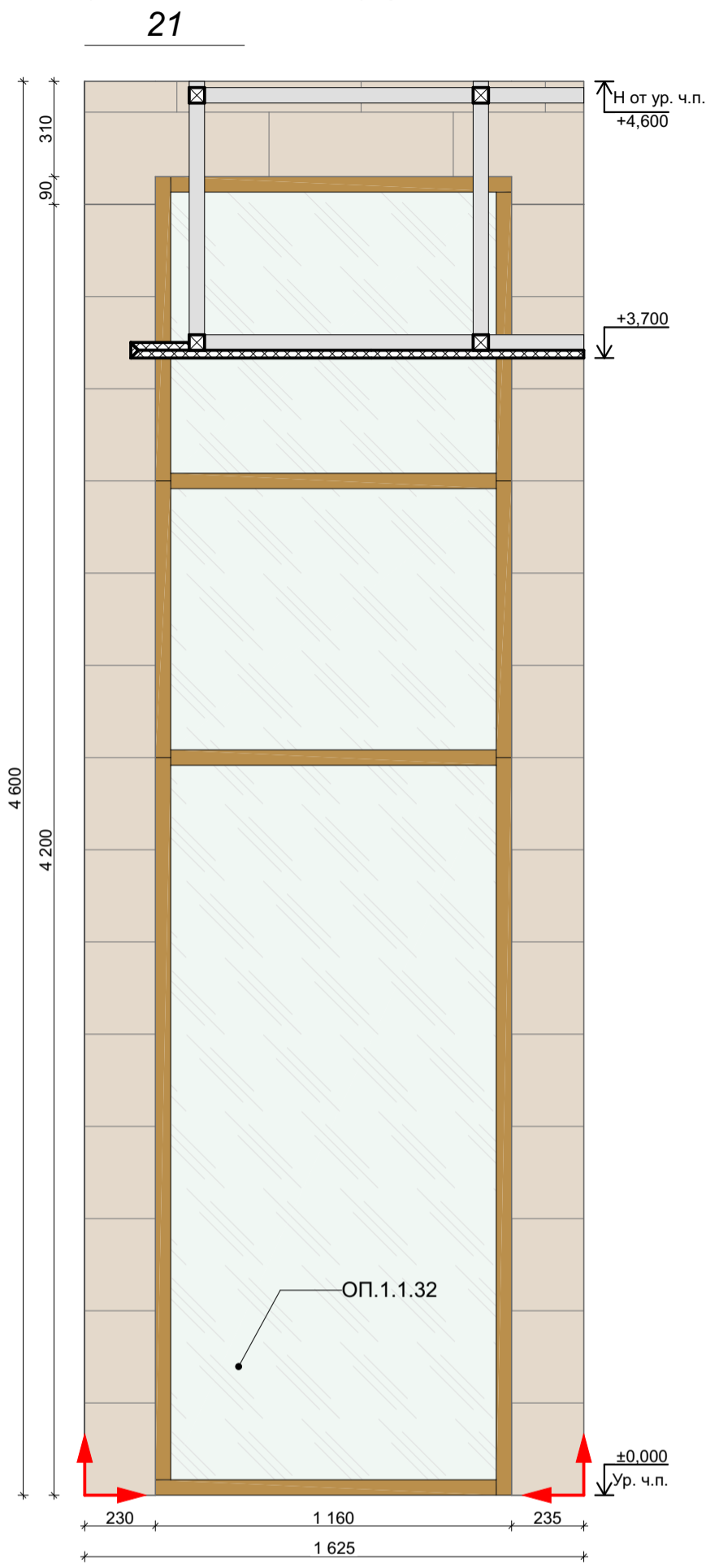

| Отделка стен | | | | | |
|--------------|---------|--|---------|------------|---|
| Обозн. | Образец | Наименование Покрытия | Площадь | Примечание | Ссылка |
| 1. 101 | | 101 Керамогранит Italon Материя Магнезио, цвет: бежевый, габаритные размеры: 30x60 (или аналог) | 350,08 | - | https://shop.italonceramica.ru/p/rodusi/keramogranit-materialy-magnezijs-30x60-610015000328/ |
| 1. 102 | | 102 Керамогранит Челло ди Гре, цвет: серый, габаритные размеры: 60x60 (или аналог) | 109,84 | - | https://kerama-marazzi.com/catalog/gres/dd605820r/ |
| 1. 103 | | 103 Окраска водоэмульсионной матовой краской, цвет: белый RAL 9010 (выкрас согласовать с Архитектором проекта) | 117,84 | - | https://www.market-krasok.ru/help/colors/ral_classic/RAL-9010/ |
| 1. 104 | | 104 Окраска водоэмульсионной матовой краской, цвет: охра коричневая RAL 8001 (выкрас согласовать с Архитектором проекта) | 8,43 | - | https://www.market-krasok.ru/help/colors/ral_classic/RAL-8001/ |

Количество материала дано без учета технологического запаса! Предусмотреть запас!

- За отметку 0,000 принята отметка уровня чистового пола 1 этажа Лобби.
- Все размеры уточнить по месту до начала производства работ. При возникновении отклонений в размерах все корректировки согласовать с Автором проекта.
- Размеры со знаком * справочные – уточнить по месту.
- Все материалы, предоставляемые Подрядчиком согласовать с Заказчиком и Архитектором.
- Все строительные-отделочные материалы должны соответствовать классу пожарной опасности КМ0.

| | | | | | |
|------------|--|----------------------------------|------------|------|--|
| 02/01-024 | | 1 этаж Лобби | | | |
| ГАП | | Интерьер | Студия | Лист | |
| Архитектор | | | РД | 18 | |
| Архитектор | | Развертки 1 этажа Лобби Корпус 1 | Дата | | |
| | | | 17.04.2025 | | |

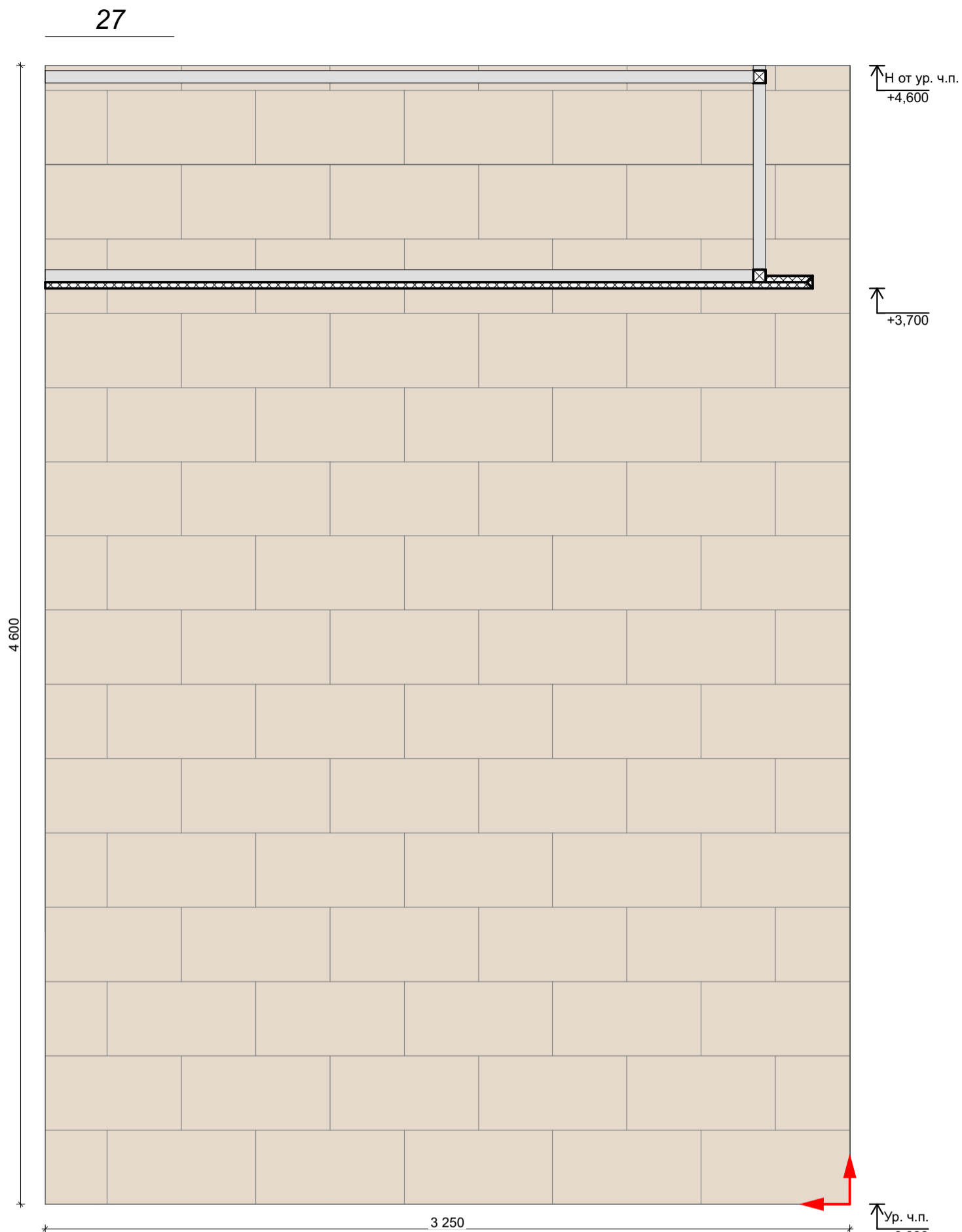
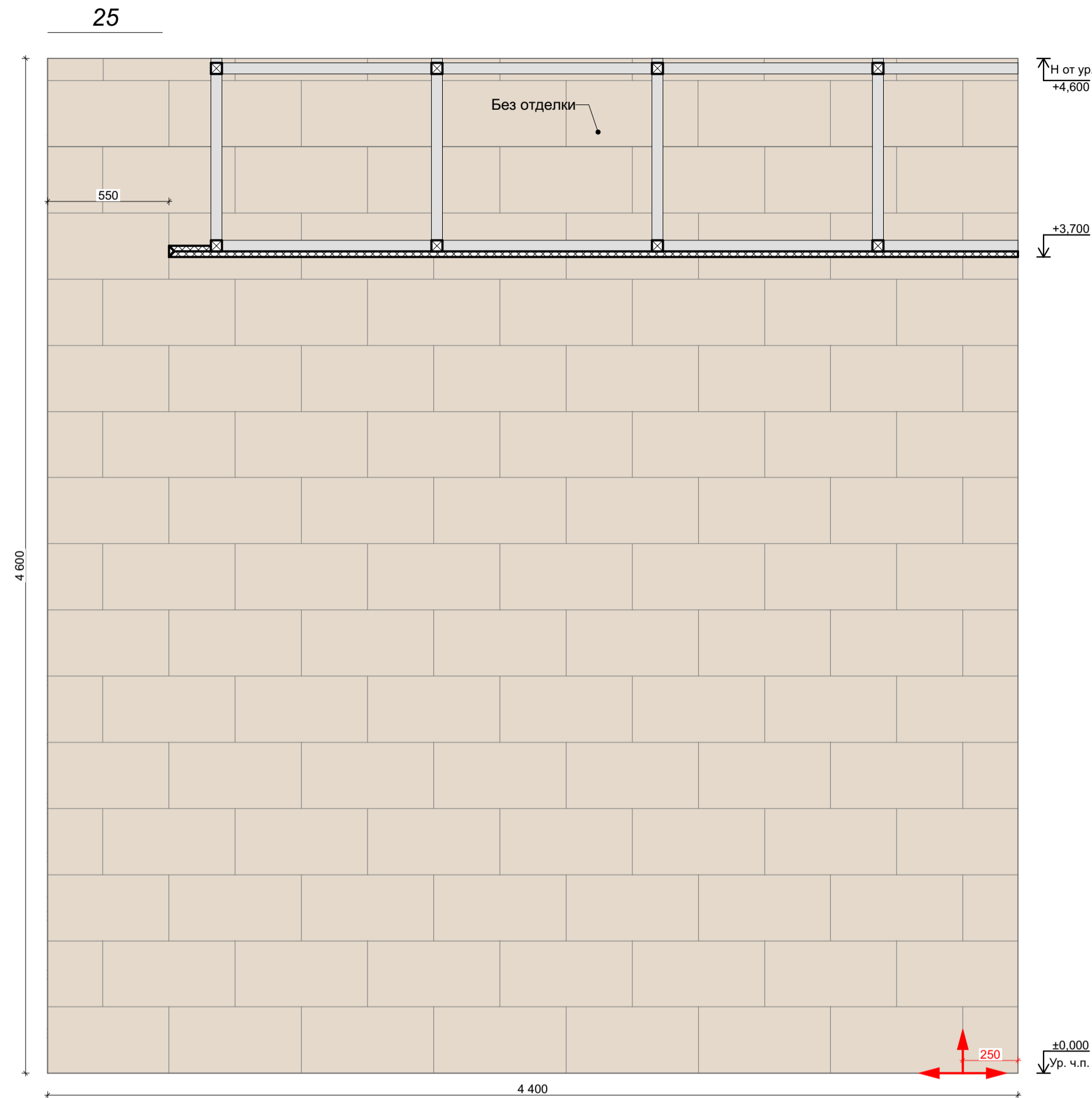
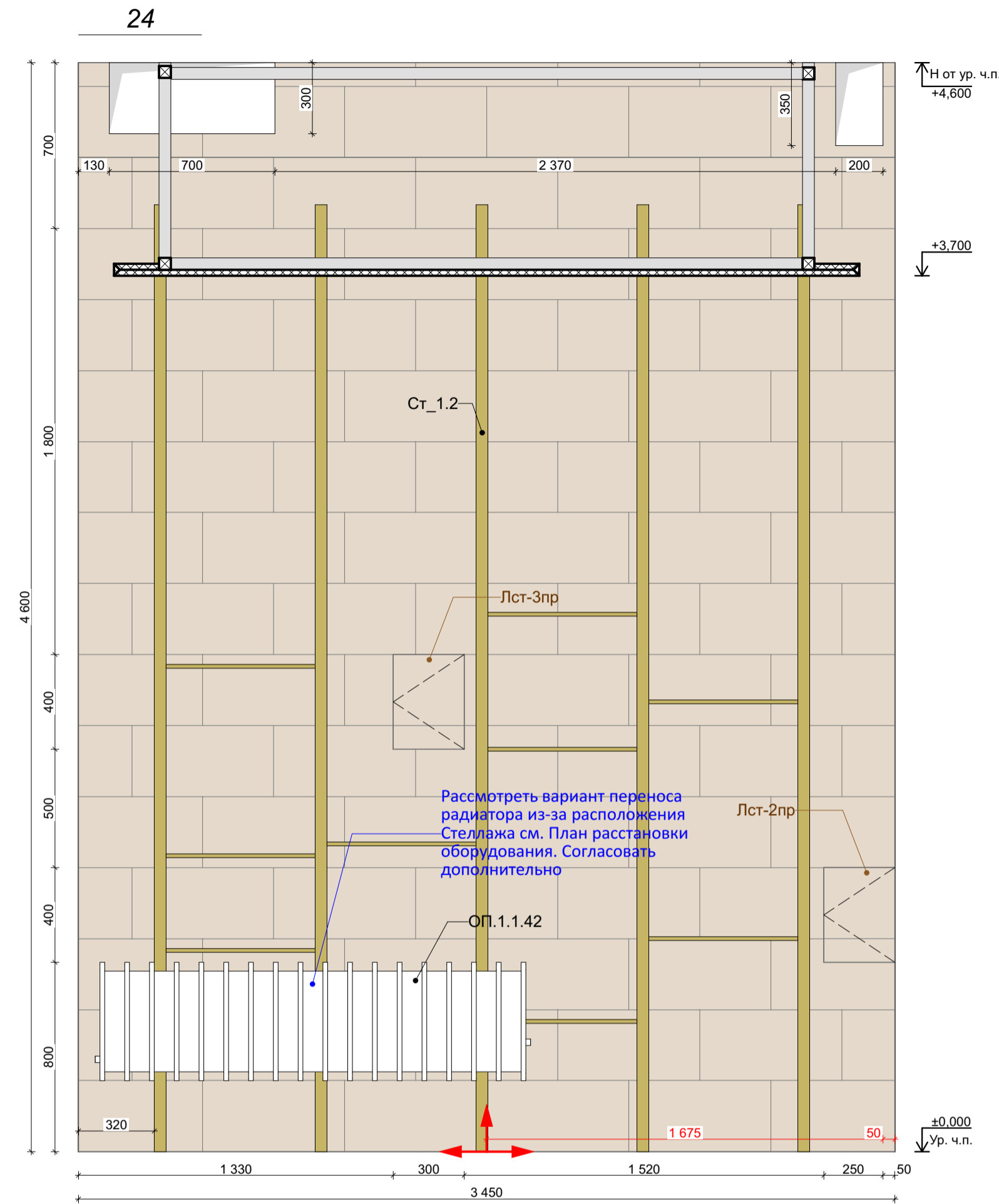

Количество материала дано без учета технологического запаса! Предусмотреть запас!

| Отделка стен | | | | | |
|--------------|----------|--|---------|------------|---|
| Обозн. | Образец | Наименование Покртия | Площадь | Примечание | Ссылка |
| 1. 101 | | 101 Керамогранит Italon Материя Магнезио, цвет: бежевый, габаритные размеры: 30x60 (или аналог) | 350,08 | - | https://shop.italonceramica.ru/product/keramogranit-material-magnezi-30x60-610015000328/ |
| 1. 102 | | 102 Керамогранит Челло ди Гре, цвет: серый, габаритные размеры: 60x60 (или аналог) | 109,84 | - | https://kerama-marazzi.com/catalog/gres/dd605820/ |
| 1. 103 | RAL 9010 | 103 Окраска водоэмульсионной матовой краской, цвет: белый RAL 9010 (выкрас согласовать с Архитектором проекта) | 117,84 | - | https://www.market-krasok.ru/help/colors/ral_classic/RAL-9010/ |
| 1. 104 | RAL 8001 | 104 Окраска водоэмульсионной матовой краской, цвет: охра коричневая RAL 8001 (выкрас согласовать с Архитектором проекта) | 8,43 | - | https://www.market-krasok.ru/help/colors/ral_classic/RAL-8001/ |

1. За отметку 0,000 принята отметка уровня чистового пола 1 этажа Лобби.
2. Все размеры уточнить по месту до начала производства работ. При возникновении отклонений в размерах все корректировки согласовать с Автором проекта.
3. Размеры со знаком * справочные – уточнить по месту.
4. Все материалы, предоставляемые Подрядчиком согласовать с Заказчиком и Архитектором.
5. Все строительные-отделочные материалы должны соответствовать классу пожарной опасности КМ0.

| | | | | | |
|------------|--|----------------------------------|------------|------|--|
| 02/01-024 | | 1 этаж Лобби | | | |
| ГАП | | Интерьер | Стдия | Лист | |
| Архитектор | | | РД | 19 | |
| Архитектор | | Развертки 1 этажа Лобби Корпус 1 | Дата | | |
| | | | 17.04.2025 | | |

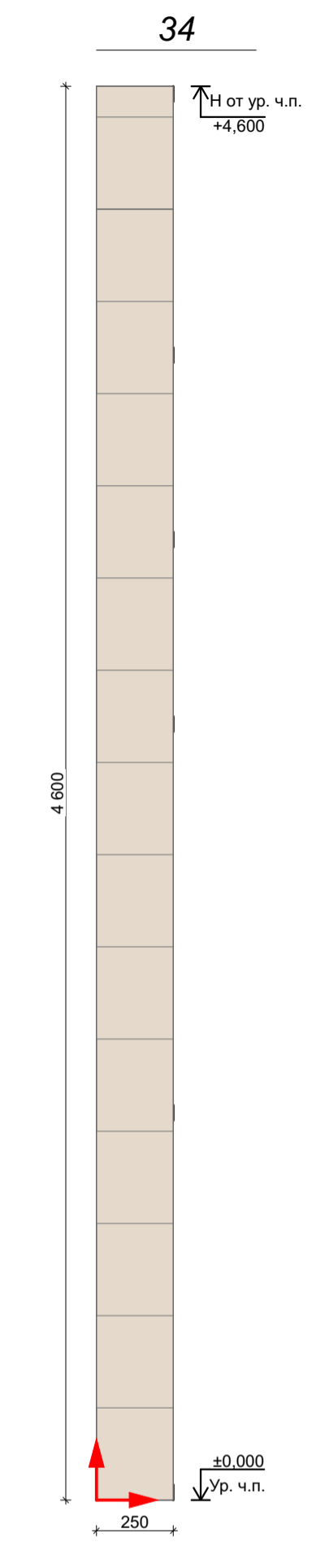
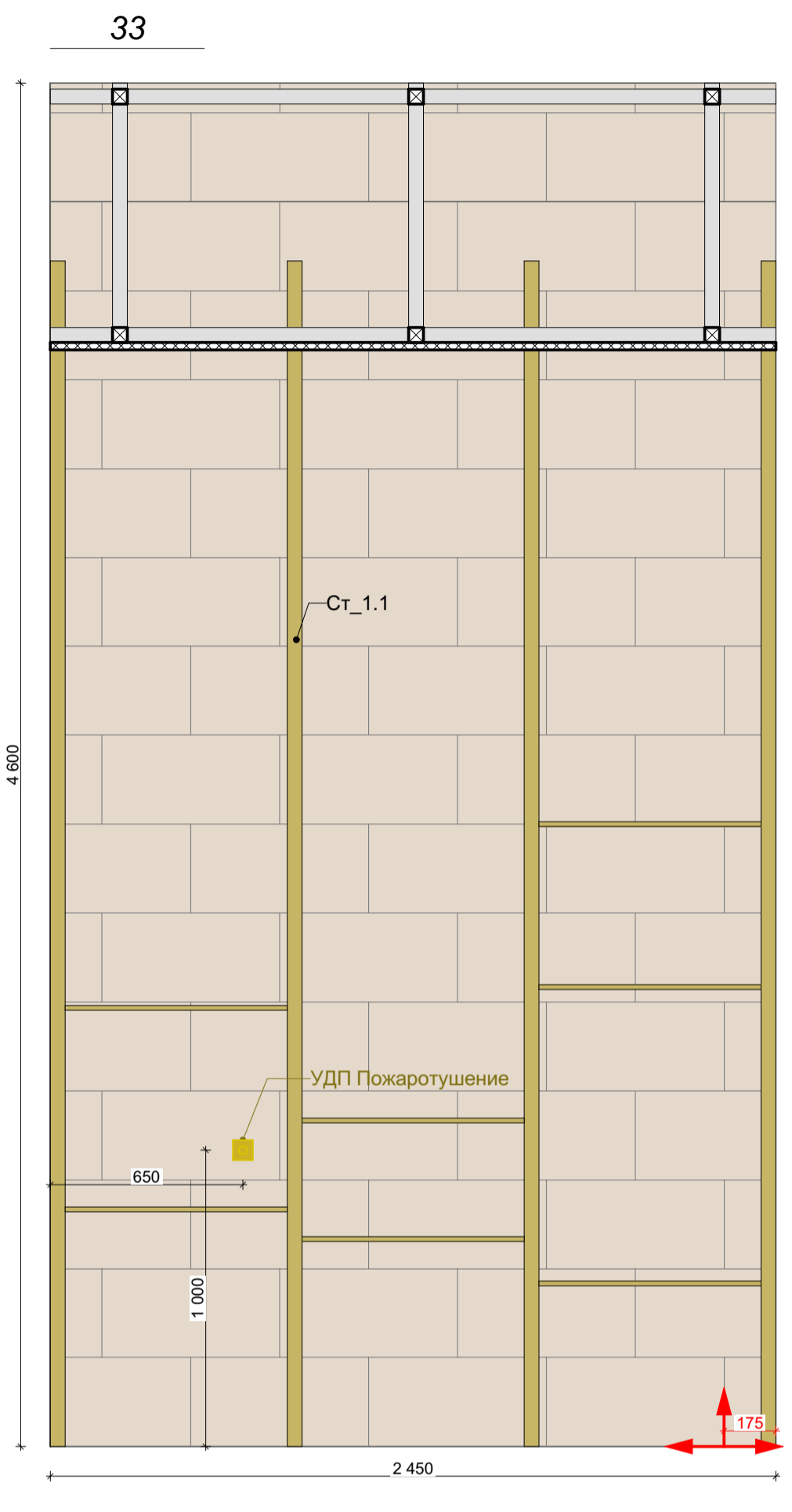
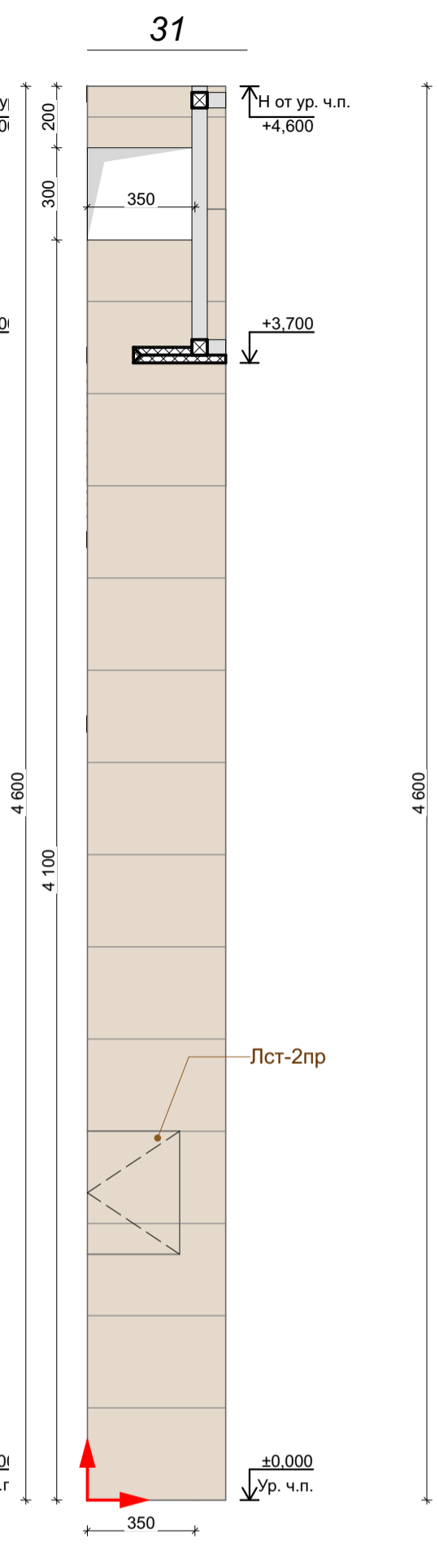
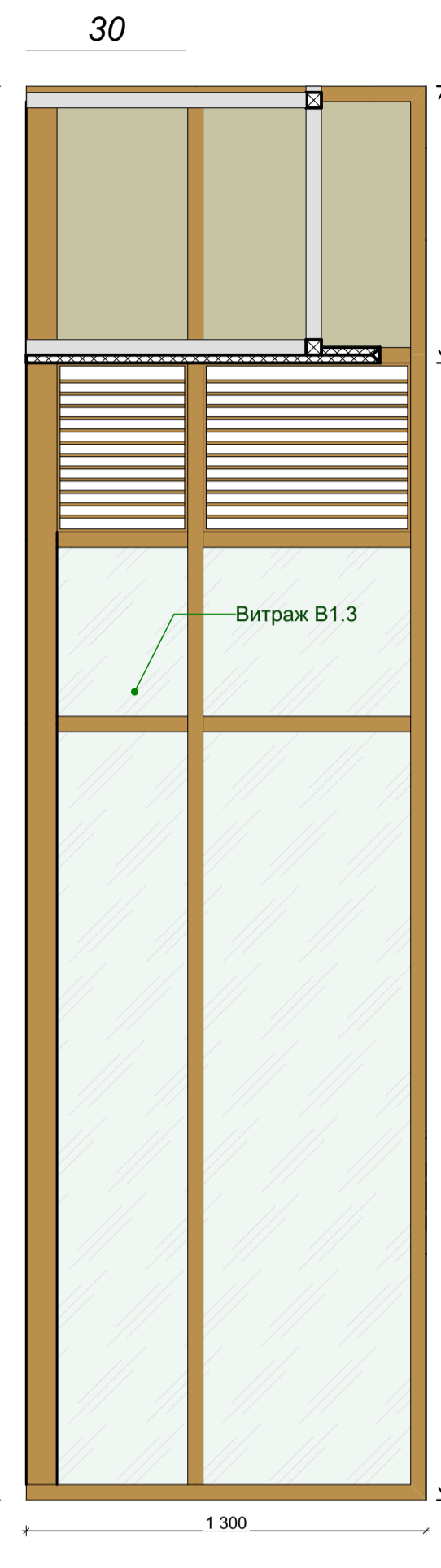
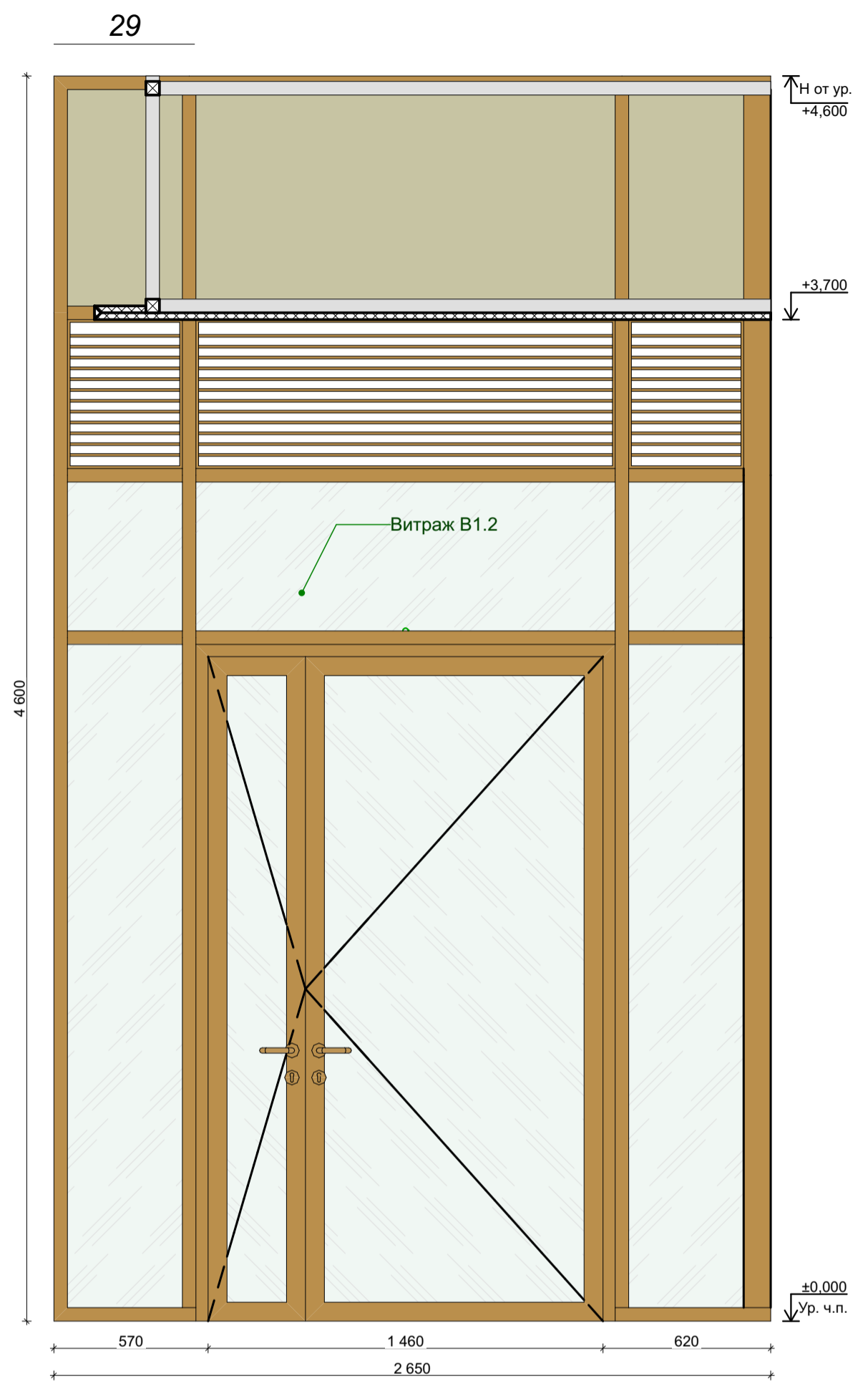
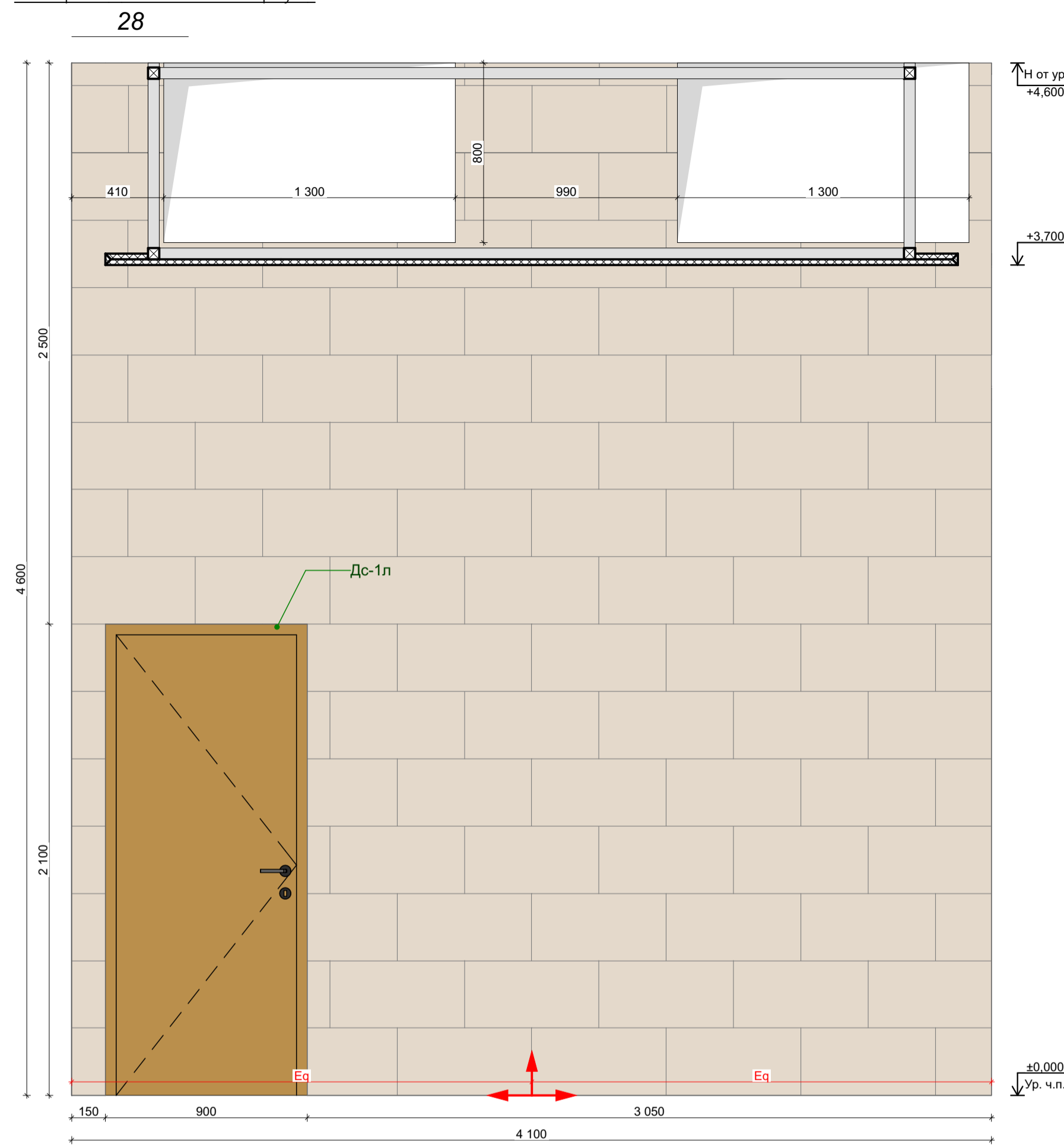

Количество материала дано без учета технологического запаса! Предусмотреть запас!

| Отделка стен | | | | | |
|--------------|----------|--|---------|------------|---|
| Обозн. | Образец | Наименование Покрытия | Площадь | Примечание | Ссылка |
| 1. 101 | | 101 Керамогранит Italon Материя Магнезио, цвет: бежевый, габаритные размеры: 30x60 (или аналог) | 350,08 | - | https://shop.italonceramica.ru/products/keramo-granit-materialu-magneziu-30x60-610015000328/ |
| 1. 102 | | 102 Керамогранит Челпо ди Гре, цвет: серый, габаритные размеры: 60x60 (или аналог) | 109,84 | - | https://kerama-marazzi.com/catalog/gres/dd605820/ |
| 1. 103 | RAL 9010 | 103 Окраска водоэмульсионной матовой краской, цвет: белый RAL 9010 (выкрас согласовать с Архитектором проекта) | 117,84 | - | https://www.market-krasok.ru/help/colors/ral_classic/RAL-9010/ |
| 1. 104 | RAL 8001 | 104 Окраска водоэмульсионной матовой краской, цвет: охра коричневая RAL 8001 (выкрас согласовать с Архитектором проекта) | 8,43 | - | https://www.market-krasok.ru/help/colors/ral_classic/RAL-8001/ |

- Точную конфигурацию и габариты витражей В1.2, В1.3 см. Раздел АР2.1**
- За отметку 0,000 принята отметка уровня чистового пола 1 этажа Лобби.
 - Все размеры уточнить по месту до начала производства работ. При возникновении отклонений в размерах все корректировки согласовать с Автором проекта.
 - Размеры со знаком * справочные – уточнить по месту.
 - Все материалы, предоставляемые Подрядчиком согласовать с Заказчиком и Архитектором.
 - Все строительные-отделочные материалы должны соответствовать классу пожарной опасности КМ0.

| | | | | | |
|------------|--|----------------------------------|-------|------------|--|
| 02/01-024 | | 1 этаж Лобби | | | |
| ГАП | | Интерьер | Стдия | Лист | |
| Архитектор | | | РД | 20 | |
| Архитектор | | Развертки 1 этажа Лобби Корпус 1 | Дата | 17.04.2025 | |

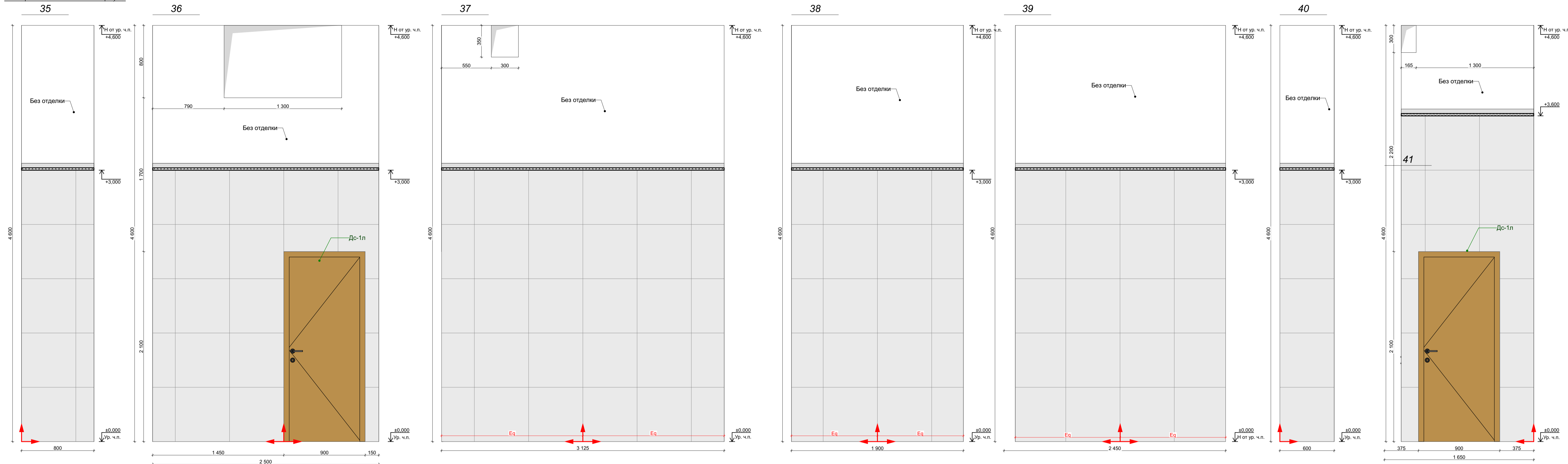

Количество материала дано без учета технологического запаса! Предусмотреть запас!

| Отделка стен | | | | | |
|--------------|---------|--|---------|------------|---|
| Обозн. | Образец | Наименование Покрѳтия | Площадь | Примечание | Ссылка |
| 1. 101 | | 101 Керамогранит Italon Материя Магнезио, цвет: бежевый, габаритные размеры: 30x60 (или аналог) | 350,08 | - | https://shop.italonceramica.ru/products/keramogranit-materialy-magneziy-30x60-610015000328/ |
| 1. 102 | | 102 Керамогранит Челло ди Гре, цвет: серый, габаритные размеры: 60x60 (или аналог) | 109,84 | - | https://kerama-marazzi.com/catalog/gres/dd605820/ |
| 1. 103 | | 103 Окраска водоэмульсионной матовой краской, цвет: белый RAL 9010 (выкрас согласовать с Архитектором проекта) | 117,84 | - | https://www.market-krasok.ru/help/colors/ral_classic/RAL-9010/ |
| 1. 104 | | 104 Окраска водоэмульсионной матовой краской, цвет: охра коричневая RAL 8001 (выкрас согласовать с Архитектором проекта) | 8,43 | - | https://www.market-krasok.ru/help/colors/ral_classic/RAL-8001/ |

1. За отметку 0,000 принята отметка уровня чистового пола 1 этажа Лобби.
2. Все размеры уточнить по месту до начала производства работ. При возникновении отклонений в размерах все корректировки согласовать с Автором проекта.
3. Размеры со знаком * справочные – уточнить по месту.
4. Все материалы, предоставляемые Подрядчиком согласовать с Заказчиком и Архитектором.
5. Все строительные-отделочные материалы должны соответствовать классу пожарной опасности КМ0.

| | | | | | |
|------------|--|----------------------------------|------------|------|--|
| 02/01-024 | | 1 этаж Лобби | | | |
| ГАП | | Интерьер | Стдия | Лист | |
| Архитектор | | | РД | 21 | |
| Архитектор | | | Дата | | |
| | | Развертки 1 этажа Лобби Корпус 1 | 17.04.2025 | | |

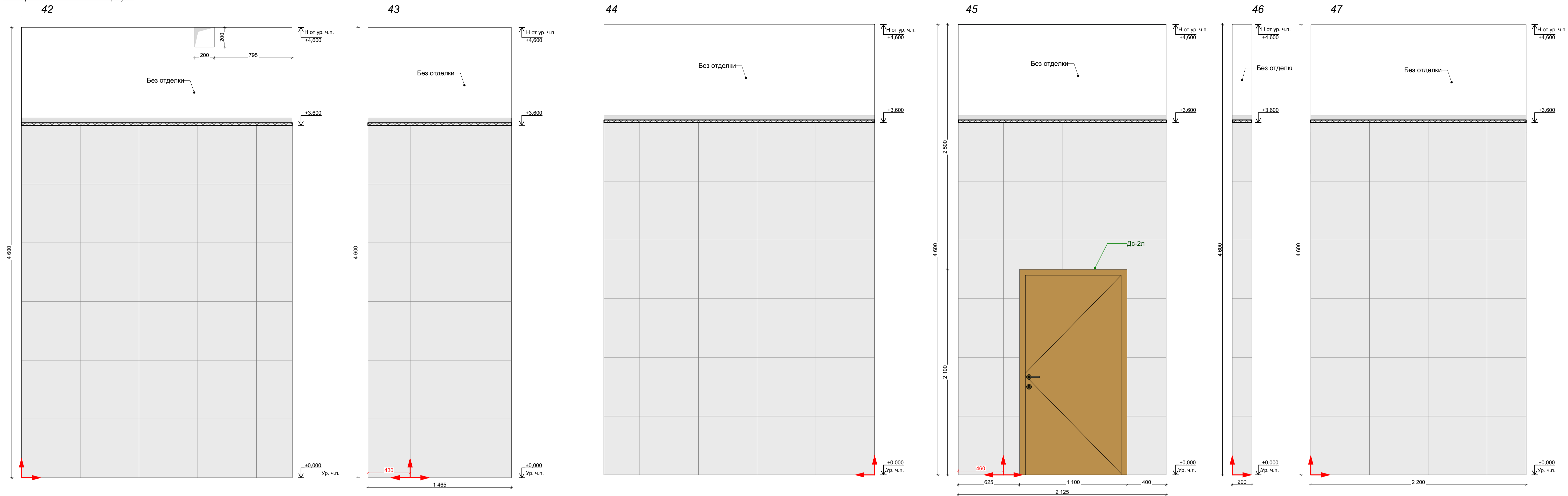

Количество материала дано без учета технологического запаса! Предусмотреть запас!

| Отделка стен | | | | | |
|--------------|---------|--|---------|------------|---|
| Обозн. | Образец | Наименование Покрытия | Площадь | Примечание | Ссылка |
| 1. 101 | | 101 Керамогранит Italon Материя Магнезио, цвет: бежевый, габаритные размеры: 30x60 (или аналог) | 350,08 | - | https://shop.italonceramica.ru/products/keramogranit-material-magnezi-30x60-610015000328/ |
| 1. 102 | | 102 Керамогранит Челло ди Гре, цвет: серый, габаритные размеры: 60x60 (или аналог) | 109,84 | - | https://kerama-marazzi.com/catalog/gres/dd605820/ |
| 1. 103 | | 103 Окраска водоэмульсионной матовой краской, цвет: белый RAL 9010 (выкрас согласовать с Архитектором проекта) | 117,84 | - | https://www.market-krasok.ru/help/colors/ral_classic/RAL-9010/ |
| 1. 104 | | 104 Окраска водоэмульсионной матовой краской, цвет: охра коричневая RAL 8001 (выкрас согласовать с Архитектором проекта) | 8,43 | - | https://www.market-krasok.ru/help/colors/ral_classic/RAL-8001/ |

1. За отметку 0,000 принята отметка уровня чистового пола 1 этажа Лобби.
2. Все размеры уточнить по месту до начала производства работ. При возникновении отклонений в размерах все корректировки согласовать с Автором проекта.
3. Размеры со знаком * справочные – уточнить по месту.
4. Все материалы, предоставляемые Подрядчиком согласовать с Заказчиком и Архитектором.
5. Все строительные-отделочные материалы должны соответствовать классу пожарной опасности КМ0.

| | | | | | |
|------------|--|----------------------------------|------------|------|--|
| 02/01-024 | | 1 этаж Лобби | | | |
| ГАП | | Интерьер | Стдия | Лист | |
| Архитектор | | | РД | 22 | |
| Архитектор | | Развертки 1 этажа Лобби Корпус 1 | Дата | | |
| | | | 17.04.2025 | | |

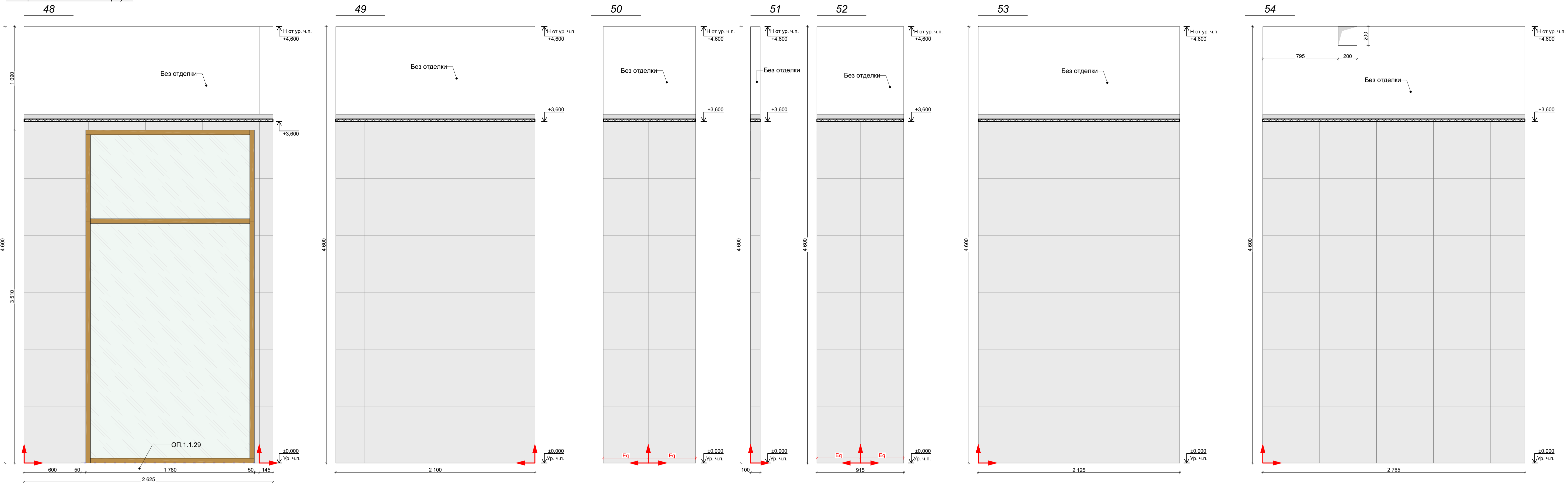

Количество материала дано без учета технологического запаса! Предусмотреть запас!

| Отделка стен | | | | | |
|--------------|---------|--|---------|------------|---|
| Обозн. | Образец | Наименование Покрытия | Площадь | Примечание | Ссылка |
| 1. 101 | | 101 Керамогранит Italon Материя Магнезио, цвет: бежевый, габаритные размеры: 30x60 (или аналог) | 350,08 | - | https://shop.italonceramica.ru/products/keramogranit-materialy-magneziy-30x60-610015000328/ |
| 1. 102 | | 102 Керамогранит Челло ди Гре, цвет: серый, габаритные размеры: 60x60 (или аналог) | 109,84 | - | https://kerama-marazzi.com/catalog/gres/dd605820/ |
| 1. 103 | | 103 Окраска водоэмульсионной матовой краской, цвет: белый RAL 9010 (выкрас согласовать с Архитектором проекта) | 117,84 | - | https://www.market-krasok.ru/help/colors/ral_classic/RAL-9010/ |
| 1. 104 | | 104 Окраска водоэмульсионной матовой краской, цвет: охра коричневая RAL 8001 (выкрас согласовать с Архитектором проекта) | 8,43 | - | https://www.market-krasok.ru/help/colors/ral_classic/RAL-8001/ |

1. За отметку 0,000 принята отметка уровня чистового пола 1 этажа Лобби.
2. Все размеры уточнить по месту до начала производства работ. При возникновении отклонений в размерах все корректировки согласовать с Автором проекта.
3. Размеры со знаком * справочные – уточнить по месту.
4. Все материалы, предоставляемые Подрядчиком согласовать с Заказчиком и Архитектором.
5. Все строительные-отделочные материалы должны соответствовать классу пожарной опасности КМ0.

| | | | | | |
|------------|--|--------------|--|----------------------------------|-----------------|
| 02/01-024 | | 1 этаж Лобби | | | |
| ГАП | | | | Интерьер | Стация РД |
| Архитектор | | | | | Лист 23 |
| Архитектор | | | | Развертки 1 этажа Лобби Корпус 1 | Дата 17.04.2025 |

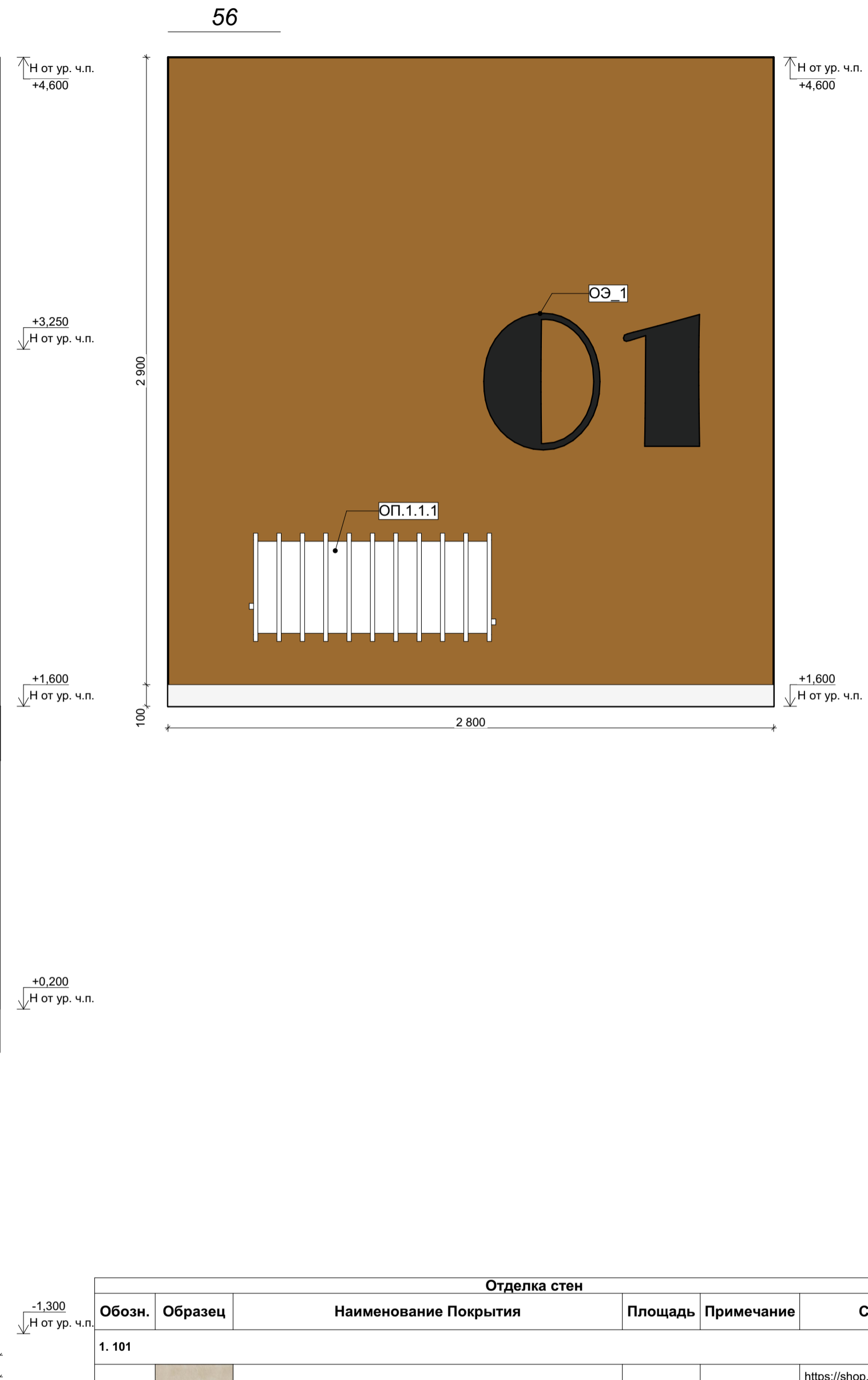
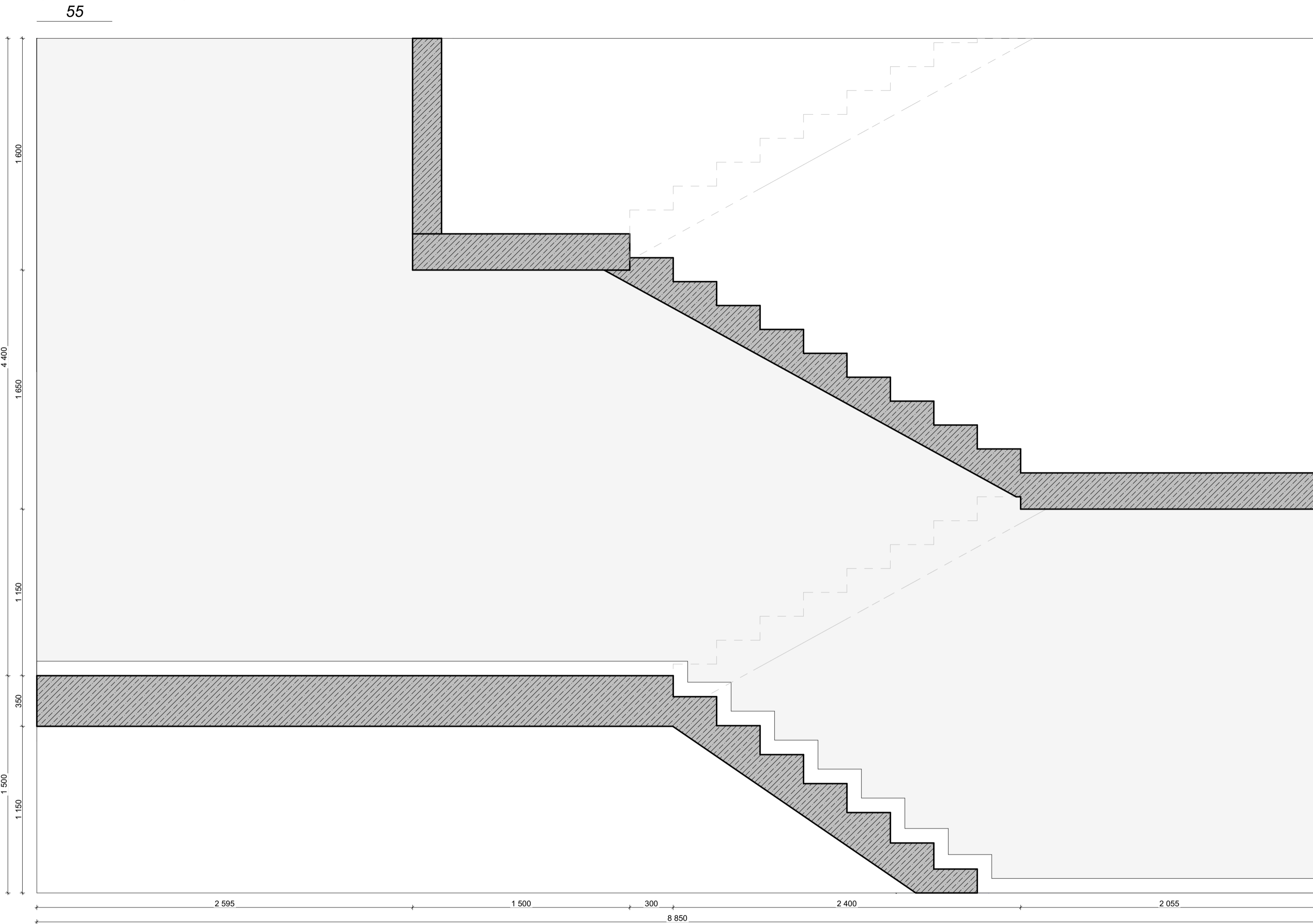

| Отделка стен | | | | | |
|--------------|---------|---|---------|------------|---|
| Обозн. | Образец | Наименование Покрытия | Площадь | Примечание | Ссылка |
| 1. 101 | | 101 Керамогранит Italon Материя Магнезио, цвет: бежевый, габаритные размеры: 30x60 (или аналог) | 350,08 | - | https://shop.italonceramica.ru/products/keramogranit-materialy-magneziy-30x60-610015000328/ |
| 1. 102 | | 102 Керамогранит Челло ди Гре, цвет: серый, габаритные размеры: 60x60 (или аналог) | 109,84 | - | https://kerama-marazzi.com/catalog/gres/dd605820/ |
| 1. 103 | | 103 Окраска водозамульсионной матовой краской, цвет: белый RAL 9010 (выкрас согласовать с Архитектором проекта) | 117,84 | - | https://www.market-krasok.ru/help/colors/ral_classic/RAL-9010/ |
| 1. 104 | | 104 Окраска водозамульсионной матовой краской, цвет: охра коричневая RAL 8001 (выкрас согласовать с Архитектором проекта) | 8,43 | - | https://www.market-krasok.ru/help/colors/ral_classic/RAL-8001/ |

Количество материала дано без учета технологического запаса! Предусмотреть запас!

1. За отметку 0,000 принята отметка уровня чистового пола 1 этажа Лобби.
2. Все размеры уточнить по месту до начала производства работ. При возникновении отклонений в размерах все корректировки согласовать с Автором проекта.
3. Размеры со знаком * справочные – уточнить по месту.
4. Все материалы, предоставляемые Подрядчиком согласовать с Заказчиком и Архитектором.
5. Все строительные-отделочные материалы должны соответствовать классу пожарной опасности КМ0.

| | | | | | |
|------------|--|--------------|--|----------------------------------|-----------------|
| 02/01-024 | | 1 этаж Лобби | | | |
| ГАП | | | | Интерьер | Стadia |
| Архитектор | | | | | Лист 24 |
| Архитектор | | | | Развертки 1 этажа Лобби Корпус 1 | Дата 17.04.2025 |

57

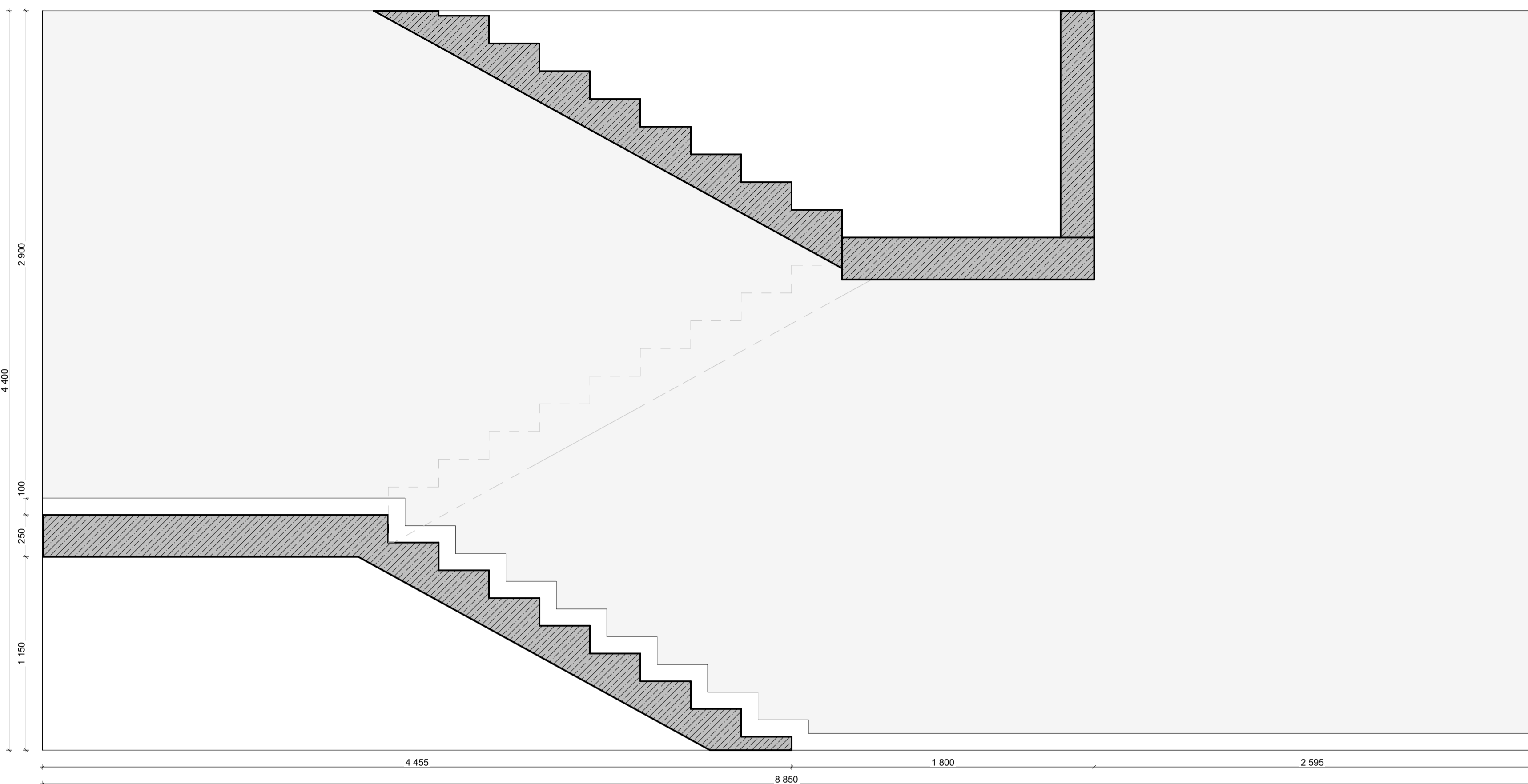

58

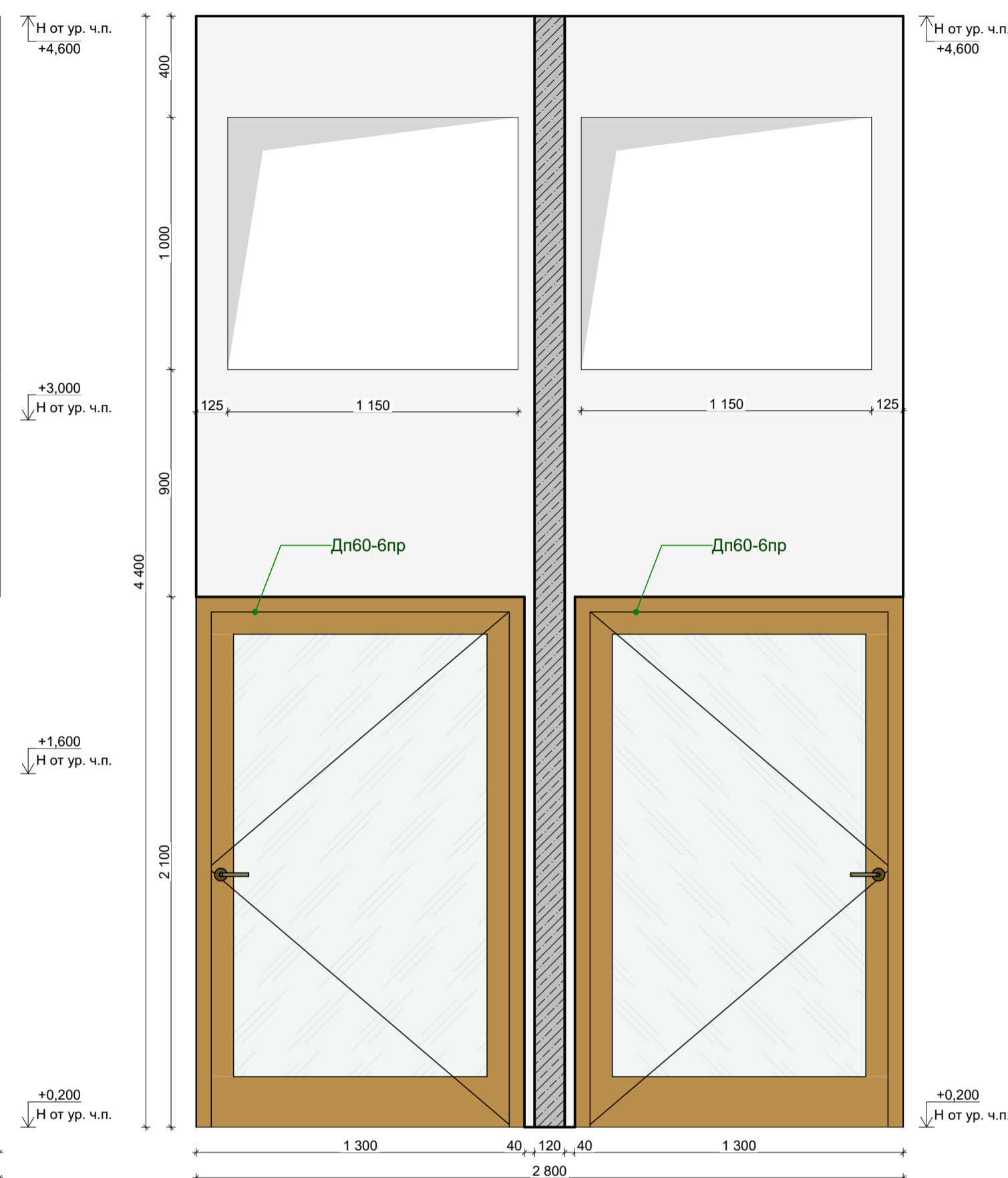

| Отделка стен | | | | | |
|--------------|---------|---|---------|------------|---|
| Обозн. | Образец | Наименование Покрyтия | Площадь | Примечание | Ссылка |
| 1. 101 | | 101 Керамогранит Italon Материя Магнезио, цвет: бежевый, габаритные размеры: 30x60 (или аналог) | 350,08 | - | https://shop.italonceramica.ru/products/keramogranit-materialy-magneziy-30x60-610015000328/ |
| 1. 102 | | 102 Керамогранит Челло ди Гре, цвет: серый, габаритные размеры: 60x60 (или аналог) | 109,84 | - | https://kerama-marazzi.com/catalog/gres/dd605820/ |
| 1. 103 | | 103 Окраска водозамульсионной матовой краской, цвет: белый RAL 9010 (выкрас согласовать с Архитектором проекта) | 117,84 | - | https://www.market-krasok.ru/help/colors/ral_classic/RAL-9010/ |
| 1. 104 | | 104 Окраска водозамульсионной матовой краской, цвет: охра коричневая RAL 8001 (выкрас согласовать с Архитектором проекта) | 8,43 | - | https://www.market-krasok.ru/help/colors/ral_classic/RAL-8001/ |

Количество материала дано без учета технологического запаса! Предусмотреть запас!

1. За отметку 0,000 принята отметка уровня чистового пола 1 этажа Лобби.
2. Все размеры уточнить по месту до начала производства работ. При возникновении отклонений в размерах все корректировки согласовать с Автором проекта.
3. Размеры со знаком * справочные – уточнить по месту.
4. Все материалы, предоставляемые Подрядчиком согласовать с Заказчиком и Архитектором.
5. Все строительные-отделочные материалы должны соответствовать классу пожарной опасности КМ0.

| | | | | | |
|------------|--|--------------|--|----------------------------------|-----------------|
| 02/01-024 | | 1 этаж Лобби | | | |
| ГАП | | | | Интерьер | Студия |
| Архитектор | | | | | Лист 25 |
| Архитектор | | | | Развертки 1 этажа Лобби Корпус 1 | Дата 17.04.2025 |

Дизайн проект интерьеров помещений МОП Многофункционального
комплекса с подземным паркингом по адресу:
г. Москва, ул. Наметкина, вл. 10

КОРПУС №2

| Экспликация корпусов | | |
|----------------------|--------------|-------------|
| № | Наименование | Площадь |
| 1 | Корпус №1 | 208,85 |
| 2 | Корпус №2 | 303,09 |
| 3 | Корпус №3 | 272,69 |
| 4 | Корпус №4 | 257,91 |
| | | 1 042,54 м² |

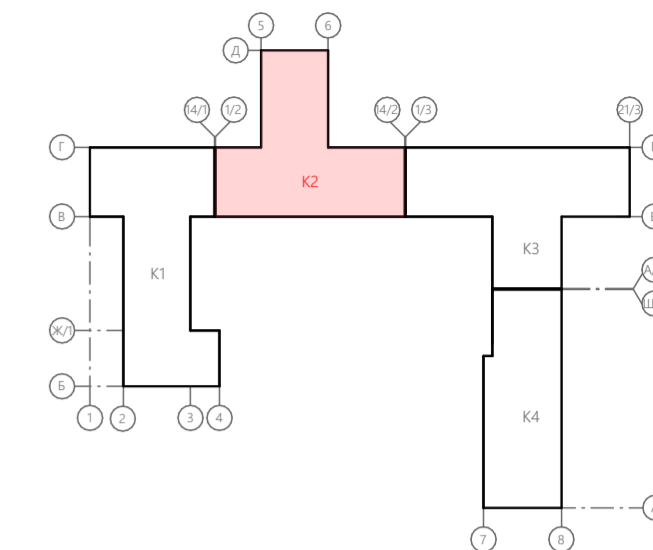
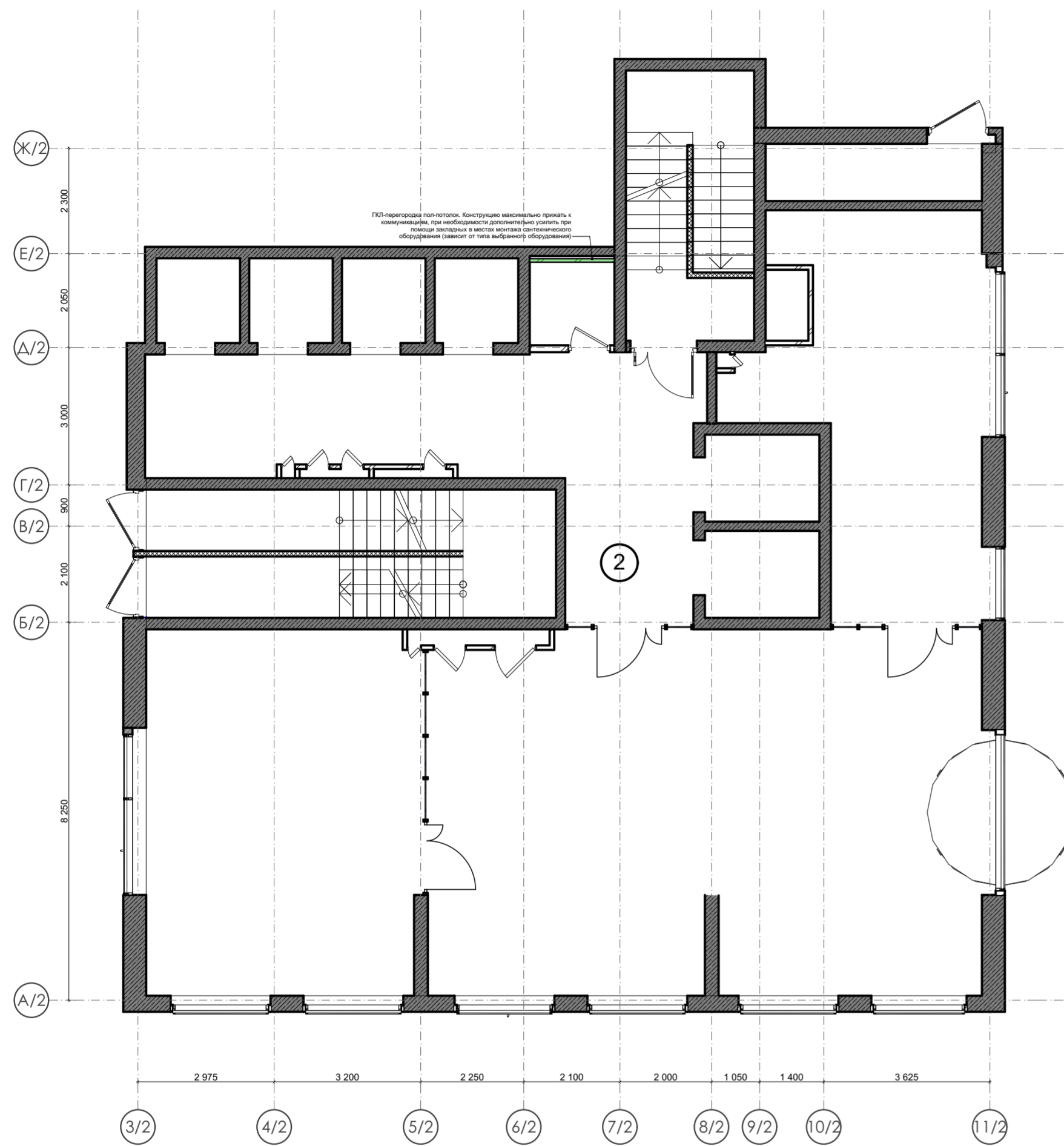

1. За отметку 0,000 принята отметка уровня чистового пола 1 этажа Лобби.
2. Все размеры уточнить по месту до начала производства работ. При возникновении отклонений в размерах все корректировки согласовать с Автором проекта.
3. Размеры со знаком * справочные – уточнить по месту.
4. Все материалы, предоставляемые Подрядчиком согласовать с Заказчиком и Архитектором.
5. Все строительные-отделочные материалы должны соответствовать классу пожарной опасности КМ0.

| | | | | | |
|------------|--|--------------|--|----------|------------|
| 02/01-024 | | 1 этаж Лобби | | | |
| ГАП | | | | Интерьер | Стадия |
| Архитектор | | | | | РД |
| Архитектор | | | | | Лист |
| | | | | | 26 |
| | | | | | Дата |
| | | | | | 17.04.2025 |
| | | | | | |

| Экспликация корпусов | | |
|----------------------|--------------|-------------|
| № | Наименование | Площадь |
| 1 | Корпус №1 | 208,85 |
| 2 | Корпус №2 | 303,09 |
| 3 | Корпус №3 | 272,69 |
| 4 | Корпус №4 | 257,91 |
| | | 1 042,54 м² |

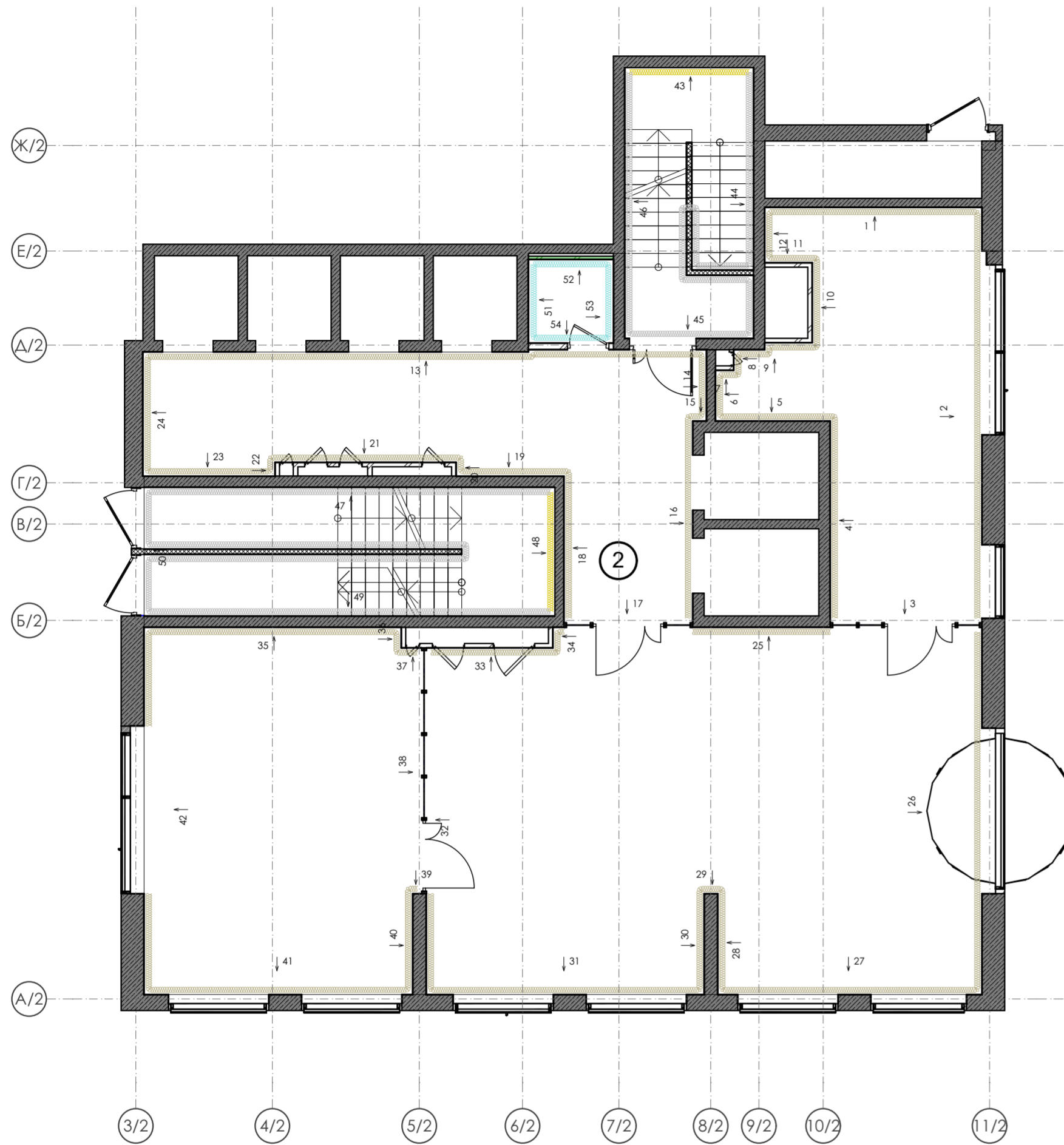

| Отделка стен | | | | | |
|---------------|---------|--|---------|------------|---|
| Обозн. | Образец | Наименование Покрытия | Площадь | Примечание | Ссылка |
| 2. 101 | | | | | |
| | | 101 Керамогранит Italon Материя Магнезио, цвет: бежевый, габаритные размеры: 30x60 (или аналог) | 458,26 | - | https://shop.italonceramica.ru/product/keramogranit-materiya-magnezio-30kh60-610015000328/ |
| 2. 102 | | | | | |
| | | 102 Керамогранит Чеппо ди Гре, цвет: серый, габаритные размеры: 60x60 (или аналог) | 20,23 | - | https://kerama-marazzi.com/catalog/gres/dd605820r/ |
| 2. 103 | | | | | |
| | | 103 Окраска водоземulsionной матовой краской, цвет: белый RAL 9010 (выкрас согласовать с Архитектором проекта) | 179,60 | - | https://www.market-krasok.ru/help/colors/ral_classic/RAL-9010/ |
| 2. 104 | | | | | |
| | | 104 Окраска водоземulsionной матовой краской, цвет: охра коричневая RAL 8001 (выкрас согласовать с Архитектором проекта) | 16,83 | - | https://www.market-krasok.ru/help/colors/ral_classic/RAL-8001/ |

Количество материала дано без учета технологического запаса! Предусмотреть запас!

1. За отметку 0,000 принята отметка уровня чистового пола 1 этажа Лобби.
2. Все размеры уточнить по месту до начала производства работ. При возникновении отклонений в размерах все корректировки согласовать с Автором проекта.
3. Размеры со знаком * справочные – уточнить по месту. Требуется проверка всех размеров и уточнение архитектурных решений и объема строительно-отделочных работ после демонтажа в помещении.
4. Все материалы, предоставляемые Подрядчиком согласовать с Заказчиком и Архитектором.
5. Для согласования отделки 101, 102, ... необходимо сделать пробный выкрас в виде квадрата 1000x1000 мм. Колеровать не более 1 литра краски. Пробный выкрас согласовать с Авторами проекта и Заказчиком.
6. Все строительные-отделочные материалы должны соответствовать классу пожарной опасности КМ0.
7. План отделки смотреть совместно с разделом ОВ

| | | | | | |
|-------------------------------------|--|--------------|------------|------|--|
| 02/01-024 | | 1 этаж Лобби | | | |
| ГАП | | Интерьер | Стадия | Лист | |
| Архитектор | | | РД | 27 | |
| Архитектор | | | Дата | | |
| План отделки 1 этажа Лобби Корпус 2 | | | 17.04.2025 | | |

| Экспликация корпусов | | |
|----------------------|--------------|-------------|
| № | Наименование | Площадь |
| 1 | Корпус №1 | 208,85 |
| 2 | Корпус №2 | 303,09 |
| 3 | Корпус №3 | 272,69 |
| 4 | Корпус №4 | 257,91 |
| | | 1 042,54 м² |

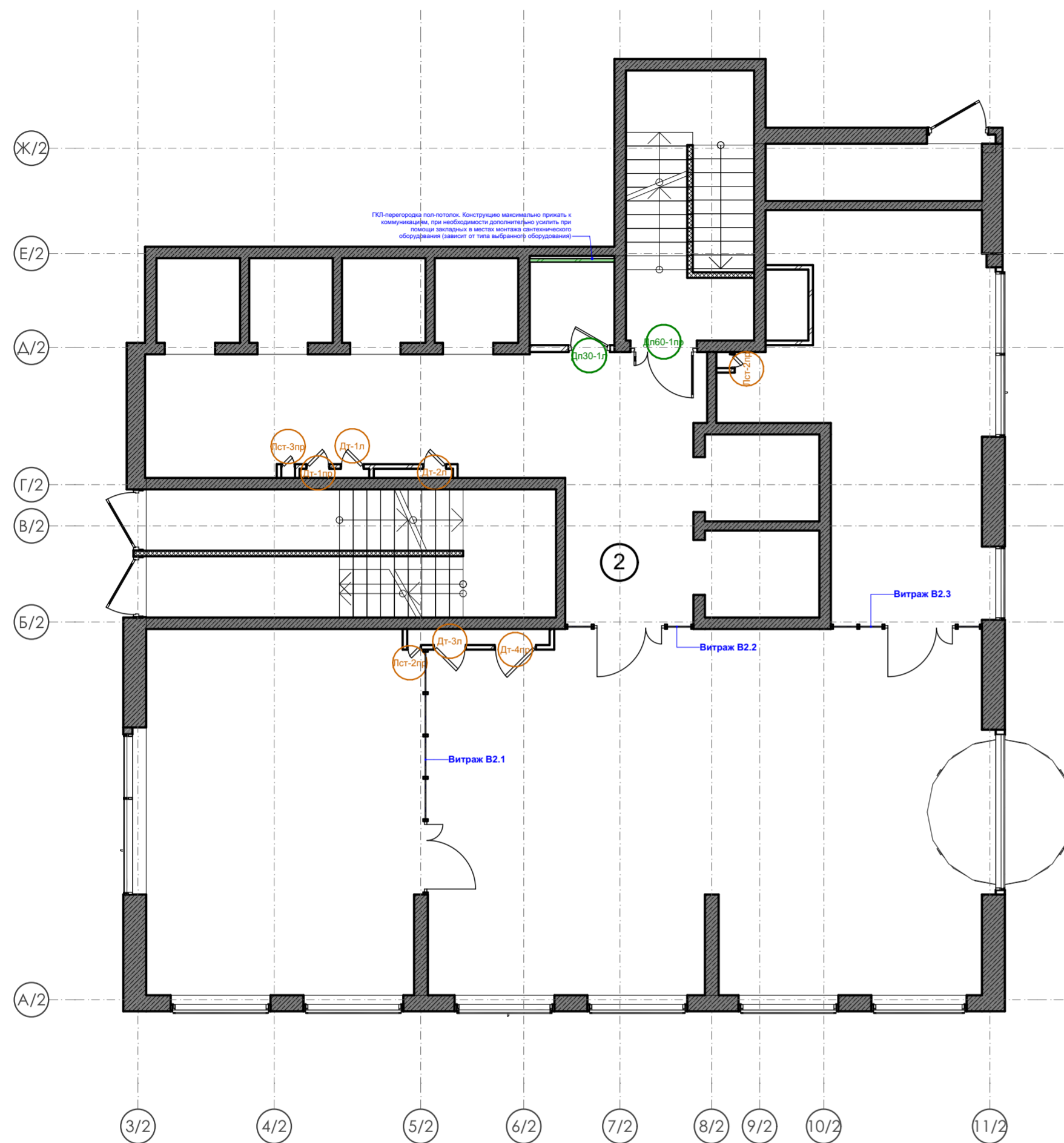

Двухстворчатый люк "Техно" под плитку без канта

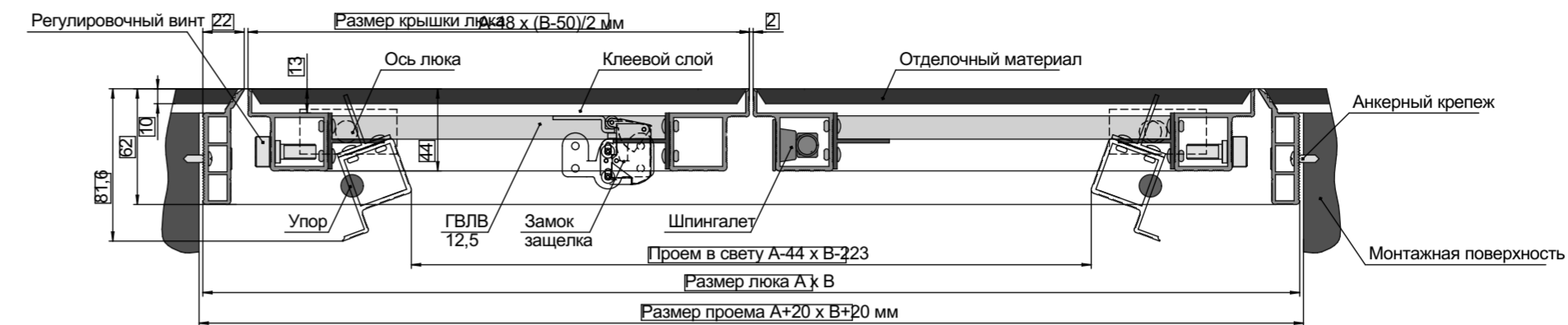

Одностворчатый люк "Техно" под плитку без канта









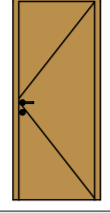
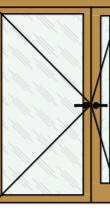

1. За отметку 0,000 принята отметка уровня чистового пола 1 этажа Лобби.
2. Все размеры уточнить по месту до начала производства работ. При возникновении отклонений в размерах все корректировки согласовать с Автором проекта.
3. Размеры со знаком * справочные – уточнить по месту. Требуется проверка всех размеров и уточнение архитектурных решений и объема строительно-отделочных работ после демонтажа в помещении.
4. Все материалы, предоставляемые Подрядчиком согласовать с Заказчиком и Архитектором.
5. Конструкцию закладных элементов, места установки и размер уточнить у Производителя оборудования.
6. Все люки-двери в помещении должны быть без канта.
7. План маркировки дверей смотреть с разделами АР 2.2 и АР 1.4

| | | | | | |
|------------|--|---|--|------------|------|
| 02/01-024 | | 1 этаж Лобби | | | |
| ГАП | | Интерьер | | Стадия | Лист |
| Архитектор | | | | РД | 28 |
| Архитектор | | Маркировочный план дверей и возводимых перегородок 1 этажа Лобби Корпус 2 | | Дата | |
| | | | | 17.04.2025 | |

Ведомость дверей 1 этажа Лобби Корпус 2

Ведомость Дверей

| Расположение | № двери | Кол-во | Вид | Размер Проема (уточнить после строительных обмеров) | Количество полотен | Ориентация | Запирание | Предел огнестойкости | Производитель | Тип двери | Назначение | Покрyтия | Ссылка примера фурнитуры |
|--------------|----------|--------|---|---|--------------------|------------|------------------|----------------------|------------------------|--|---|---|---|
| Корпус №2 | | | | | | | | | | | | | |
| | Дп30-1л | 1 |  | 900×2 100 | 1 | Л | Завертка | EI30 | -* | -* | Двери в санузел для посетителей и ПУИ | МАТОВЫЙ МЕТАЛЛ ШАМПАНЬ S 3040-Y10R; Ручка раздельная Fuaro K. SL52. FLY (FLY SL) SSG-39 сатинированное золото (согласовать дополнительно) | https://market.yandex.ru/product--prizma-si-gr-23/1740464629?sku=101884465807&uniqueId=892410&do-waremd5=vAJ_eu07aSdn5VYMdcJBA&sponsored=1 |
| | Дп60-1пр | 1 |  | 1 450×2 100 | 2 | П | — | EIS60 | -* | *, высокий порог, доводчик с координатором закрытия и автоматический шпингалет для пассивной створки | Двери в лестничную клетку | МАТОВЫЙ МЕТАЛЛ ШАМПАНЬ S 3040-Y10R; Стекло. Прозрачное; Ручка раздельная Fuaro K. SL52. FLY (FLY SL) SSG-39 сатинированное золото (согласовать дополнительно) | https://market.yandex.ru/product--prizma-si-gr-23/1740464629?sku=101884465807&uniqueId=892410&do-waremd5=vAJ_eu07aSdn5VYMdcJBA&sponsored=1 |
| | Дт-1л | 1 |  | 500×1 300 | 1 | Л | Замок ключ | EIS60 | ПФ "Хаммер" или аналог | Люк-дверь противопожарный "Техно" под плитку | Люк-дверь противопожарный в технических нишах (ЭОМ, СС) | Полотно - Керамогранит Italon Материя Магнезио, цвет: бежевый, габаритные размеры: 30х600 (или аналог) | |
| | Дт-1пр | 1 |  | 500×1 300 | 1 | П | Замок ключ | EIS60 | ПФ "Хаммер" или аналог | Люк-дверь противопожарный "Техно" под плитку | Люк-дверь противопожарный в технических нишах (ЭОМ, СС) | Полотно - Керамогранит Italon Материя Магнезио, цвет: бежевый, габаритные размеры: 30х600 (или аналог) | — |
| | Дт-2л | 1 |  | 500×1 300 | 1 | Л | Нажимная защелка | — | ПФ "Хаммер" или аналог | Люк"Стил" под плитку | Люк-дверь в технических нишах | Полотно - Керамогранит Italon Материя Магнезио, цвет: бежевый, габаритные размеры: 30х600 (или аналог) | |
| | Дт-3л | 1 |  | 700×2 100 | 1 | Л | Нажимная защелка | — | ПФ "Хаммер" или аналог | Люк-дверь "Техно" под плитку | Двери в нишах ПК | Полотно - Керамогранит Italon Материя Магнезио, цвет: бежевый, габаритные размеры: 30х600 (или аналог) | |
| | Дт-4пр | 1 |  | 900×2 100 | 1 | П | Нажимная защелка | — | ПФ "Хаммер" или аналог | Люк"Стил" под плитку | Люк-дверь в технических нишах | Полотно - Керамогранит Italon Материя Магнезио, цвет: бежевый, габаритные размеры: 30х600 (или аналог) | — |
| | Лст-2пр | 2 |  | 300×400 | 1 | П | Нажимная защелка | — | ПФ "Хаммер" или аналог | Люк"Стил" под плитку | Двери в технических нишах | Полотно - Керамогранит Italon Материя Магнезио, цвет: бежевый, габаритные размеры: 30х600 (или аналог) | — |
| | Лст-3пр | 1 |  | 300×400 | 1 | П | Замок ключ | EI60 | ПФ "Хаммер" или аналог | Люк-дверь противопожарный "Техно" под плитку | Лючок противопожарный в технических нишах(ЭОМ, СС) | Полотно - Керамогранит Italon Материя Магнезио, цвет: бежевый, габаритные размеры: 30х600 (или аналог) | — |

1. За отметку 0,000 принята отметка уровня чистового пола 1 этажа Лобби.
2. Все размеры уточнить по месту до начала производства работ. При возникновении отклонений в размерах все корректировки согласовать с Автором проекта.
3. Размеры со знаком * справочные – уточнить по месту. Требуется проверка всех размеров и уточнение архитектурных решений и объема строительного-отделочных работ после демонтажа в помещении.
4. Все материалы, предоставляемые Подрядчиком согласовать с Заказчиком и Архитектором.

| | | | | | |
|------------|--|---|--|------------|------|
| 02/01-024 | | 1 этаж Лобби | | | |
| ГАП | | Интерьер | | Стадия | Лист |
| Архитектор | | | | РД | 29 |
| Архитектор | | Ведомость дверей 1 этажа Лобби Корпус 2 | | Дата | |
| | | | | 17.04.2025 | |

| Экспликация корпусов | | |
|----------------------|--------------|-------------|
| № | Наименование | Площадь |
| 1 | Корпус №1 | 208,85 |
| 2 | Корпус №2 | 303,09 |
| 3 | Корпус №3 | 272,69 |
| 4 | Корпус №4 | 257,91 |
| | | 1 042,54 м² |

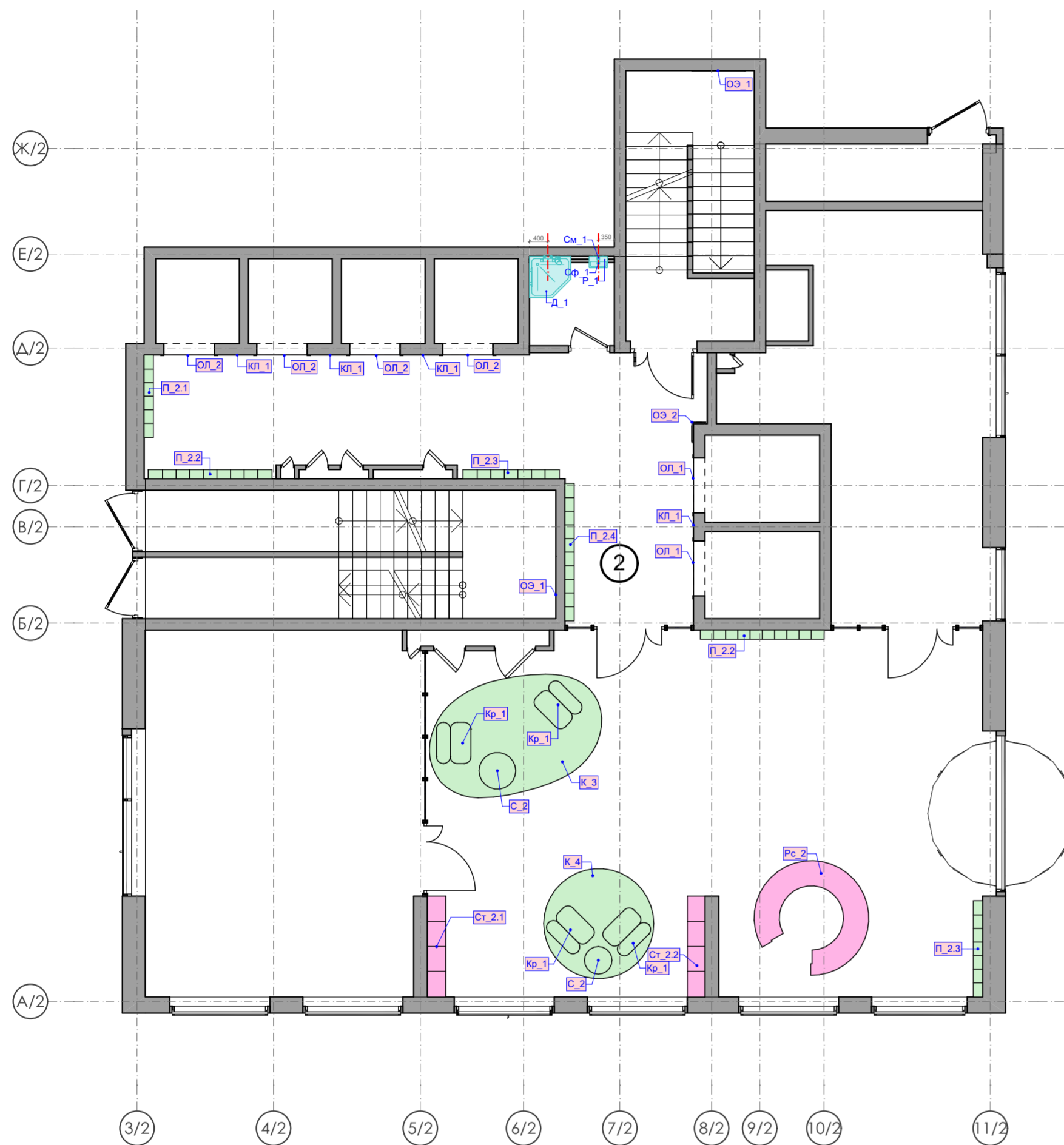

| Спецификация покупного оборудования (мебель) | | | | |
|--|-----|--|--------|---|
| Обозн. | Вид | Наименование | Кол-во | Ссылка |
| Д_1 | | Диван. Артикул L22-2SL. Обивка и декор подбирается при заказе согласно дизайн проекту | 1 | https://www.slavstol.ru/siiline-divan-rocks.html |
| К_1 | | Ковер. Цвет и форму согласовать дополнительно | 1 | |
| К_2 | | Ковер. Цвет и форму согласовать дополнительно | 1 | |
| К_3 | | Ковер. Цвет и форму согласовать дополнительно | 1 | |
| К_4 | | Ковер. Цвет и форму согласовать дополнительно | 1 | |
| К_5 | | Ковер. Цвет и форму согласовать дополнительно | 1 | |
| К_6 | | Ковер. Цвет и форму согласовать дополнительно | 1 | |
| Кр_1 | | Кресло. Артикул L22-1S. Обивка и декор подбирается при заказе согласно дизайн проекту | 13 | https://www.slavstol.ru/siiline-divan-rocks.html |
| П_1.1 | | Почтовый ящик | 1 | https://arhgrille.com/pochtovye-yashchiki |
| П_1.2 | | Почтовый ящик | 2 | https://arhgrille.com/pochtovye-yashchiki |
| П_1.3 | | Почтовый ящик | 1 | https://arhgrille.com/pochtovye-yashchiki |
| П_2.1 | | Почтовый ящик | 1 | https://arhgrille.com/pochtovye-yashchiki |
| П_2.2 | | Почтовый ящик | 2 | https://arhgrille.com/pochtovye-yashchiki |
| П_2.3 | | Почтовый ящик | 2 | https://arhgrille.com/pochtovye-yashchiki |
| П_2.4 | | Почтовый ящик | 1 | https://arhgrille.com/pochtovye-yashchiki |
| П_3.1 | | Почтовый ящик | 3 | https://arhgrille.com/pochtovye-yashchiki |
| П_3.2 | | Почтовый ящик | 3 | https://arhgrille.com/pochtovye-yashchiki |
| П_3.3 | | Почтовый ящик | 1 | https://arhgrille.com/pochtovye-yashchiki |
| П_4.1 | | Почтовый ящик | 1 | https://arhgrille.com/pochtovye-yashchiki |
| П_4.2 | | Почтовый ящик | 1 | https://arhgrille.com/pochtovye-yashchiki |
| П_4.3 | | Почтовый ящик | 1 | https://arhgrille.com/pochtovye-yashchiki |
| П_4.4 | | Почтовый ящик | 1 | https://arhgrille.com/pochtovye-yashchiki |
| П_4.5 | | Почтовый ящик | 1 | https://arhgrille.com/pochtovye-yashchiki |
| П_4.6 | | Почтовый ящик | 2 | https://arhgrille.com/pochtovye-yashchiki |
| Пф_1 | | Пуф. Артикул L22-2PK-500. Обивка и декор подбирается при заказе согласно дизайн проекту. | 5 | https://www.slavstol.ru/siiline-divan-rocks.html |
| С_2 | | Журнальный столик | 5 | https://scanddy.ru/catalog/mebel/stoly/zhumalnyy_stol_test-p/zhumalnyy_stol_iz_kollektsii_s_pace20792/ |

| Оборудование индивидуального изготовления | | | | |
|---|------------------------------------|--------|-------------|------------|
| Обозн. | Наименование | Кол-во | Зона | Примечание |
| КЛ_1 | Оформление кнопки лифта | 18 | Все корпуса | Лист №107 |
| ОЛ_1 | Облицовка лифта | 4 | Все корпуса | Лист №106 |
| ОЛ_2 | Облицовка лифта | 19 | Все корпуса | Лист №107 |
| ОЛ_3 | Облицовка лифта | 2 | Корпус №4 | Лист №106 |
| ОЭ_1 | Обозначение этажа на лестнице | 6 | Все корпуса | Лист №108 |
| ОЭ_2 | Обозначение этажа в лифтовом холле | 4 | Все корпуса | Лист №108 |
| Рс_1 | Ресепшен | 1 | Корпус №1 | Лист №110 |
| Рс_2 | Ресепшен | 1 | Корпус №2 | Лист №111 |
| Рс_3 | Ресепшен | 1 | Корпус №3 | Лист №112 |
| Рс_4 | Ресепшен | 1 | Корпус №4 | Лист №113 |
| Ст_1.1 | Стеллаж | 1 | Корпус №1 | Лист №114 |
| Ст_1.2 | Стеллаж | 1 | Корпус №1 | Лист №114 |
| Ст_2.1 | Стеллаж | 1 | Корпус №2 | Лист №115 |
| Ст_2.2 | Стеллаж | 1 | Корпус №2 | Лист №115 |
| Ст_3.1 | Стеллаж | 1 | Корпус №3 | Лист №116 |
| Ст_4.1 | Стеллаж | 1 | Корпус №4 | Лист №117 |
| Ст_4.2 | Стеллаж | 1 | Корпус №4 | Лист №117 |
| Ст_4.3 | Стеллаж | 1 | Корпус №4 | Лист №117 |

| Спецификация сантехнических приборов | | | | | |
|--------------------------------------|--------|---|--------|-------------|---|
| Имя Связанной Зоны | Обозн. | Описание | Кол-во | Внешний вид | Ссылка |
| Корпус №2 | | | | | |
| | Д_1 | Душевой уголок Vincea Stresa VSP-1S900CL, 90x90, профиль хром, стекло прозрачное | 1 | | https://santehnika-online.ru/product/dushevoy_ug_olok_vincea_stresa_vsp_1s900cl_90x90_profil_khrom_steklo_prozrachnoe/510308/ |
| | Р_1 | Раковина подвесная без пьедестала. Габариты (ШxГxВ): 400x250x130*. Установка смесителя сбоку. | 1 | | https://santehnika-online.ru/product/rukomoynik_jacob_delaon_odeon_up_e479_9g_40_5m33009/137488/ |
| | См_1 | Смеситель для раковины Р_1, цвет: хром. | 1 | | https://santehnika-online.ru/product/smesitel_dlya_rakoviny_stworki_karlstad_kas_01cr/550061/ |
| | Сф_1 | Сифон для раковины Р_1, цвет: хром. | 1 | | https://santehnika-online.ru/product/sifon_dlya_rakoviny_kludi_1002005_00_khrom/226466/ |



Почтовые ящики П_1.1 - П_4.6 : Материал дверки: латунь. Корпус: х/к сталь 1 мм с порошковой покраской по каталогу Ral 1002. Цифры вырезанные напореиз или лазерная гравировка. Шрифт: аналогично используемому в оборудовании ОЭ_1, ОЭ_2. Комплект: замки, ключи.

КОЛИЧЕСТВО И КОНФИГУРАЦИЯ ПОЧТОВЫХ ЯЩИКОВ П_1.1 - П_4.6 ОТОБРАЖЕНЫ НА РАЗВЕРТКАХ В КАЧЕСТВЕ ПРИМЕРА. ДОПОЛНИТЕЛЬНО СОГЛАСОВАТЬ ВВОДНЫЕ С ПОДРЯДЧИКОМ, ЗАКАЗЧИКОМ И АРХИТЕКТОРОМ

1. За отметку 0,000 принята отметка уровня чистового пола 1 этажа Лобби.
2. Все размеры уточнить по месту до начала производства работ. При возникновении отклонений в размерах все корректировки согласовать с Автором проекта.
3. Размеры со знаком * справочные – уточнить по месту.
4. Все материалы, предоставляемые Подрядчиком согласовать с Заказчиком и Архитектором.
5. План расстановки оборудования смотреть с листами 87-94

| | | | | |
|------------|--|---|------------|------|
| 02/01-024 | | 1 этаж Лобби | | |
| ГАП | | Интерьер | Студия | Лист |
| Архитектор | | | РД | 30 |
| Архитектор | | Схема расстановки оборудования 1 этажа Лобби Корпус 2 | Дата | |
| | | | 17.04.2025 | |

| Экспликация корпусов | | |
|----------------------|--------------|-------------|
| № | Наименование | Площадь |
| 1 | Корпус №1 | 208,85 |
| 2 | Корпус №2 | 303,09 |
| 3 | Корпус №3 | 272,69 |
| 4 | Корпус №4 | 257,91 |
| | | 1 042,54 м² |

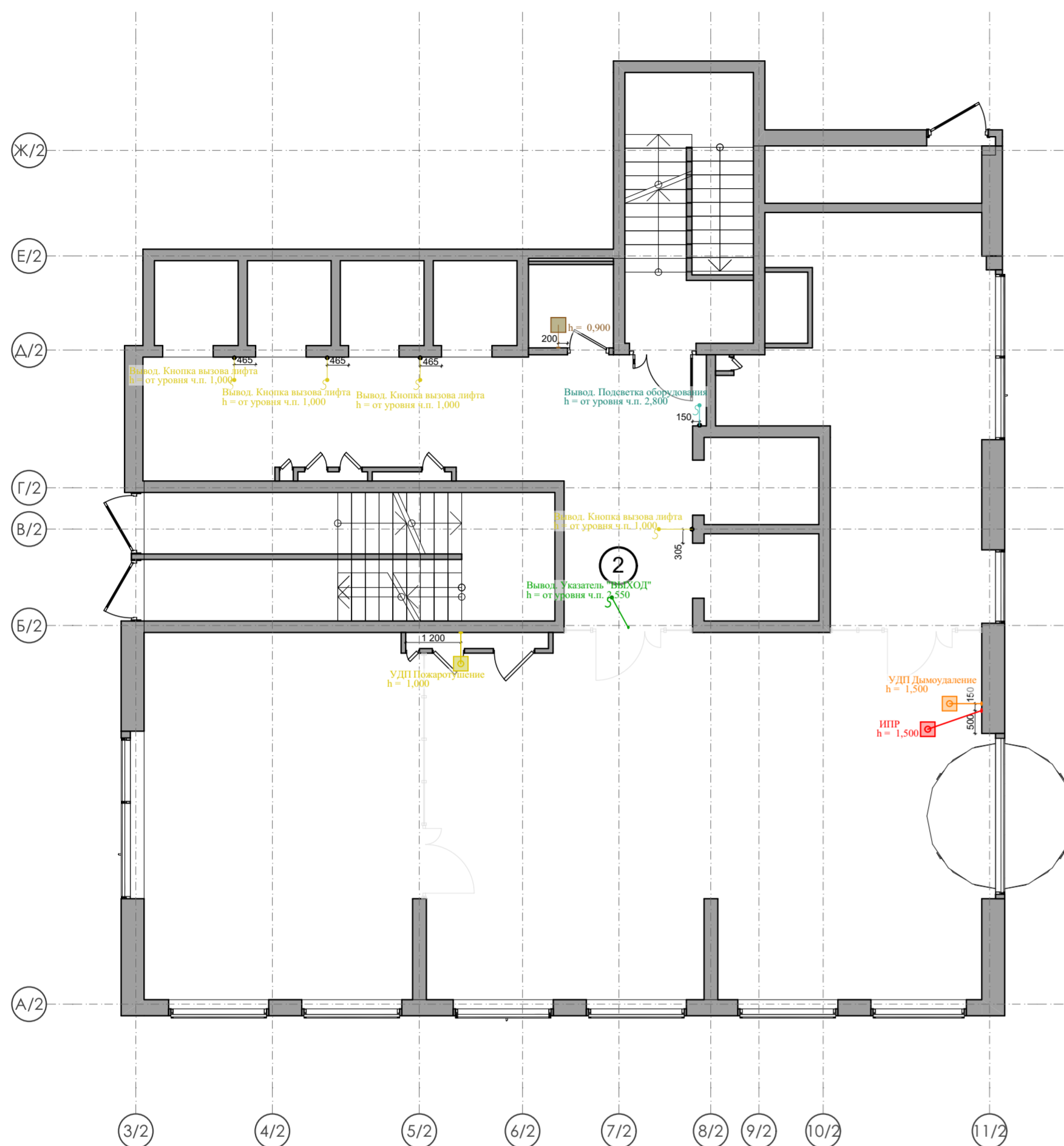

| Спецификация электроустановочных изделий | | | | | | |
|--|------------------------|-------------|-------------|---|--------|---|
| Расположение | Обозначение | Отображение | Вид изделия | Наименование | Кол-во | Ссылка |
| Корпус №2 | | | | | | |
| | Выключатель | | | Выключатель 1-клавишный Schneider Electric ATLASDESIGN, цвет шампань | 1 | https://schneider-russia.com/vyklyuchateli/vyklyuchateli-i-pereklyuchateli/vyklyuchatel-1-klavishnyy-schneider-electric-atlasdesign-skrityy-montaj-shampan |
| | ИПР | | | Извещатель пожарный ручной ИПР 513-11ИК3-А-Р3 ИПР 513-11ИК3-А-Р3 Rubezh. Накладной | 1 | https://www.etm.ru/cat/nn/9418316 |
| | Кнопка вызова лифта | | | Вывод для кнопки вызова лифта | 4 | — |
| | Подсветка оборудования | | | Вывод для подсветки оборудования индивидуального изготовления | 1 | — |
| | УДП Дымоудаление | | | Устройство дистанционного пуска УДП 513-11 прот.РЗПУСК ДЫМОУДАЛЕНИЯ, цвет оранжевый УДП513-11-РЗПУСК ДМ цвет оранжевый Rubezh. Накладной | 1 | https://www.etm.ru/cat/nn/1320904 |
| | УДП Пожаротушение | | | Устройство дистанционного пуска УДП 513-11 прот.РЗ "ПУСК ПОЖАРТУШЕНИЯ", цвет желтый УДП513-11-РЗПУСК ПТ желт Rubezh. Накладной | 1 | https://www.etm.ru/cat/nn/2122152 |
| | Указатель "ВЫХОД" | | | Оповещатель световой, двухстороннее исполнение с петлями для потолочного крепления Молния-2-12 ВЫХОД зеленый фон Молния 2-12 Вых Вистл. Накладной | 1 | https://www.etm.ru/cat/nn/5289026 |

1. За отметку 0,000 принята отметка уровня чистового пола 1 этажа Лобби.
2. Все размеры уточнить по месту до начала производства работ. При возникновении отклонений в размерах все корректировки согласовать с Автором проекта.
3. Размеры со знаком * справочные – уточнить по месту.
4. Все материалы, предоставляемые Подрядчиком согласовать с Заказчиком и Архитектором.
5. План оконечных устройств смотреть совместно с разделами: ГКО-497/21 - ЭОМ, ГКО-497/21 - АПС-1, МГН ГКО-497/21 - АПС - 1

| | | | | |
|------------|--|--|------------|------|
| 02/01-024 | | 1 этаж Лобби | | |
| ГАП | | Интерьер | Стадия | Лист |
| Архитектор | | | РД | 31 |
| Архитектор | | План расстановки оконечных устройств систем 1 этажа Лобби Корпус 2 | Дата | |
| | | | 17.04.2025 | |

| Экспликация корпусов | | |
|----------------------|--------------|-------------|
| № | Наименование | Площадь |
| 1 | Корпус №1 | 208,85 |
| 2 | Корпус №2 | 303,09 |
| 3 | Корпус №3 | 272,69 |
| 4 | Корпус №4 | 257,91 |
| | | 1 042,54 м² |

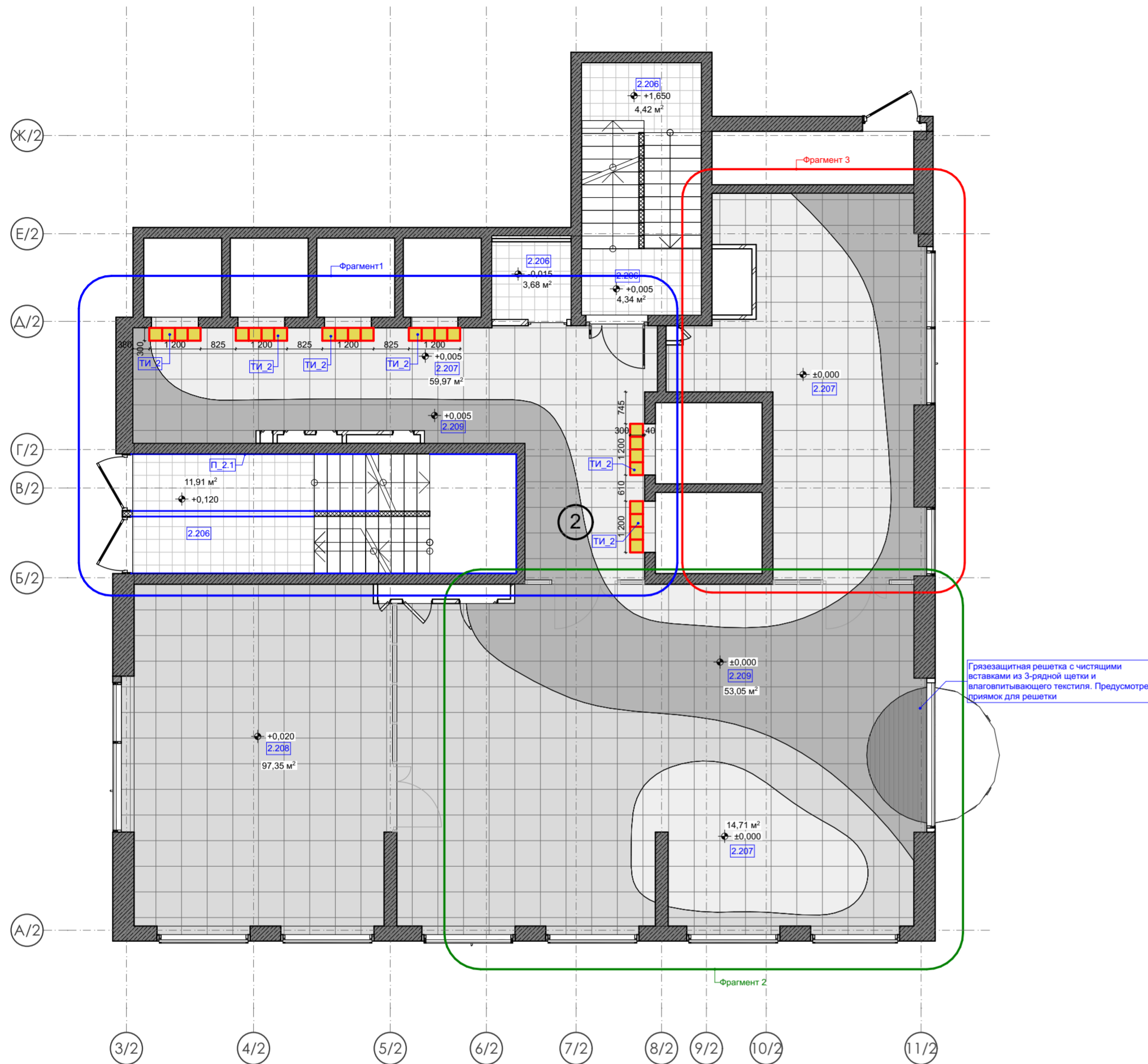

| Спецификация тактильных индикаторов для МГН | | | | |
|---|-----|---|---------|---|
| Обозн. | Вид | Описание | Площадь | Ссылка |
| ТИ_1 | | Тактильные индикаторы, конус в ряд, нержавеющая сталь. Кол-во уточнить на месте | 2,52 | https://rosinvatehnika.ru/product/taktilnyy-indikator-konus-bez-shifta-d35kh4.5mm-nerzhavayushchaya-stal/ |
| ТИ_2 | | Тактильные индикаторы, конус в ряд, нержавеющая сталь. Кол-во уточнить на месте | 2,16 | https://rosinvatehnika.ru/product/taktilnyy-indikator-konus-bez-shifta-d35kh4.5mm-nerzhavayushchaya-stal/ |
| ТИ_3 | | Тактильные индикаторы, конус в ряд, нержавеющая сталь. Кол-во уточнить на месте | 2,88 | https://rosinvatehnika.ru/product/taktilnyy-indikator-konus-bez-shifta-d35kh4.5mm-nerzhavayushchaya-stal/ |
| ТИ_4 | | Тактильные индикаторы, конус в ряд, нержавеющая сталь. Кол-во уточнить на месте | 3,15 | https://rosinvatehnika.ru/product/taktilnyy-indikator-konus-bez-shifta-d35kh4.5mm-nerzhavayushchaya-stal/ |

| Покрытие лестницы | | | |
|---|---|---|---|
| Обозначение | 2.1_Пдс | 2.1_Пл | 2.1_Ст |
| 3D вид | | | |
| Фото | | | |
| Покрытие подступенка | 206 Керамогранит Estima ST011 300x300 неполированный цвет серый | --- | --- |
| Площадь подступенка, м2 | 6,93 | --- | --- |
| Покрытие ступеньки и межэтажной площадки | --- | 206 Керамогранит Estima ST011 300x300 неполированный цвет серый | 206 Керамогранит Estima ST011 300x300 неполированный цвет серый |
| Площадь ступеньки и межэтажной площадки, м2 | --- | 15,63 | 10,45 |
| Расположение | | | |
| Ссылка | | | |
| Количество | 27 | 3 | 27 |

Количество материала дано без учета технологического запаса! Предусмотреть запас!

| Покрытия пола | | | | | | |
|---------------|----------------------|-----|---|--------|--------------|--------------|
| Номер | Отображение на плане | Вид | Наименование | Ссылка | Площадь (м2) | Расположение |
| 2.206 | | | 206 Керамогранит Estima ST011 300x300 неполированный цвет серый | | 24,09 | Корпус №1 |
| 2.207 | | | 207 ТЕРРАЦЦО СЕРЫЙ СВЕТЛЫЙ ОБРЕЗНОЙ 60X60 SG632420R | | 72,99 | Корпус №2 |
| 2.208 | | | 208 ТЕРРАЦЦО СЕРЫЙ ОБРЕЗНОЙ 60X60 SG632620R | | 97,34 | Корпус №2 |
| 2.209 | | | 209 ТЕРРАЦЦО СЕРЫЙ ТЕМНЫЙ ОБРЕЗНОЙ 60X60 SG632820R | | 53,05 | Корпус №2 |

Количество материала дано без учета технологического запаса! Предусмотреть запас!

| Спецификация Плинтуса | | | | | |
|-----------------------|-------------|-----|---|-------------|--------------|
| Обозн. | Отображение | Вид | Материал | Длина, м.п. | Расположение |
| П_2.1 | | | 206 Керамогранит Estima ST011 300x300 неполированный цвет серый | 47,27 | Корпус №2 |
| П_3.1 | | | 206 Керамогранит Estima ST011 300x300 неполированный цвет серый | 26,45 | Корпус №3 |

Количество материала дано без учета технологического запаса! Предусмотреть запас!

- За отметку 0,000 принята отметка уровня чистового пола 1 этажа Лобби.
- Все размеры уточнить по месту до начала производства работ. При возникновении отклонений в размерах все корректировки согласовать с Автором проекта.
- Размеры со знаком * справочные – уточнить по месту. Требуется проверка всех размеров и уточнение архитектурных решений и объема строительно-отделочных работ после демонтажа в помещении.
- Все материалы, предоставляемые Подрядчиком согласовать с Заказчиком и Архитектором.
- Все площади покрытий даны БЕЗ УЧЕТА технологического запаса. Минимальный объем запаса не менее 5-10%. Точный процент запаса получить от Производителя работ.
- Стыки разных типов покрытий выполнять по оси дверного проема
- Все строительно-отделочные материалы должны соответствовать классу пожарной опасности КМ0.

| | | | | | |
|------------|--|----------------------------------|------------|------|--|
| 02/01-024 | | 1 этаж Лобби | | | |
| ГАП | | Интерьер | Студия | Лист | |
| Архитектор | | | РД | 32 | |
| Архитектор | | План пола 1 этажа Лобби Корпус 2 | Дата | | |
| | | | 17.04.2025 | | |

Фрагмент 1

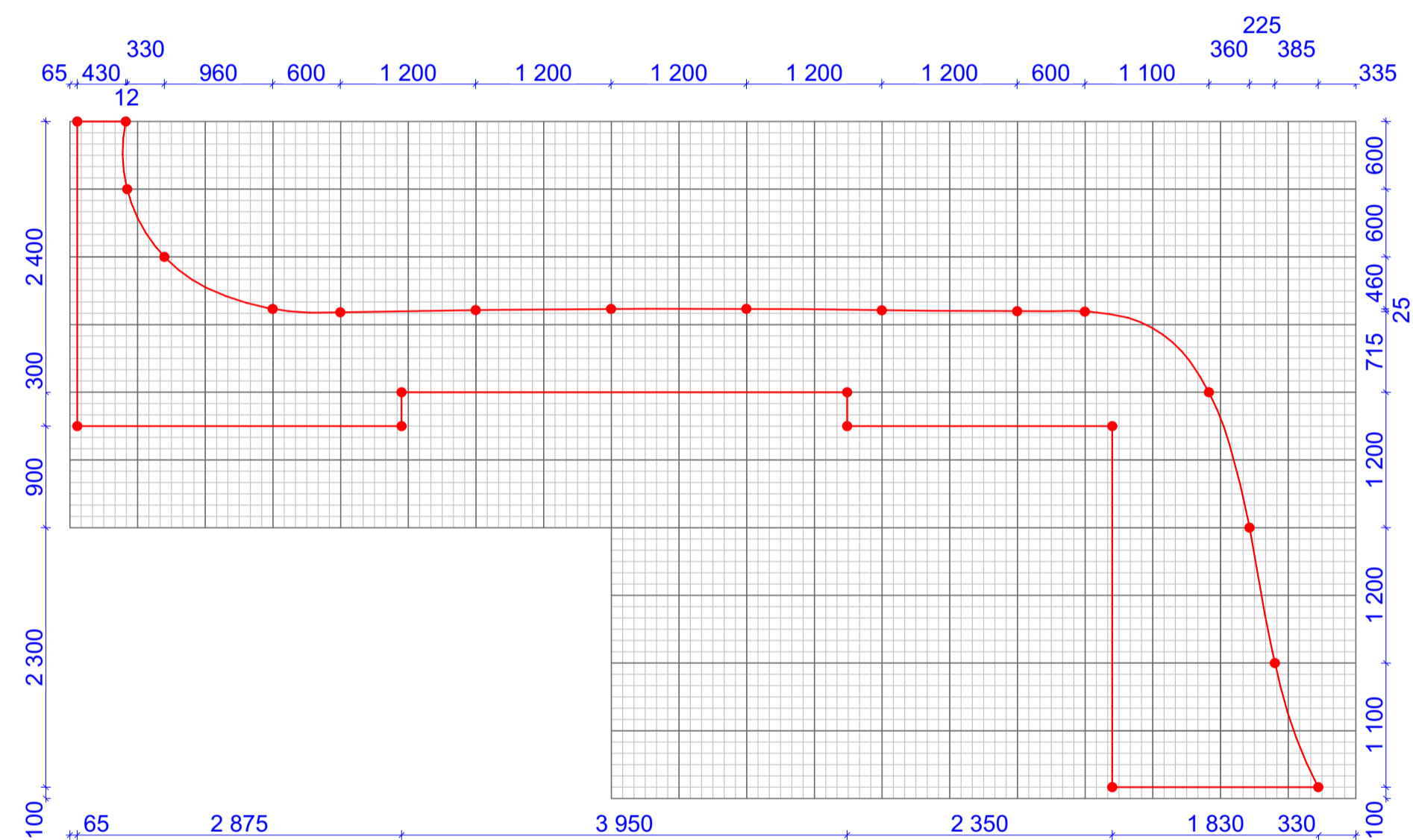

Фрагмент 2

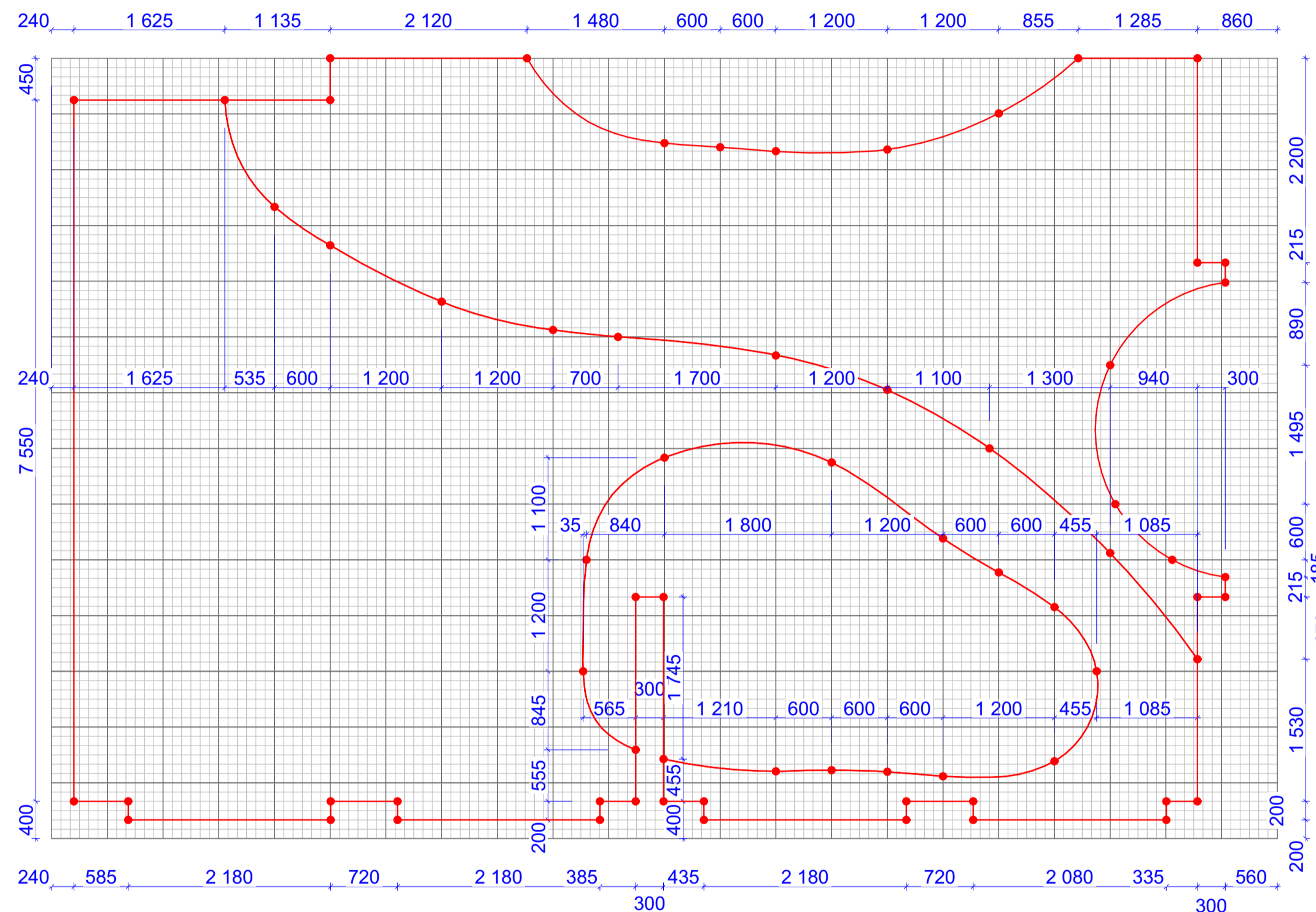

Фрагмент 3

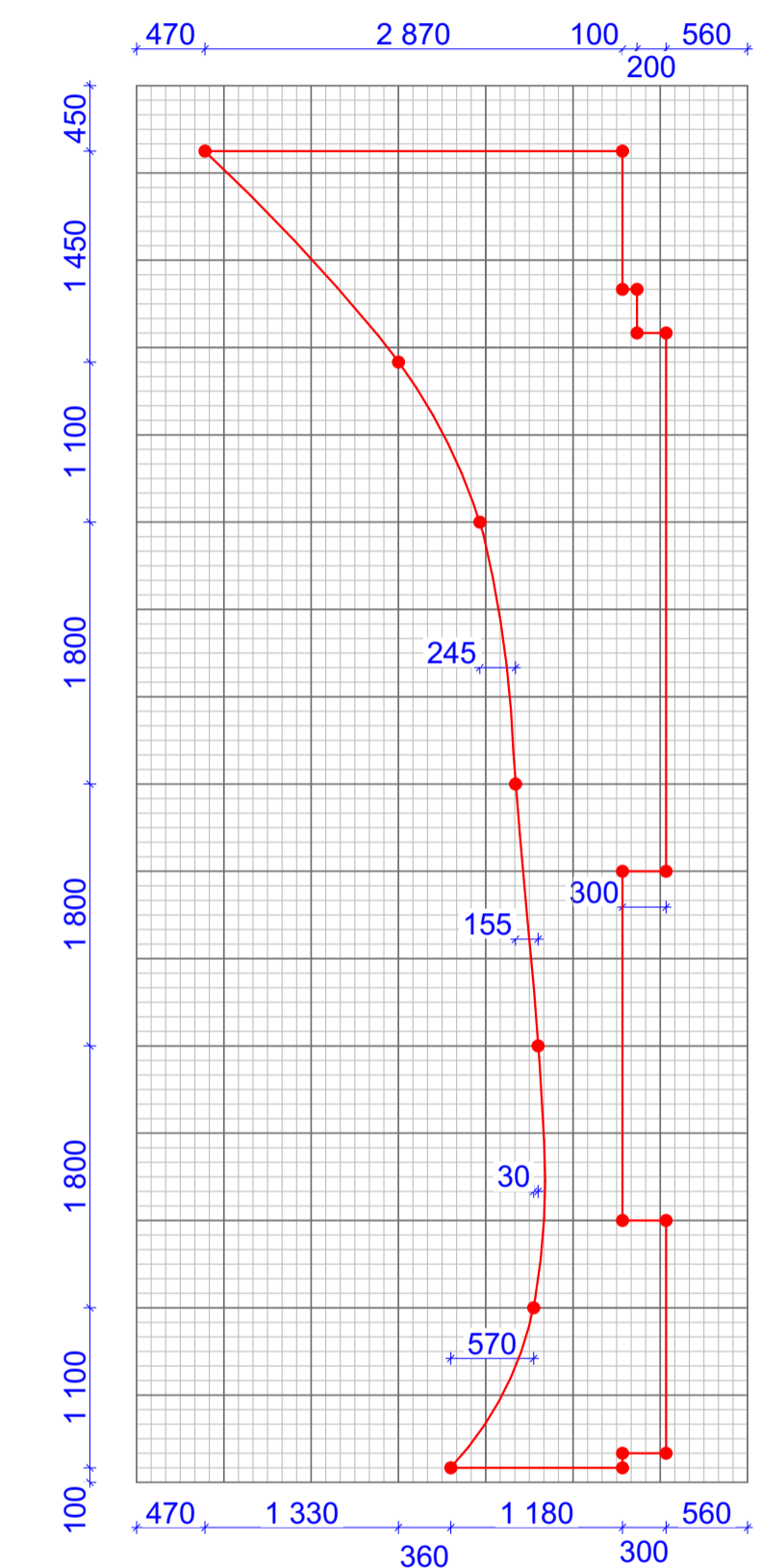

1. За отметку 0,000 принята отметка уровня чистового пола 1 этажа Лобби.
2. Все размеры уточнить по месту до начала производства работ. При возникновении отклонений в размерах все корректировки согласовать с Автором проекта.
3. Размеры со знаком * справочные – уточнить по месту. Требуется проверка всех размеров и уточнение архитектурных решений и объема строительно-отделочных работ после демонтажа в помещении.
4. Все материалы, предоставляемые Подрядчиком согласовать с Заказчиком и Архитектором.
5. Все площади покрытий даны БЕЗ УЧЕТА технологического запаса. Минимальный объем запаса не менее 5-10%. Точный процент запаса получить от Производителя работ.
6. Стяжки разных типов покрытий выполнять по оси дверного проема
7. Все строительные-отделочные материалы должны соответствовать классу пожарной опасности КМ0.

| | | | | |
|------------|--|---|------------|------|
| 02/01-024 | | 1 этаж Лобби | | |
| ГАП | | Интерьер | Стадия | Лист |
| Архитектор | | | РД | 33 |
| Архитектор | | Фрагменты раскладки пола Лобби Корпус 2 | Дата | |
| | | | 17.04.2025 | |

План потолка с указанием отделки 1 этажа Лобби Корпус 2

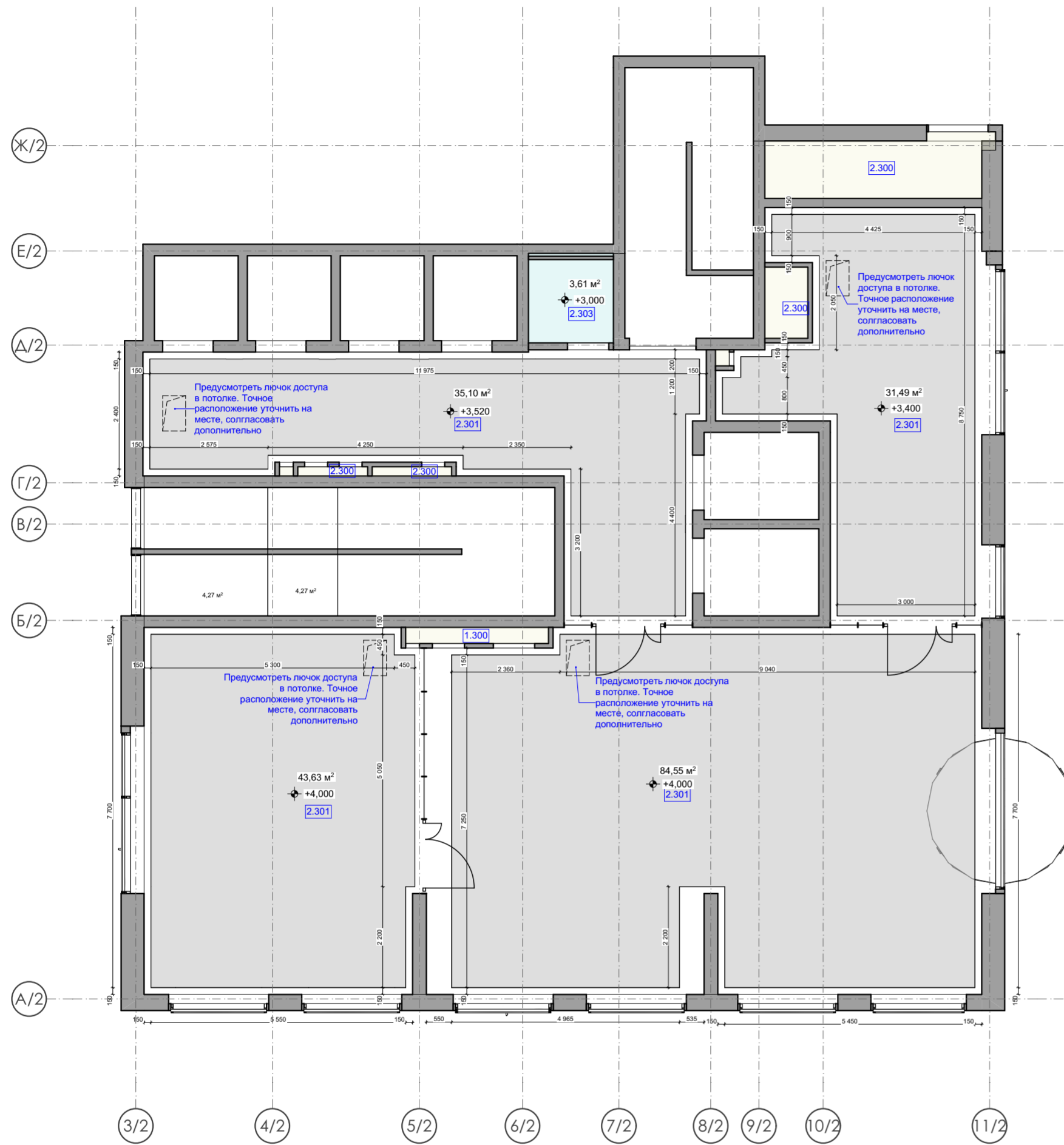

| Ведомость отделки потолка | | | | | |
|---------------------------|-----------|--|---------|--------|------------|
| Обозн. | Штриховка | Наименование | Площадь | Ссылка | Примечание |
| 2.300 | | | | | |
| | | 300. Без отделки | 8,54 | | |
| 2.301 | | | | | |
| | | 301 Акустический белый гипс | 194,77 | | |
| 2.303 | | | | | |
| | | 303 Шпаклёвка, покраска влагостойкой краской КМО | 3,61 | | |

Количество материала дано без учета технологического запаса! Предусмотреть запас!

| Экспликация корпусов | | |
|----------------------|--------------|-------------|
| № | Наименование | Площадь |
| 1 | Корпус №1 | 208,85 |
| 2 | Корпус №2 | 303,09 |
| 3 | Корпус №3 | 272,69 |
| 4 | Корпус №4 | 257,91 |
| | | 1 042,54 м² |

1. За отметку 0.000 принята отметка уровня чистового пола 1 этажа Лобби.
2. Все размеры уточнить по месту до начала производства работ. При возникновении отклонений в размерах все корректировки согласовать с Автором проекта.
3. Размеры со знаком * справочные – уточнить по месту. Требуется проверка всех размеров и уточнение архитектурных решений и объема строительно-отделочных работ после демонтажа в помещении.
4. Все материалы, предоставляемые Подрядчиком согласовать с Заказчиком и Архитектором.
5. Все площади покрытий даны БЕЗ УЧЕТА технологического запаса. Минимальный объем запаса не менее 5-10%. Точный процент запаса получить от Производителя работ.
6. Все строительные-отделочные материалы должны соответствовать классу пожарной опасности КМ0.

| | | | | | |
|------------|--|---|--------|------------|--|
| 02/01-024 | | 1 этаж Лобби | | | |
| ГАП | | Интерьер | Стадия | Лист | |
| Архитектор | | | РД | 34 | |
| Архитектор | | План потолка с указанием отделки 1 этажа Лобби Корпус 2 | Дата | 17.04.2025 | |

План привязки светильников и оконечных устройств инженерных систем на потолке 1 этажа Лобби Корпус 2

| Экспликация корпусов | | |
|----------------------|--------------|-------------|
| № | Наименование | Площадь |
| 1 | Корпус №1 | 208,85 |
| 2 | Корпус №2 | 303,09 |
| 3 | Корпус №3 | 272,69 |
| 4 | Корпус №4 | 257,91 |
| | | 1 042,54 м² |

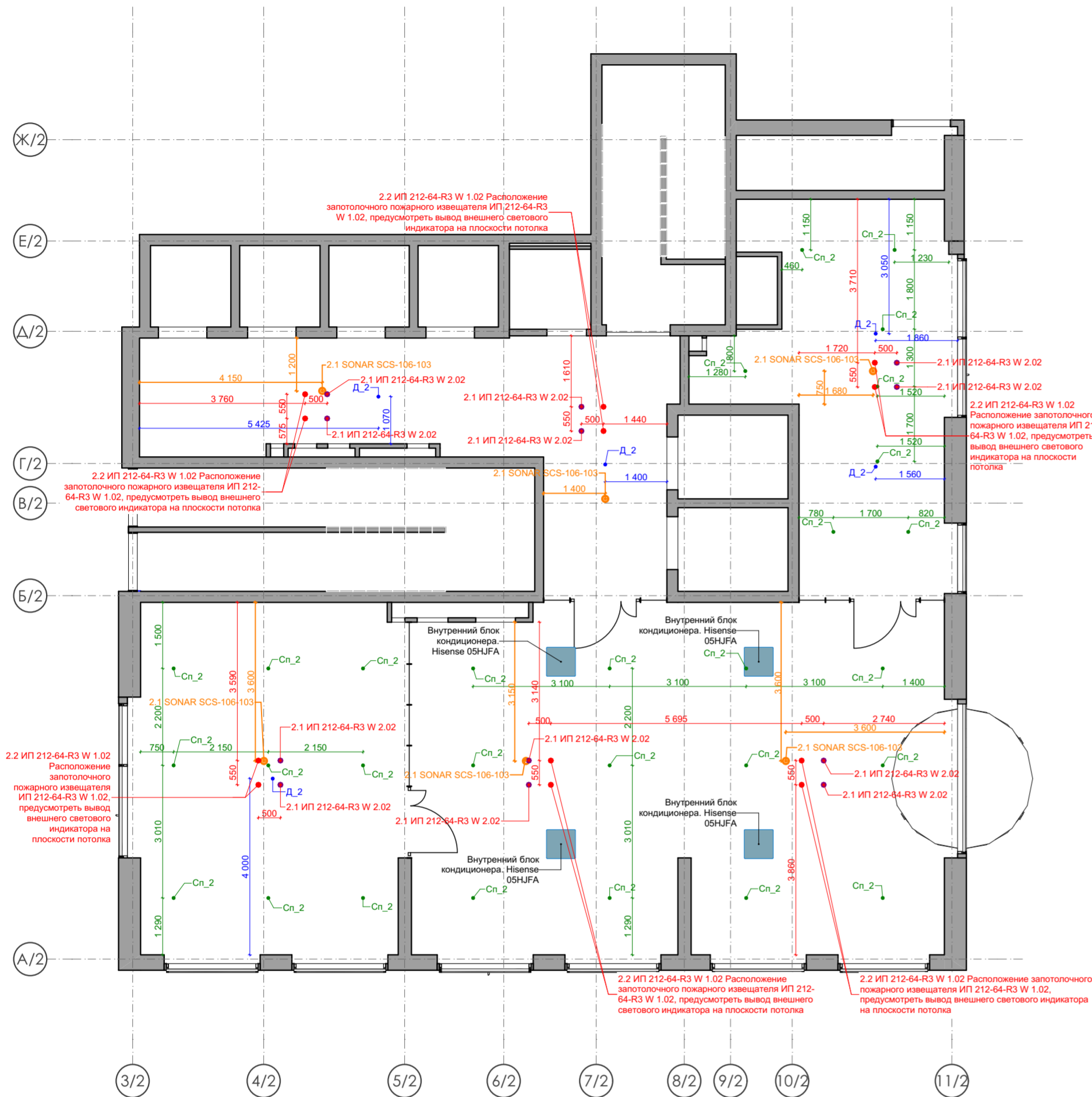

| Спецификация системы оповещения и управления эвакуацией | | | | | |
|---|-------------|-----|--------|---|------------|
| Обозн. | Отображение | Вид | Кол-во | Ссылка | Примечание |
| 2.1 SONAR SCS-106-103 | | | 6 | https://www.aktivsb.ru/prod-52476.html | Корпус №2 |

| Спецификация Автоматической пожарной сигнализации на потолке | | | | | |
|--|----------------------|-----|---|--------|------------|
| Обозначение | Отображение на плане | Вид | Описание | Кол-во | Примечание |
| 2.1 ИП 212-64-R3 W 2.02 | | | Извещатель пожарный дымовой оптико-электронный адресно-аналоговый ИП 212-64-R3 W2.02 (для монтажа на подвесной потолок) | 12 | Корпус №2 |
| 2.2 ИП 212-64-R3 W 1.02 | | | Извещатель пожарный дымовой оптико-электронный адресно-аналоговый ИП 212-64-R3 W1.02 (для монтажа на несущие конструкции) | 12 | Корпус №2 |

| Спецификация Автоматического пожаротушения на потолке | | | | | |
|---|-------------|-----|--------|---|------------|
| Обозн. | Отображение | Вид | Кол-во | Ссылка | Примечание |
| Cn_2 | | | 29 | https://all-bez.ru/catalog/ty3551_orositel_sprinklernyy_skrityy_rfii_kolba_5_mm_belaya_kryshka/ | Корпус №2 |

| Спецификация кондиционирования | | | | | |
|--------------------------------|-------------|-----|--------|---|------------|
| Обозн. | Отображение | Вид | Кол-во | Ссылка | Примечание |
| 2.1 AMC-12UX4SAA | | | 2 | https://hisense.com.ru/catalog/arkhiv_modele/y/hisense_amc_12ux4saa/ | Корпус №2 |
| 2.2 AMC-18UX4SAA | | | 2 | https://hisense.com.ru/catalog/arkhiv_modele/y/hisense_amc_18ux4saa/ | Корпус №2 |

| Спецификация датчиков движения | | | | | |
|--------------------------------|-------------|-----|--------|---|------------|
| Обозн. | Отображение | Вид | Кол-во | Ссылка | Примечание |
| Д_2 | | | 5 | https://megamarket.ru/catalog/details/se-atlasdesign-bel-datchik-dvizheniya-potolochnyy-2000-vt-360-atn000137-100051824006/?adjust_tracker=4a3jx1_j6n0ehs&adjust_campaign=vandex&adjust_adgroup=cpc&adjust_create=mm_ya_dsa-gal_0506-004_na_stroitelstvo_na_k | Корпус №2 |

1. За отметку 0,000 принята отметка уровня чистового пола 1 этажа Лобби.
2. Все размеры уточнить по месту до начала производства работ. При возникновении отклонений в размерах все корректировки согласовать с Автором проекта.
3. Размеры со знаком * справочные – уточнить по месту. Требуется проверка всех размеров и уточнение архитектурных решений и объема строительно-отделочных работ после демонтажа в помещении.
4. Все материалы, предоставляемые Подрядчиком согласовать с Заказчиком и Архитектором.
5. Все площади покрытий даны БЕЗ УЧЕТА технологического запаса. Минимальный объем запаса не менее 5-10%. Точный процент запаса получить от Производителя работ.
6. !!! ПРИВЯЗКИ СВЕТИЛЬНИКОВ И ВЫВОДОВ МОГУТ ИЗМЕНИТЬСЯ ПОСЛЕ ВЫБОРА КОНКРЕТНЫХ МОДЕЛЕЙ СВЕТИЛЬНИКОВ И СОГЛАСОВАНИЯ ДИЗАЙН ПРОЕКТА. ПРЕДУСМОТРЕТЬ ЗАПАС КАБЕЛЯ!!!
7. Все привязки даны по центру изделий, кроме отдельно указанных случаев.
8. План привязки светильников и оконечных устройств смотреть совместно с разделами: ГКО-497/21 - ЭОМ, МГН ГКО-497/21 - АПС - 1, ГКО-497/21-ОВК, ГКО-497/21 - ПТ, ГКО-497/21

| | | | | | |
|------------|--|--|--------|------------|--|
| 02/01-024 | | 1 этаж Лобби | | | |
| ГАП | | Интерьер | Стадия | Лист | |
| Архитектор | | | РД | 35 | |
| Архитектор | | План привязки светильников и оконечных устройств инженерных систем на потолке 1 этажа Лобби Корпус 2 | Дата | 17.04.2025 | |

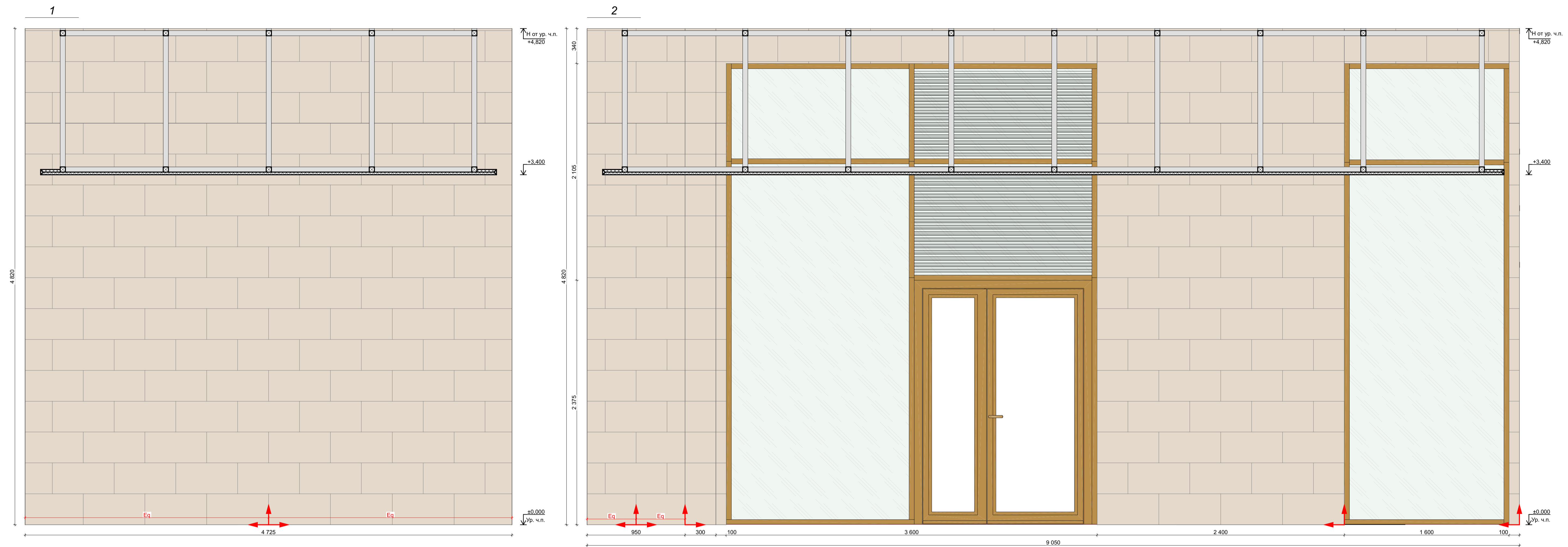

| Отделка стен | | | | | |
|--------------|---------|---|---------|------------|---|
| Обозн. | Образец | Наименование Покрытия | Площадь | Примечание | Ссылка |
| 2.101 | | 101 Керамогранит Italon Материя Магнезио, цвет: бежевый, габаритные размеры: 30x60 (или аналог) | 458,26 | - | https://shop.italonceramica.ru/p/roduct/keramogranit-materialy-magnezio-30x60-610015000328/ |
| 2.102 | | 102 Керамогранит Чепло ди Гре, цвет: серый, габаритные размеры: 60x60 (или аналог) | 20,23 | - | https://kerama-marazzi.com/catalog/gres/dd605820/ |
| 2.103 | | 103 Окраска водозамульсионной матовой краской, цвет: белый RAL 9010 (выкрас согласовать с Архитектором проекта) | 179,60 | - | https://www.market-krasok.ru/help/colors/ral_classic/RAL-9010/ |
| 2.104 | | 104 Окраска водозамульсионной матовой краской, цвет: охра коричневая RAL 8001 (выкрас согласовать с Архитектором проекта) | 16,83 | - | https://www.market-krasok.ru/help/colors/ral_classic/RAL-8001/ |

Количество материала дано без учета технологического запаса! Предусмотреть запас!

1. За отметку 0,000 принята отметка уровня чистового пола 1 этажа Лобби.
2. Все размеры уточнить по месту до начала производства работ. При возникновении отклонений в размерах все корректировки согласовать с Автором проекта.
3. Размеры со знаком * справочные – уточнить по месту.
4. Все материалы, предоставляемые Подрядчиком согласовать с Заказчиком и Архитектором.
5. Все строительные-отделочные материалы должны соответствовать классу пожарной опасности КМ0.

| | | | | | |
|------------|--|----------------------------------|------------|------|--|
| 02/01-024 | | 1 этаж Лобби | | | |
| ГАП | | Интерьер | Студия | Лист | |
| Архитектор | | | | 36 | |
| Архитектор | | Развертки 1 этажа Лобби Корпус 2 | Дата | | |
| | | | 17.04.2025 | | |

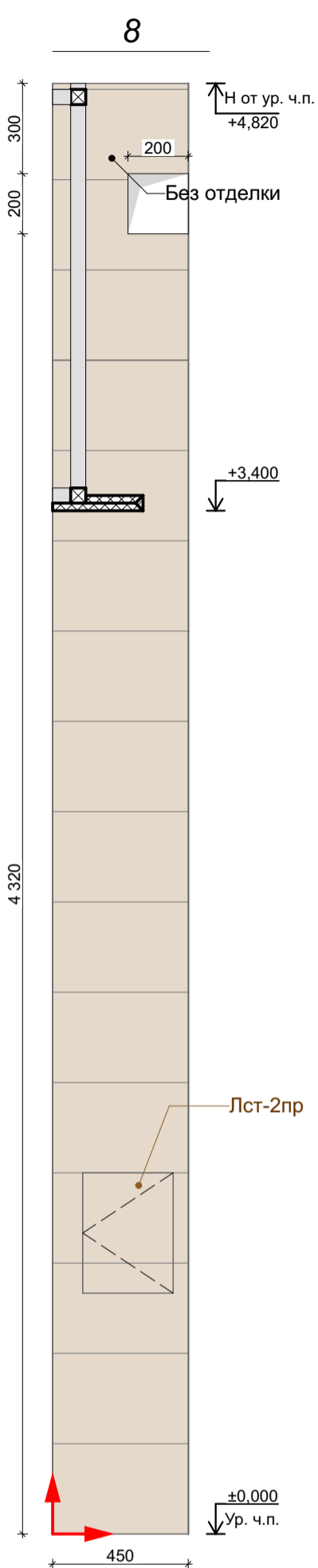
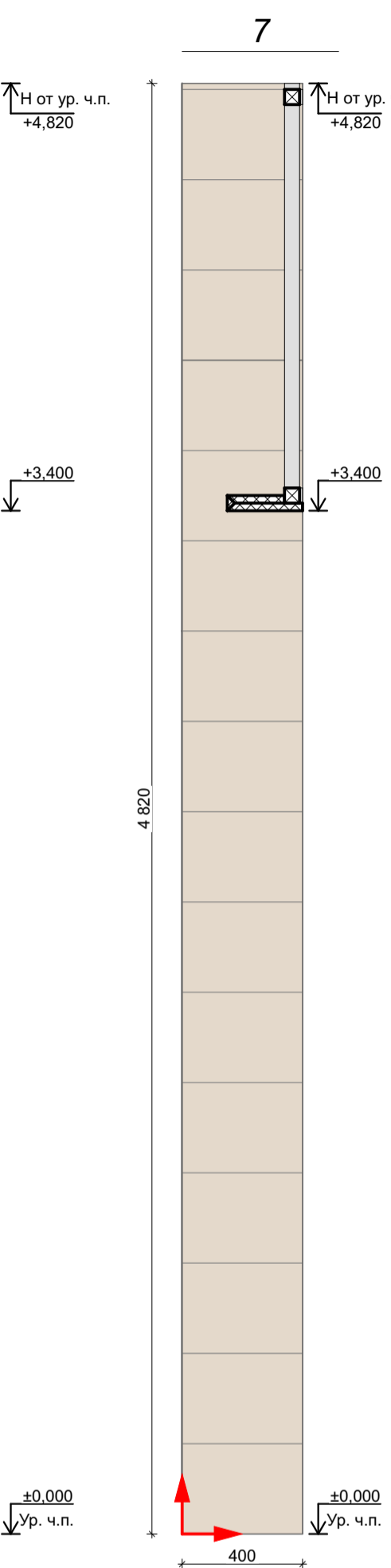
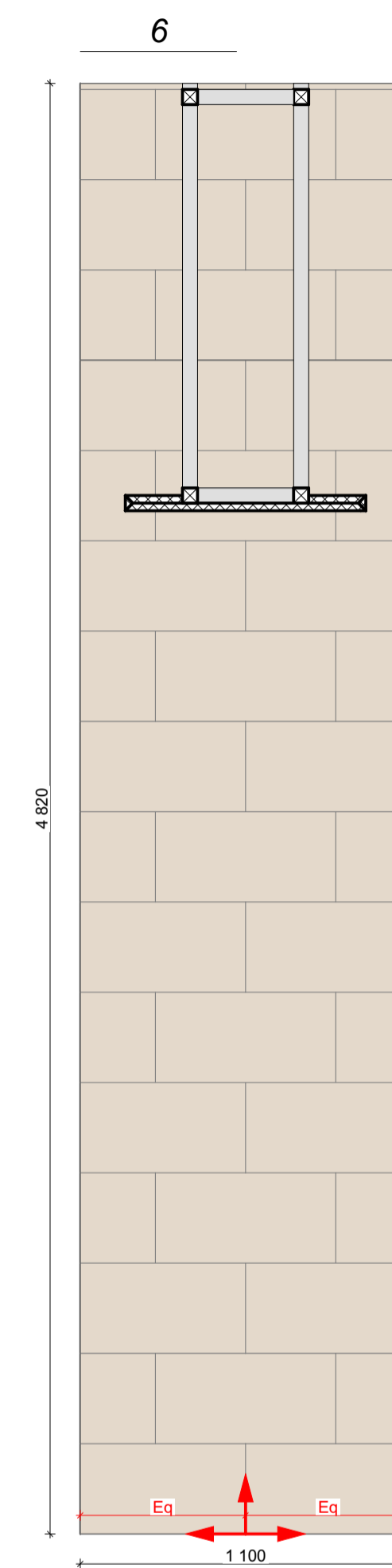
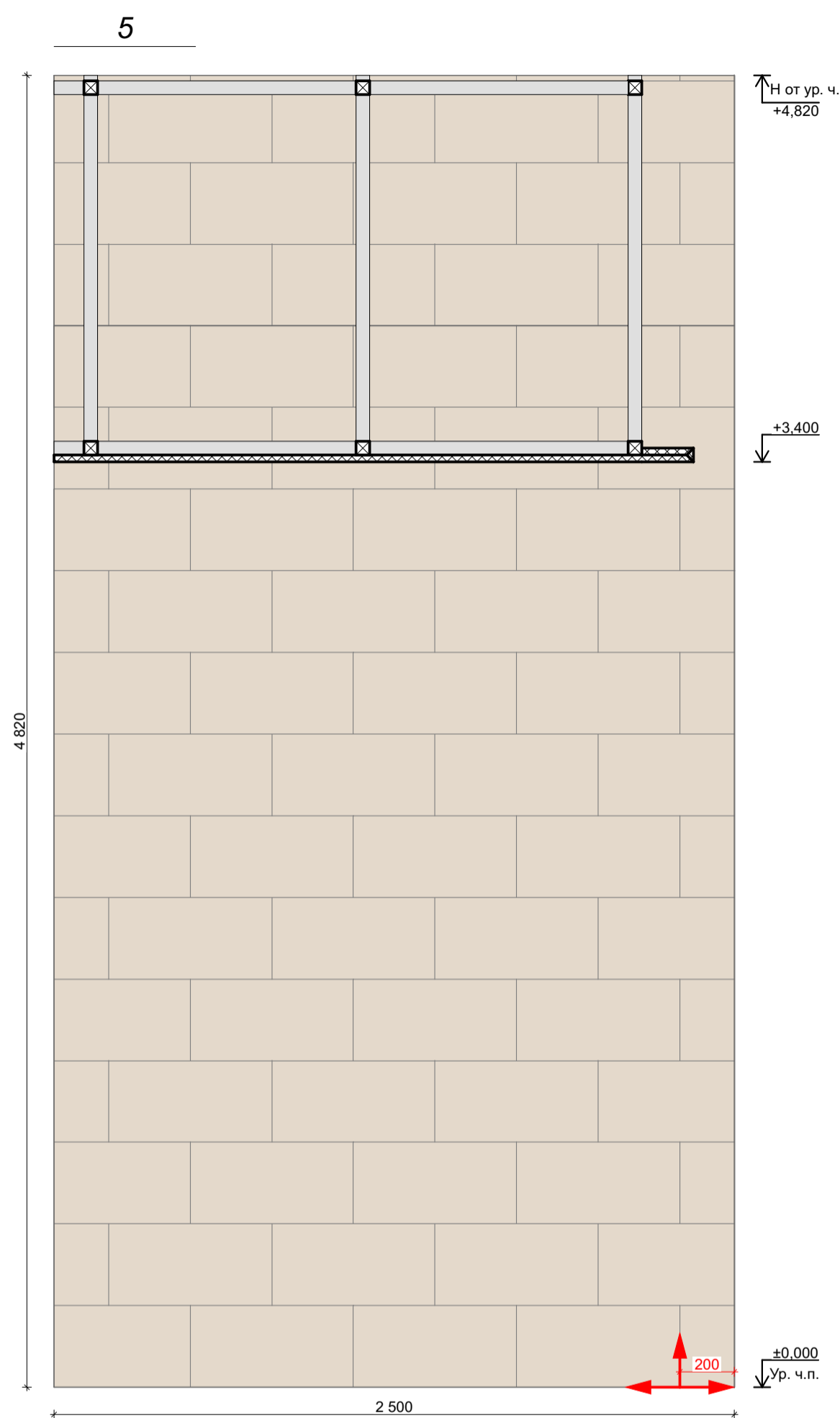
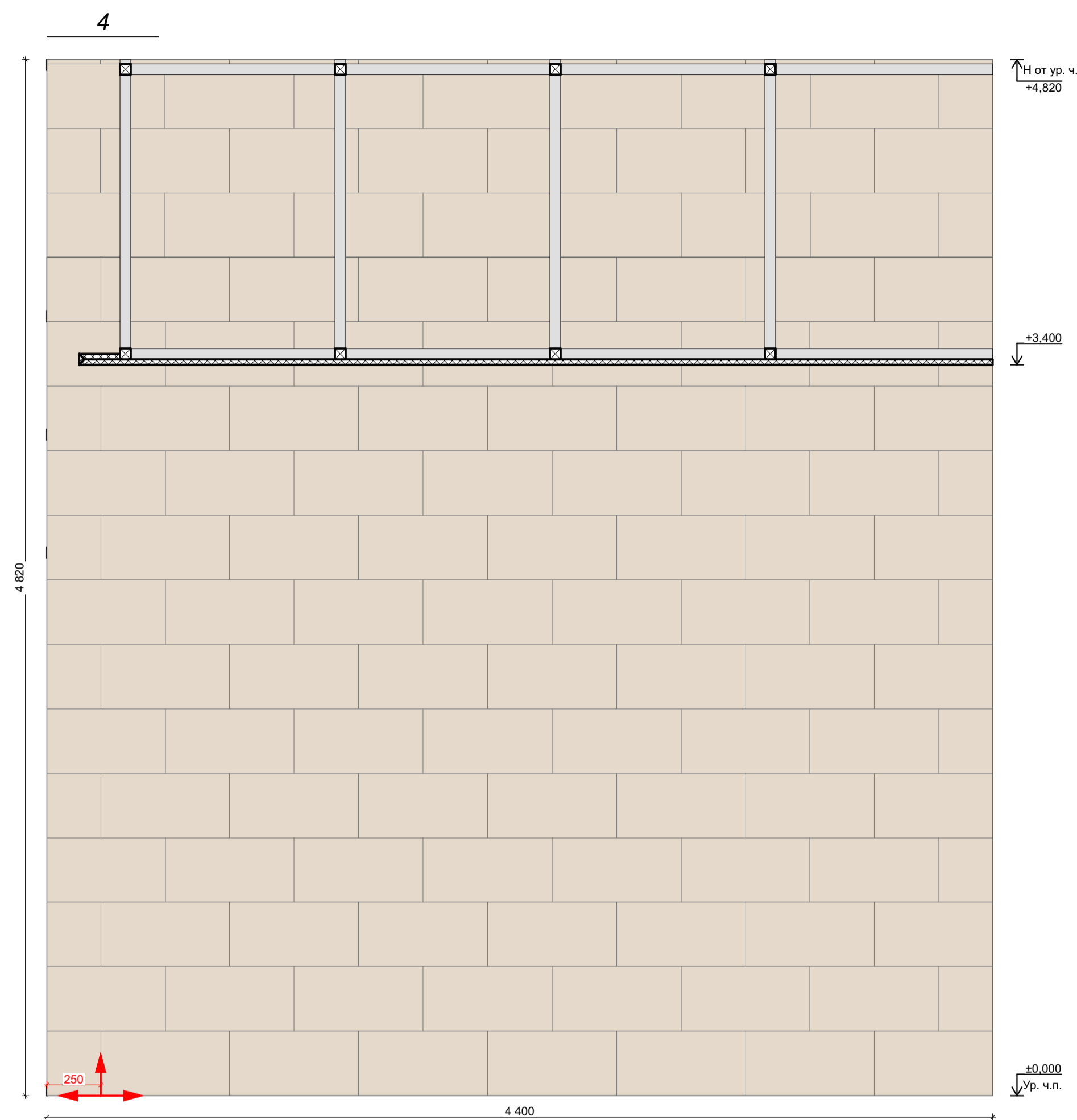
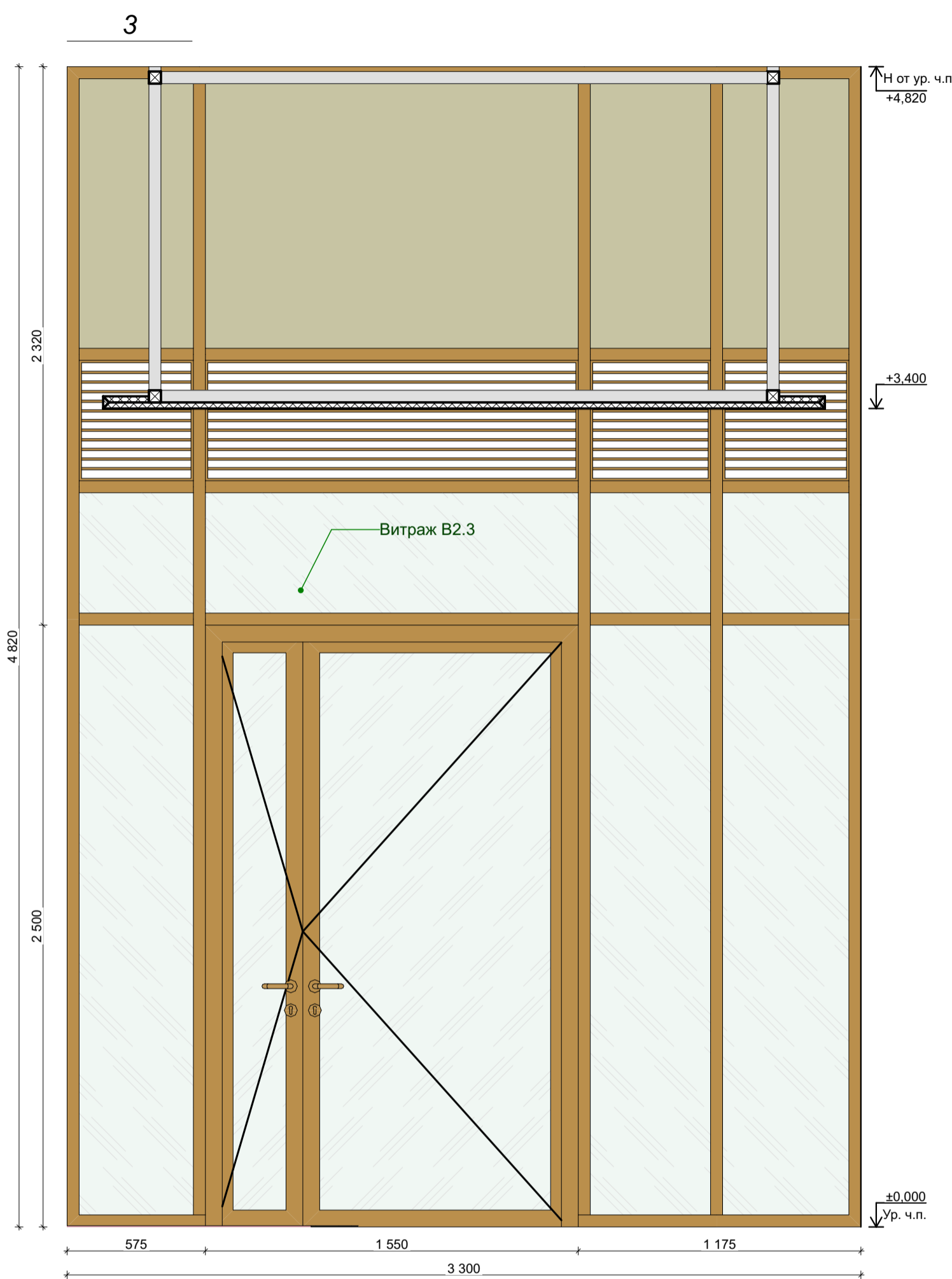

| Отделка стен | | | | | |
|--------------|---------|---|---------|------------|---|
| Обозн. | Образец | Наименование Покрытия | Площадь | Примечание | Ссылка |
| 2.101 | | 101 Керамогранит Italon Материя Магнезио, цвет: бежевый, габаритные размеры: 30x60 (или аналог) | 458,26 | - | https://shop.italonceramica.ru/product/keramogranit-materialu-magneziu-30x60-610015000328/ |
| 2.102 | | 102 Керамогранит Челпо ди Гре, цвет: серый, габаритные размеры: 60x60 (или аналог) | 20,23 | - | https://kerama-marazzi.com/catalog/gres/dd605820/ |
| 2.103 | | RAL 9010 103 Окраска водоземлюстойной матовой краской, цвет: белый RAL 9010 (выкрас согласовать с Архитектором проекта) | 179,60 | - | https://www.market-krasok.ru/help/colors/ral_classic/RAL-9010/ |
| 2.104 | | RAL 8001 104 Окраска водоземлюстойной матовой краской, цвет: охра коричневая RAL 8001 (выкрас согласовать с Архитектором проекта) | 16,83 | - | https://www.market-krasok.ru/help/colors/ral_classic/RAL-8001/ |

Количество материала дано без учета технологического запаса! Предусмотреть запас!

Точную конфигурацию и габариты витража В2.3 см. Раздел АР2.1

1. За отметку 0,000 принята отметка уровня чистового пола 1 этажа Лобби.
2. Все размеры уточнить по месту до начала производства работ. При возникновении отклонений в размерах все корректировки согласовать с Автором проекта.
3. Размеры со знаком * справочные – уточнить по месту.
4. Все материалы, предоставляемые Подрядчиком согласовать с Заказчиком и Архитектором.
5. Все строительные-отделочные материалы должны соответствовать классу пожарной опасности КМ0.

| | | | | | |
|------------|--|----------------------------------|------------|------|--|
| 02/01-024 | | 1 этаж Лобби | | | |
| ГАП | | Интерьер | Стадия | Лист | |
| Архитектор | | | РД | 37 | |
| Архитектор | | Развертки 1 этажа Лобби Корпус 2 | Дата | | |
| | | | 17.04.2025 | | |

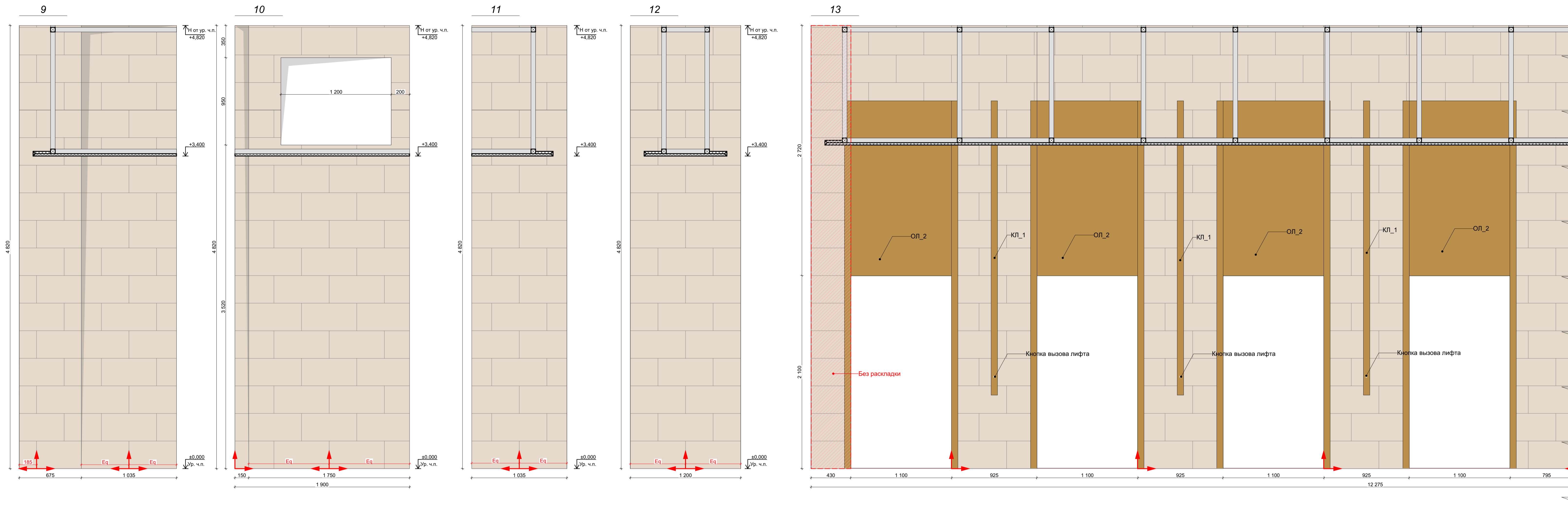

| Отделка стен | | | | | |
|--------------|---------|--|---------|------------|---|
| Обозн. | Образец | Наименование Покрyтия | Площадь | Примечание | Ссылка |
| 2.101 | | 101 Керамогранит Italon Материя Магнезио, цвет: бежевый, габаритные размеры: 30x60 (или аналог) | 458,26 | - | https://shop.italonceramica.ru/p/roduct/keramogranit-materialy-magnezio-30x60-610015000328/ |
| 2.102 | | 102 Керамогранит Чепло ди Гре, цвет: серый, габаритные размеры: 60x60 (или аналог) | 20,23 | - | https://kerama-marazzi.com/catalog/gres/dd605820/ |
| 2.103 | | 103 Окраска водоземлюсионной матовой краской, цвет: белый RAL 9010 (выкрас согласовать с Архитектором проекта) | 179,60 | - | https://www.market-krasok.ru/help/colors/ral_classic/RAL-9010/ |
| 2.104 | | 104 Окраска водоземлюсионной матовой краской, цвет: охра коричневая RAL 8001 (выкрас согласовать с Архитектором проекта) | 16,83 | - | https://www.market-krasok.ru/help/colors/ral_classic/RAL-8001/ |

1. За отметку 0,000 принята отметка уровня чистового пола 1 этажа Лобби.
2. Все размеры уточнить по месту до начала производства работ. При возникновении отклонений в размерах все корректировки согласовать с Автором проекта.
3. Размеры со знаком * справочные – уточнить по месту.
4. Все материалы, предоставляемые Подрядчиком согласовать с Заказчиком и Архитектором.
5. Все строительные-отделочные материалы должны соответствовать классу пожарной опасности КМ0.

Количество материала дано без учета технологического запаса! Предусмотреть запас!

| | | | | |
|------------|--|----------------------------------|-------|------------|
| 02/01-024 | | 1 этаж Лобби | | |
| ГАП | | Интерьер | Стдия | Лист |
| Архитектор | | | РД | 38 |
| Архитектор | | Развертки 1 этажа Лобби Корпус 2 | Дата | 17.04.2025 |

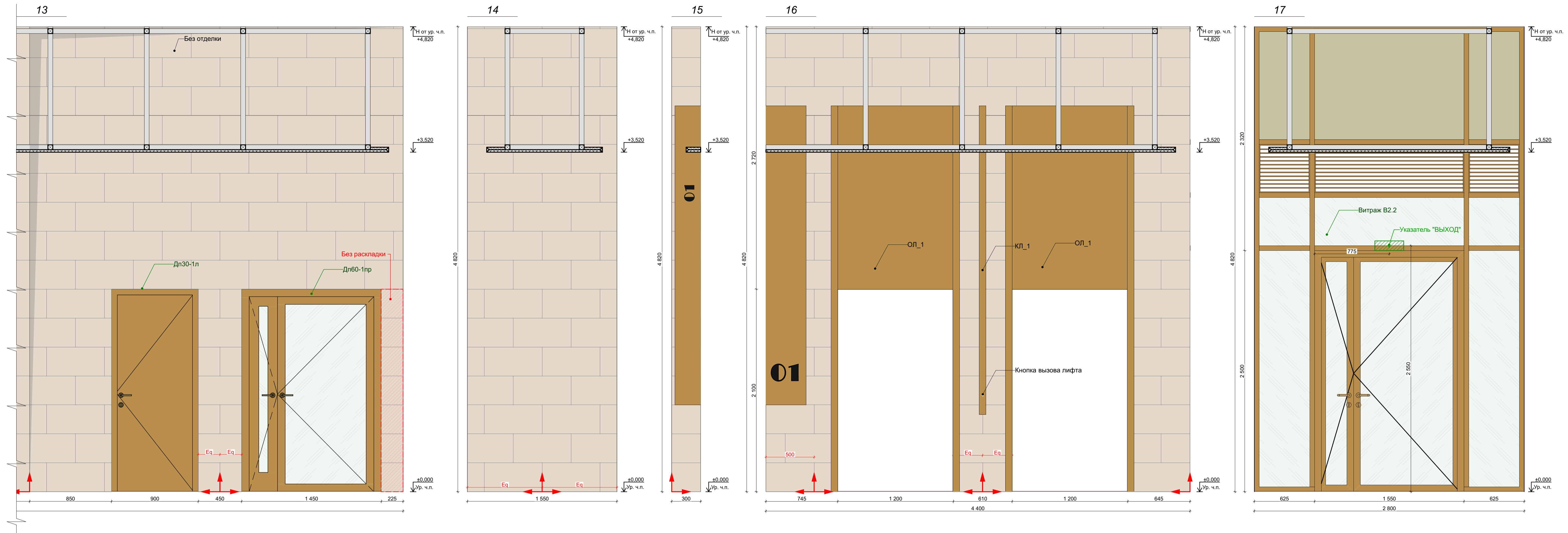

| Отделка стен | | | | | |
|--------------|---------|--|---------|------------|---|
| Обозн. | Образец | Наименование Покрытия | Площадь | Примечание | Ссылка |
| 2. 101 | | 101 Керамогранит Italon Материя Магнезио, цвет: бежевый, габаритные размеры: 30x60 (или аналог) | 458,26 | - | https://shop.italoceramica.ru/roducts/keramogranit-materialy-magnezio-30x60-610015000328/ |
| 2. 102 | | 102 Керамогранит Челпо ди Гре, цвет: серый, габаритные размеры: 60x60 (или аналог) | 20,23 | - | https://kerama-marazzi.com/catalog/gres/dd605820/ |
| 2. 103 | | 103 Окраска водоземлюсионной матовой краской, цвет: белый RAL 9010 (выкрас согласовать с Архитектором проекта) | 179,60 | - | https://www.market-krasok.ru/help/colors/ral_classic/RAL-9010/ |
| 2. 104 | | 104 Окраска водоземлюсионной матовой краской, цвет: охра коричневая RAL 8001 (выкрас согласовать с Архитектором проекта) | 16,83 | - | https://www.market-krasok.ru/help/colors/ral_classic/RAL-8001/ |

Точную конфигурацию и габариты витража В2.2 см. Раздел АР2.1

1. За отметку 0,000 принята отметка уровня чистового пола 1 этажа Лобби.
2. Все размеры уточнить по месту до начала производства работ. При возникновении отклонений в размерах все корректировки согласовать с Автором проекта.
3. Размеры со знаком * справочные – уточнить по месту.
4. Все материалы, предоставляемые Подрядчиком согласовать с Заказчиком и Архитектором.
5. Все строительные-отделочные материалы должны соответствовать классу пожарной опасности КМ0.

Количество материала дано без учета технологического запаса! Предусмотреть запас!

| | | | | | |
|------------|--|----------------------------------|------------|------|--|
| 02/01-024 | | 1 этаж Лобби | | | |
| ГАП | | Интерьер | Стдия | Лист | |
| Архитектор | | | РД | 39 | |
| Архитектор | | Развертки 1 этажа Лобби Корпус 2 | Дата | | |
| | | | 17.04.2025 | | |

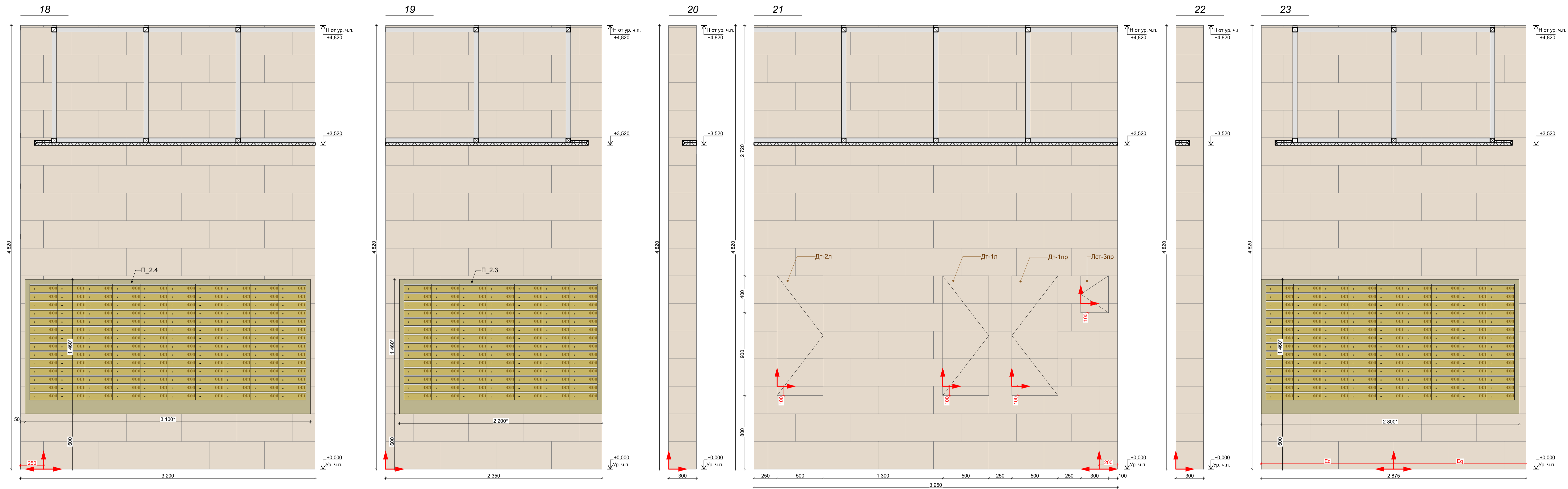

Количество материала дано без учета технологического запаса! Предусмотреть запас!

| Отделка стен | | | | | |
|--------------|---------|---|---------|------------|---|
| Обозн. | Образец | Наименование Покрытия | Площадь | Примечание | Ссылка |
| 2.101 | | 101 Керамогранит Italon Материя Магнезио, цвет: бежевый, габаритные размеры: 30x60 (или аналог) | 458,26 | - | https://shop.italonceramica.ru/p/roduct/keramogranit-materialya-magneziyo-30x60-610015000328/ |
| 2.102 | | 102 Керамогранит Челпо ди Гре, цвет: серый, габаритные размеры: 60x60 (или аналог) | 20,23 | - | https://kerama-marazzi.com/catalog/gres/dd605820/ |
| 2.103 | | RAL 9010 103 Окраска водоземлюсионной матовой краской, цвет: белый RAL 9010 (выкрас согласовать с Архитектором проекта) | 179,60 | - | https://www.market-krasok.ru/help/colors/ral_classi_c/RAL-9010/ |
| 2.104 | | RAL 8001 104 Окраска водоземлюсионной матовой краской, цвет: охра коричневая RAL 8001 (выкрас согласовать с Архитектором проекта) | 16,83 | - | https://www.market-krasok.ru/help/colors/ral_classi_c/RAL-8001/ |

1. За отметку 0,000 принята отметка уровня чистового пола 1 этажа Лобби.
2. Все размеры уточнить по месту до начала производства работ. При возникновении отклонений в размерах все корректировки согласовать с Автором проекта.
3. Размеры со знаком * справочные – уточнить по месту.
4. Все материалы, предоставляемые Подрядчиком согласовать с Заказчиком и Архитектором.
5. Все строительные-отделочные материалы должны соответствовать классу пожарной опасности КМ0.

| | | | | |
|------------|--|----------------------------------|-----------|------------|
| 02/01-024 | | 1 этаж Лобби | | |
| ГАП | | Интерьер | Стадия РД | Лист 40 |
| Архитектор | | | | Дата |
| Архитектор | | Развертки 1 этажа Лобби Корпус 2 | | 17.04.2025 |

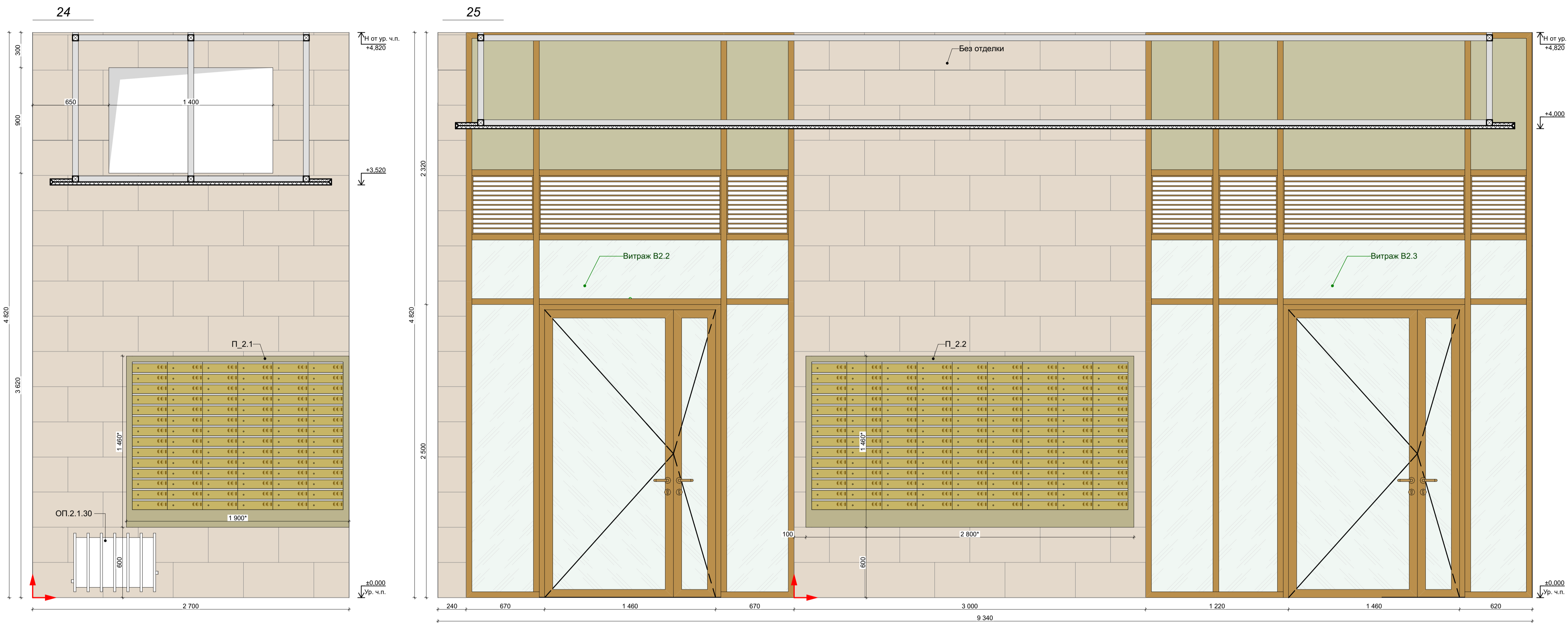

| Отделка стен | | | | | |
|--------------|---------|---|---------|------------|---|
| Обозн. | Образец | Наименование Покрытия | Площадь | Примечание | Ссылка |
| 2.101 | | 101 Керамогранит Italon Материя Магнезио, цвет: бежевый, габаритные размеры: 30x60 (или аналог) | 458,26 | - | https://shop.italonceramica.ru/p/roduct/keramogranit-materialya-magnezio-30x60-610015000328/ |
| 2.102 | | 102 Керамогранит Чепло ди Гре, цвет: серый, габаритные размеры: 60x60 (или аналог) | 20,23 | - | https://kerama-marazzi.com/catalog/gres/dd605820/ |
| 2.103 | | RAL 9010 103 Окраска водоземлюсионной матовой краской, цвет: белый RAL 9010 (выкрас согласовать с Архитектором проекта) | 179,60 | - | https://www.market-krasok.ru/help/colors/ral_classic/RAL-9010/ |
| 2.104 | | RAL 8001 104 Окраска водоземлюсионной матовой краской, цвет: охра коричневая RAL 8001 (выкрас согласовать с Архитектором проекта) | 16,83 | - | https://www.market-krasok.ru/help/colors/ral_classic/RAL-8001/ |

Количество материала дано без учета технологического запаса! Предусмотреть запас!

Точную конфигурацию и габариты витражей В2.2, В2.3 см. Раздел АР2.1

1. За отметку 0,000 принята отметка уровня чистового пола 1 этажа Лобби.
2. Все размеры уточнить по месту до начала производства работ. При возникновении отклонений в размерах все корректировки согласовать с Автором проекта.
3. Размеры со знаком * справочные – уточнить по месту.
4. Все материалы, предоставляемые Подрядчиком согласовать с Заказчиком и Архитектором.
5. Все строительные-отделочные материалы должны соответствовать классу пожарной опасности КМ0.

| | | | | | |
|------------|--|----------------------------------|------------|------|--|
| 02/01-024 | | 1 этаж Лобби | | | |
| ГАП | | Интерьер | Стдия | Лист | |
| Архитектор | | | | 41 | |
| Архитектор | | Развертки 1 этажа Лобби Корпус 2 | Дата | | |
| | | | 17.04.2025 | | |

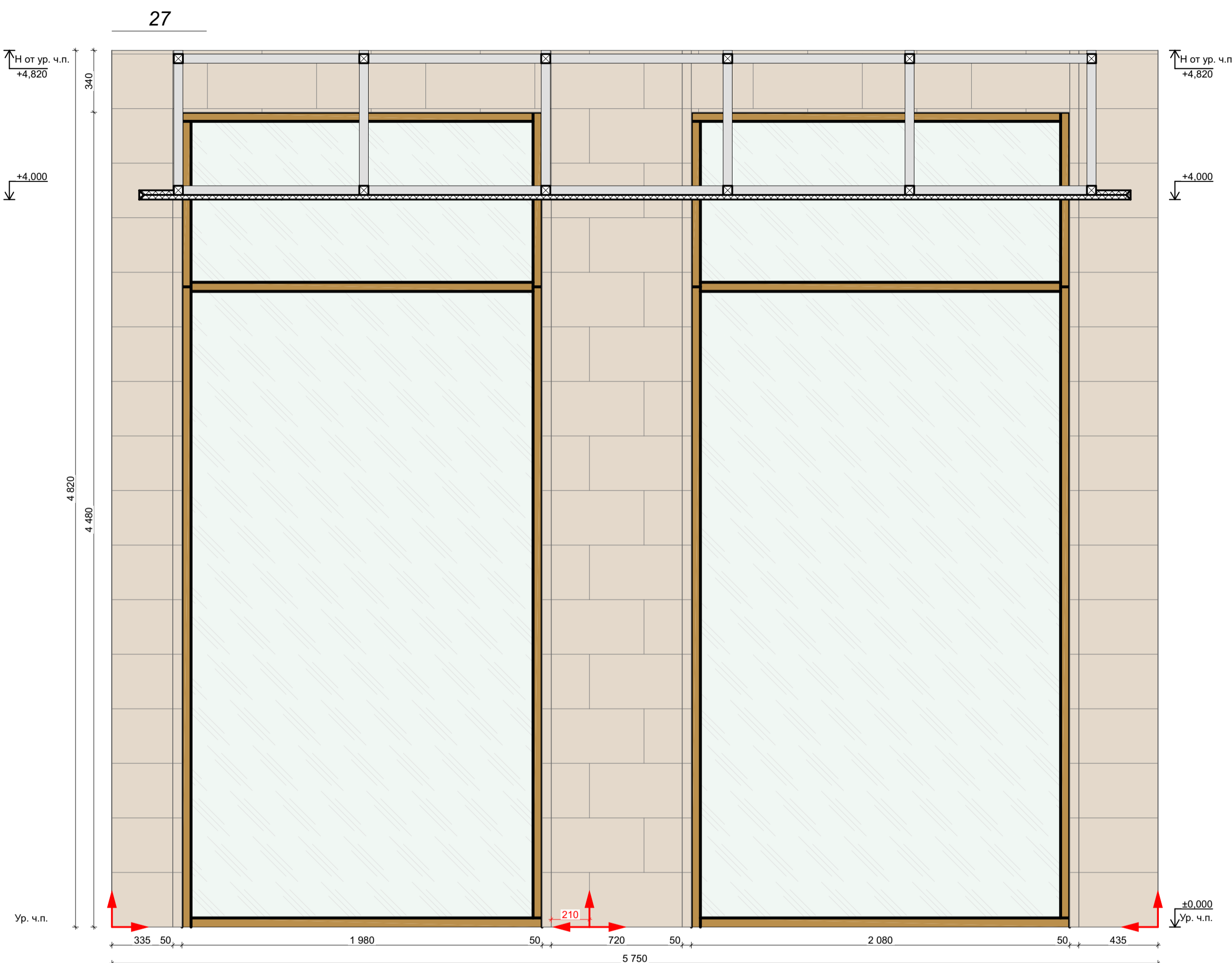

| Отделка стен | | | | | |
|--------------|---------|--|---------|------------|---|
| Обозн. | Образец | Наименование Покрyтия | Площадь | Примечание | Ссылка |
| 2.101 | | 101 Керамогранит Italon Материя Магнезио, цвет: бежевый, габаритные размеры: 30x60 (или аналог) | 458,26 | - | https://shop.italonceramica.ru/product/keramogranit-materialy-magnezio-30x60-610015000328/ |
| 2.102 | | 102 Керамогранит Челпо ди Гре, цвет: серый, габаритные размеры: 60x60 (или аналог) | 20,23 | - | https://kerama-marazzi.com/catalog/gres/dd605820/ |
| 2.103 | | 103 Окраска водоземлюсионной матовой краской, цвет: белый RAL 9010 (выкрас согласовать с Архитектором проекта) | 179,60 | - | https://www.market-krasok.ru/help/colors/ral_classic/RAL-9010/ |
| 2.104 | | 104 Окраска водоземлюсионной матовой краской, цвет: охра коричневая RAL 8001 (выкрас согласовать с Архитектором проекта) | 16,83 | - | https://www.market-krasok.ru/help/colors/ral_classic/RAL-8001/ |

1. За отметку 0,000 принята отметка уровня чистового пола 1 этажа Лобби.
2. Все размеры уточнить по месту до начала производства работ. При возникновении отклонений в размерах все корректировки согласовать с Автором проекта.
3. Размеры со знаком * справочные – уточнить по месту.
4. Все материалы, предоставляемые Подрядчиком согласовать с Заказчиком и Архитектором.
5. Все строительные-отделочные материалы должны соответствовать классу пожарной опасности КМ0.

Количество материала дано без учета технологического запаса! Предусмотреть запас!

| | | | | | |
|------------|--|----------------------------------|------------|------|--|
| 02/01-024 | | 1 этаж Лобби | | | |
| ГАП | | Интерьер | Стадия | Лист | |
| Архитектор | | | РД | 42 | |
| Архитектор | | Развертки 1 этажа Лобби Корпус 2 | Дата | | |
| | | | 17.04.2025 | | |

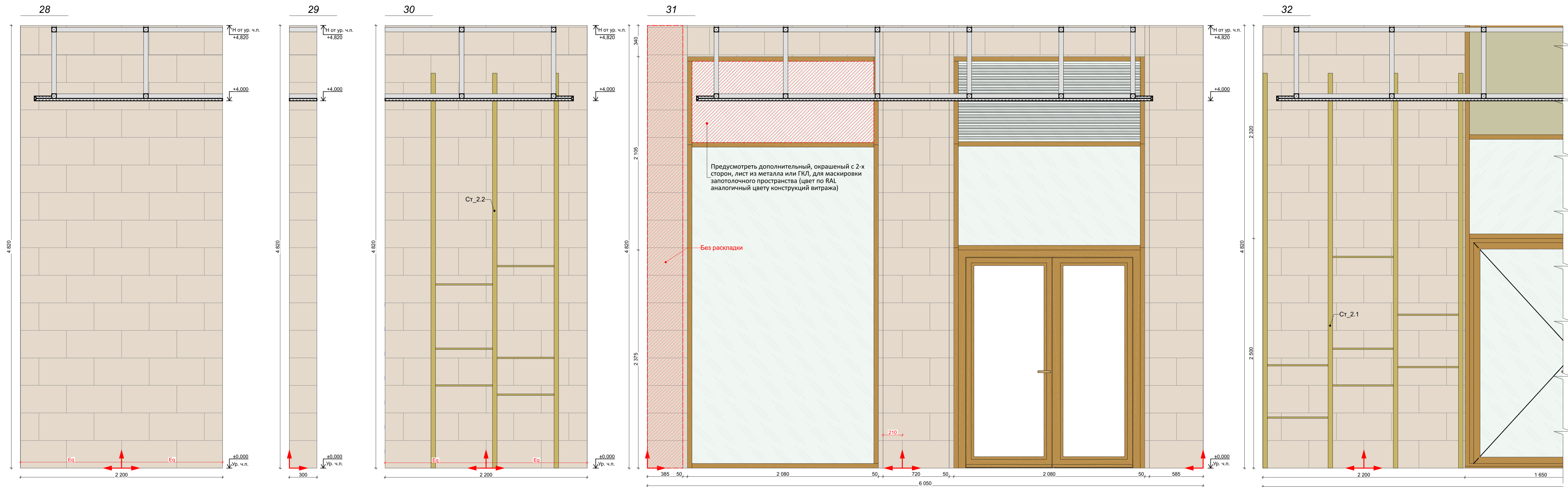

| Отделка стен | | | | | |
|--------------|---------|--|---------|------------|---|
| Обозн. | Образец | Наименование Покрытия | Площадь | Примечание | Ссылка |
| 2.101 | | 101 Керамогранит Italon Материя Магнезио, цвет: бежевый, габаритные размеры: 30x60 (или аналог) | 458,26 | - | https://shop.italonceramica.ru/p/roduct/keramogranit-materialy-magneziyo-30x60-610015000328/ |
| 2.102 | | 102 Керамогранит Челпо ди Гре, цвет: серый, габаритные размеры: 60x60 (или аналог) | 20,23 | - | https://kerama-marazzi.com/catalog/gres/dd605820/ |
| 2.103 | | 103 Окраска водоземлюсионной матовой краской, цвет: белый RAL 9010 (выкрас согласовать с Архитектором проекта) | 179,60 | - | https://www.market-krasok.ru/help/colors/ral_classic/RAL-9010/ |
| 2.104 | | 104 Окраска водоземлюсионной матовой краской, цвет: охра коричневая RAL 8001 (выкрас согласовать с Архитектором проекта) | 16,83 | - | https://www.market-krasok.ru/help/colors/ral_classic/RAL-8001/ |

Количество материала дано без учета технологического запаса! Предусмотреть запас!

1. За отметку 0,000 принята отметка уровня чистового пола 1 этажа Лобби.
2. Все размеры уточнить по месту до начала производства работ. При возникновении отклонений в размерах все корректировки согласовать с Автором проекта.
3. Размеры со знаком * справочные – уточнить по месту.
4. Все материалы, предоставляемые Подрядчиком согласовать с Заказчиком и Архитектором.
5. Все строительные-отделочные материалы должны соответствовать классу пожарной опасности КМ0.

| | | | | |
|------------|--|----------------------------------|--------|------------|
| 02/01-024 | | 1 этаж Лобби | | |
| ГАП | | Интерьер | Стадия | Лист |
| Архитектор | | | РД | 43 |
| Архитектор | | Развертки 1 этажа Лобби Корпус 2 | Дата | 17.04.2025 |

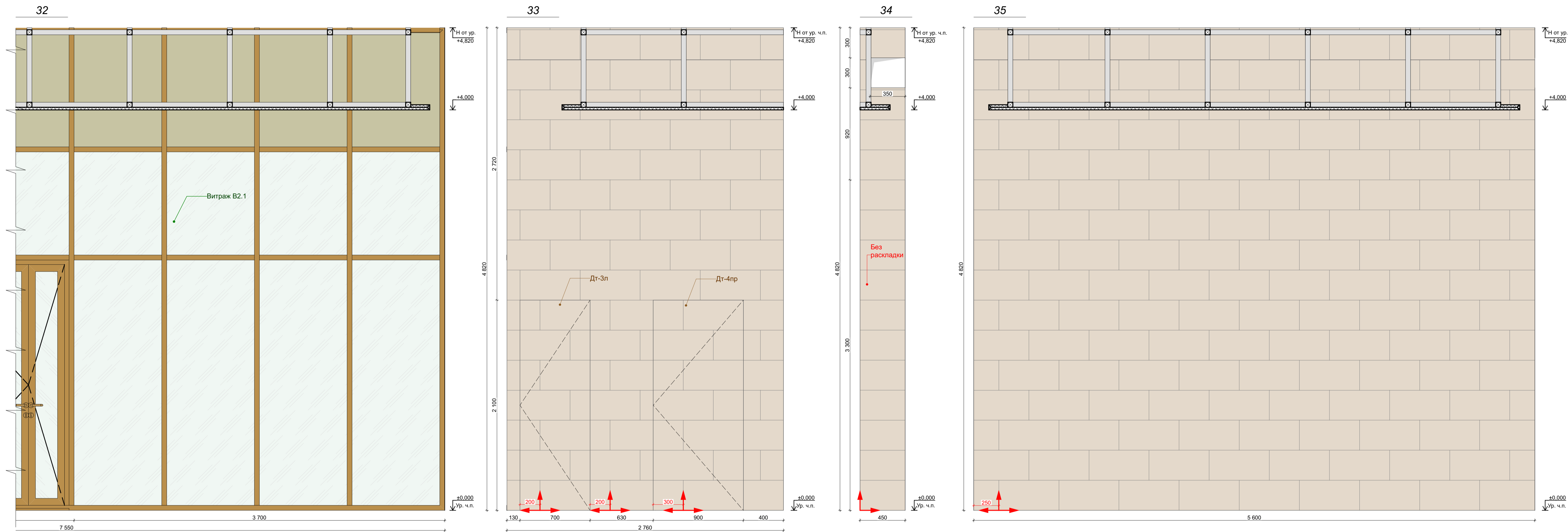

| Отделка стен | | | | | |
|--------------|---------|---|---------|------------|---|
| Обозн. | Образец | Наименование Покрытия | Площадь | Примечание | Ссылка |
| 2.101 | | 101 Керамогранит Italon Материя Магнезио, цвет: бежевый, габаритные размеры: 30x60 (или аналог) | 458,26 | - | https://shop.italonceramica.ru/p/roduct/keramogranit-materialy-magnezio-30x60-610015000328/ |
| 2.102 | | 102 Керамогранит Чепло ди Гре, цвет: серый, габаритные размеры: 60x60 (или аналог) | 20,23 | - | https://kerama-marazzi.com/catalog/gres/dd605820/ |
| 2.103 | | RAL 9010 103 Окраска водоземлюсионной матовой краской, цвет: белый RAL 9010 (выкрас согласовать с Архитектором проекта) | 179,60 | - | https://www.market-krasok.ru/help/colors/ral_classic/RAL-9010/ |
| 2.104 | | RAL 8001 104 Окраска водоземлюсионной матовой краской, цвет: охра коричневая RAL 8001 (выкрас согласовать с Архитектором проекта) | 16,83 | - | https://www.market-krasok.ru/help/colors/ral_classic/RAL-8001/ |

Точную конфигурацию и габариты витража В2.1 см. Раздел АР2.1

1. За отметку 0,000 принята отметка уровня чистового пола 1 этажа Лобби.
2. Все размеры уточнить по месту до начала производства работ. При возникновении отклонений в размерах все корректировки согласовать с Автором проекта.
3. Размеры со знаком * справочные – уточнить по месту.
4. Все материалы, предоставляемые Подрядчиком согласовать с Заказчиком и Архитектором.
5. Все строительные-отделочные материалы должны соответствовать классу пожарной опасности КМ0.

Количество материала дано без учета технологического запаса! Предусмотреть запас!

| | | | | | |
|------------|--|----------------------------------|------------|------|--|
| 02/01-024 | | 1 этаж Лобби | | | |
| ГАП | | Интерьер | Стдия | Лист | |
| Архитектор | | | РД | 44 | |
| Архитектор | | Развертки 1 этажа Лобби Корпус 2 | Дата | | |
| | | | 17.04.2025 | | |

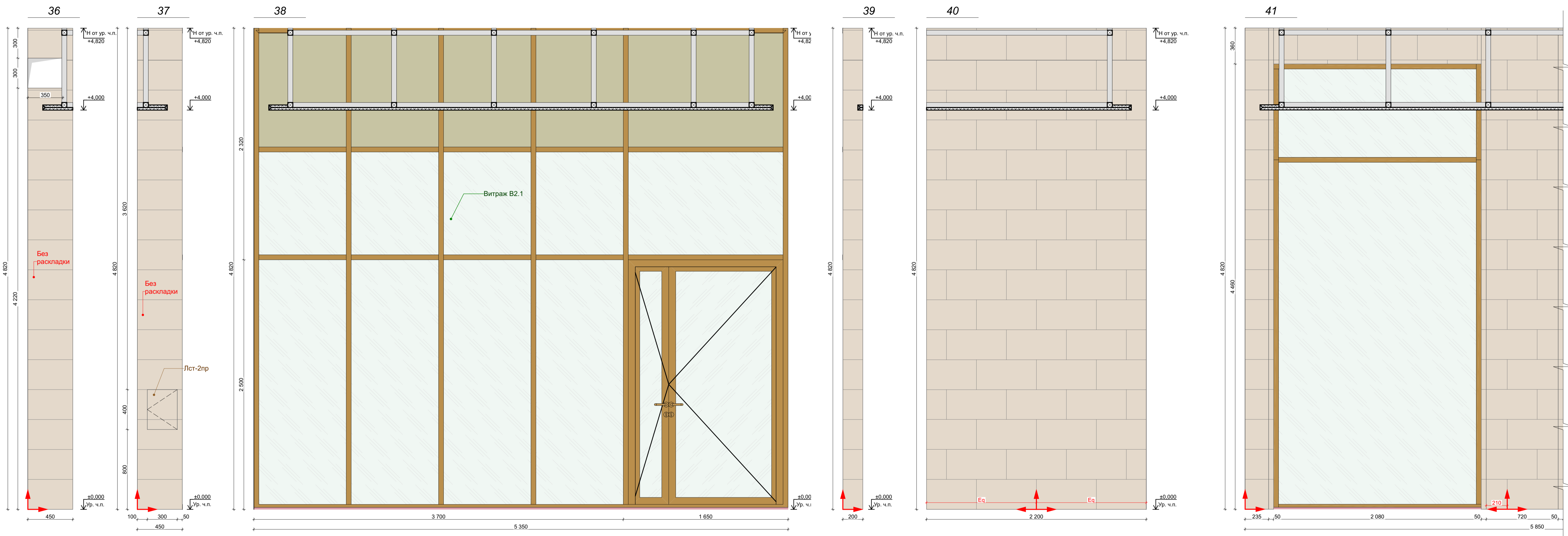

| Отделка стен | | | | | |
|--------------|---------|---|---------|------------|---|
| Обозн. | Образец | Наименование Покрытия | Площадь | Примечание | Ссылка |
| 2.101 | | 101 Керамогранит Italon Материя Магнезио, цвет: бежевый, габаритные размеры: 30x60 (или аналог) | 458,26 | - | https://shop.italoceramica.ru/p/roduct/keramogranit-materialya-magnezio-30x60-610015000328/ |
| 2.102 | | 102 Керамогранит Челпо ди Гре, цвет: серый, габаритные размеры: 60x60 (или аналог) | 20,23 | - | https://kerama-marazzi.com/catalog/gres/dd60-5820/ |
| 2.103 | | RAL 9010 103 Окраска водоэмульсионной матовой краской, цвет: белый RAL 9010 (выкрас согласовать с Архитектором проекта) | 179,60 | - | https://www.market-krasok.ru/help/colors/ral_classic/RAL-9010/ |
| 2.104 | | RAL 8001 104 Окраска водоэмульсионной матовой краской, цвет: охра коричневая RAL 8001 (выкрас согласовать с Архитектором проекта) | 16,83 | - | https://www.market-krasok.ru/help/colors/ral_classic/RAL-8001/ |

Точную конфигурацию и габариты витража В2.1 см. Раздел АР2.1

1. За отметку 0,000 принята отметка уровня чистового пола 1 этажа Лобби.
2. Все размеры уточнить по месту до начала производства работ. При возникновении отклонений в размерах все корректировки согласовать с Автором проекта.
3. Размеры со знаком * справочные – уточнить по месту.
4. Все материалы, предоставляемые Подрядчиком согласовать с Заказчиком и Архитектором.
5. Все строительные-отделочные материалы должны соответствовать классу пожарной опасности КМ0.

Количество материала дано без учета технологического запаса! Предусмотреть запас!

| | | | | | |
|------------|--|----------------------------------|------------|------|--|
| 02/01-024 | | 1 этаж Лобби | | | |
| ГАП | | Интерьер | Стдия | Лист | |
| Архитектор | | | РД | 45 | |
| Архитектор | | Развертки 1 этажа Лобби Корпус 2 | Дата | | |
| | | | 17.04.2025 | | |

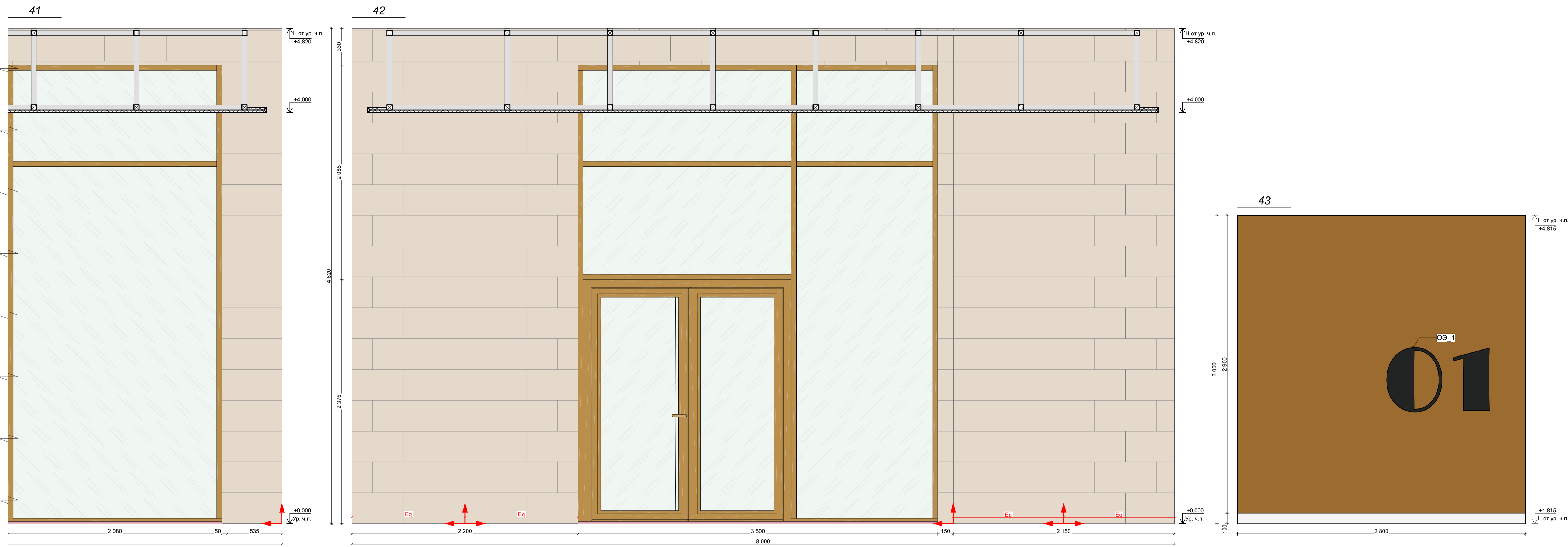

| Отделка стен | | | | | |
|--------------|---------|--|---------|------------|---|
| Обозн. | Образец | Наименование Покрытия | Площадь | Примечание | Ссылка |
| 2.101 | | 101 Керамогранит Italon Материя Магнезио, цвет: бежевый, габаритные размеры: 30x60 (или аналог) | 458,26 | - | https://shop.italonceramica.ru/roduct/keramogranit-materialy-magnezio-30x60-610015000328/ |
| 2.102 | | 102 Керамогранит Чепло ди Гре, цвет: серый, габаритные размеры: 60x60 (или аналог) | 20,23 | - | https://kerama-marazzi.com/catalog/gres/dd605820/ |
| 2.103 | | 103 Окраска водоземлюсионной матовой краской, цвет: белый RAL 9010 (выкрас согласовать с Архитектором проекта) | 179,60 | - | https://www.market-krasok.ru/help/colors/ral_classic/RAL-9010/ |
| 2.104 | | 104 Окраска водоземлюсионной матовой краской, цвет: охра коричневая RAL 8001 (выкрас согласовать с Архитектором проекта) | 16,83 | - | https://www.market-krasok.ru/help/colors/ral_classic/RAL-8001/ |

Количество материала дано без учета технологического запаса! Предусмотреть запас!

1. За отметку 0,000 принята отметка уровня чистового пола 1 этажа Лобби.
2. Все размеры уточнить по месту до начала производства работ. При возникновении отклонений в размерах все корректировки согласовать с Автором проекта.
3. Размеры со знаком * справочные – уточнить по месту.
4. Все материалы, предоставляемые Подрядчиком согласовать с Заказчиком и Архитектором.
5. Все строительные-отделочные материалы должны соответствовать классу пожарной опасности КМ0.

| | | | | | |
|----------------------------------|--|--------------|--|------------|--------|
| 02/01-024 | | 1 этаж Лобби | | | |
| ГАП | | | | Интерьер | Стация |
| Архитектор | | | | | Лист |
| Архитектор | | | | | 46 |
| | | | | Дата | |
| Развертки 1 этажа Лобби Корпус 2 | | | | 17.04.2025 | |

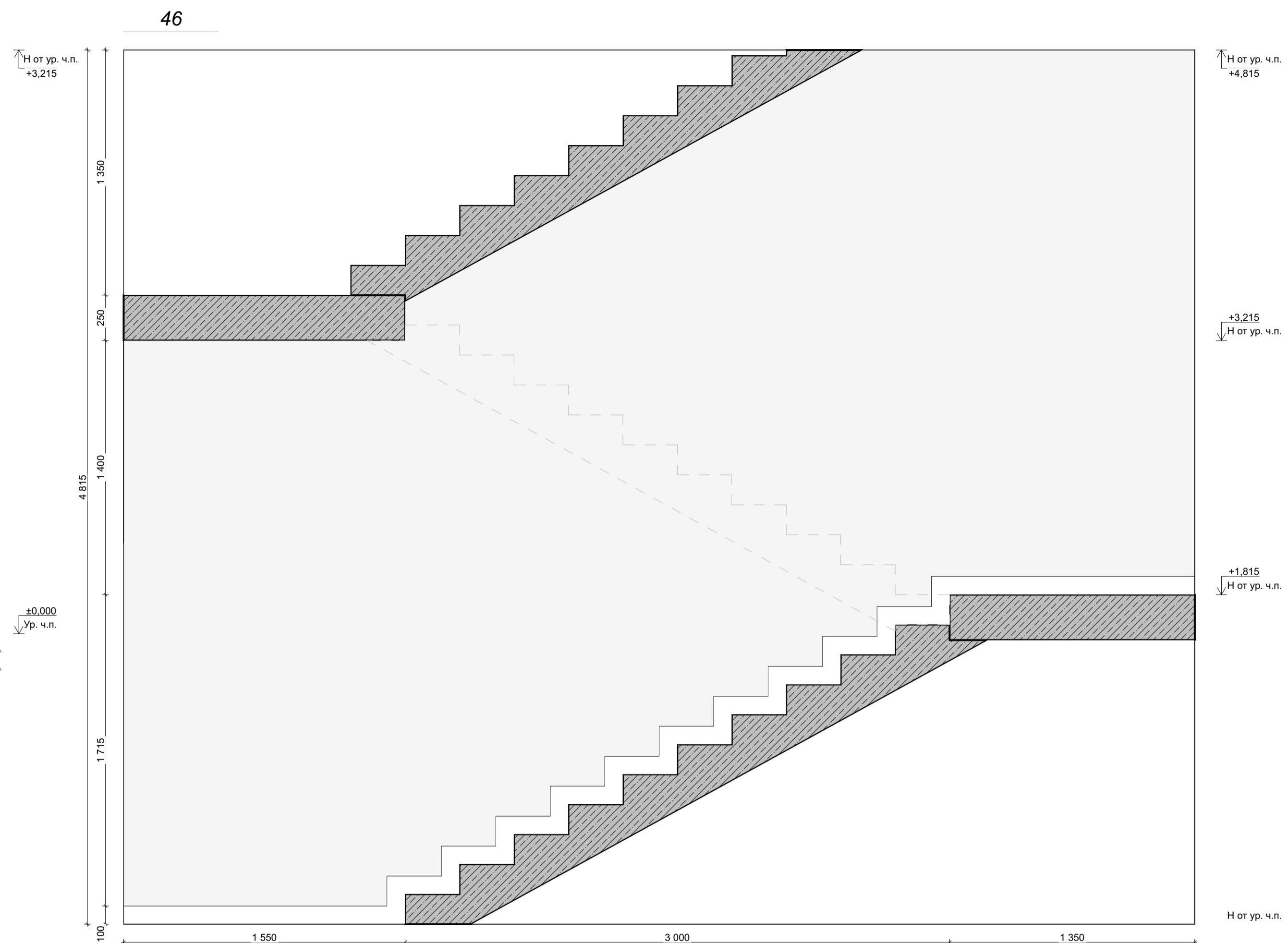
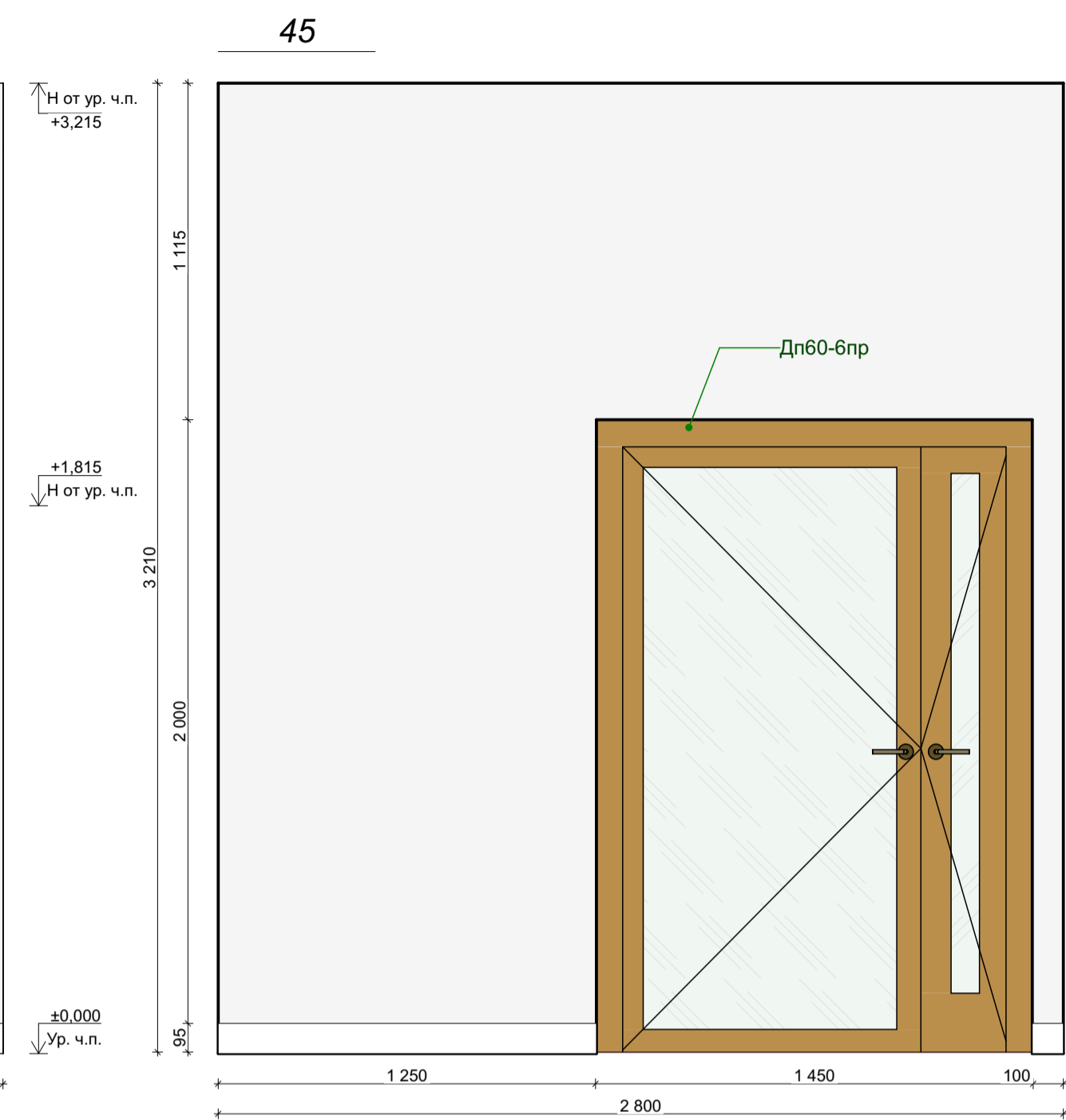
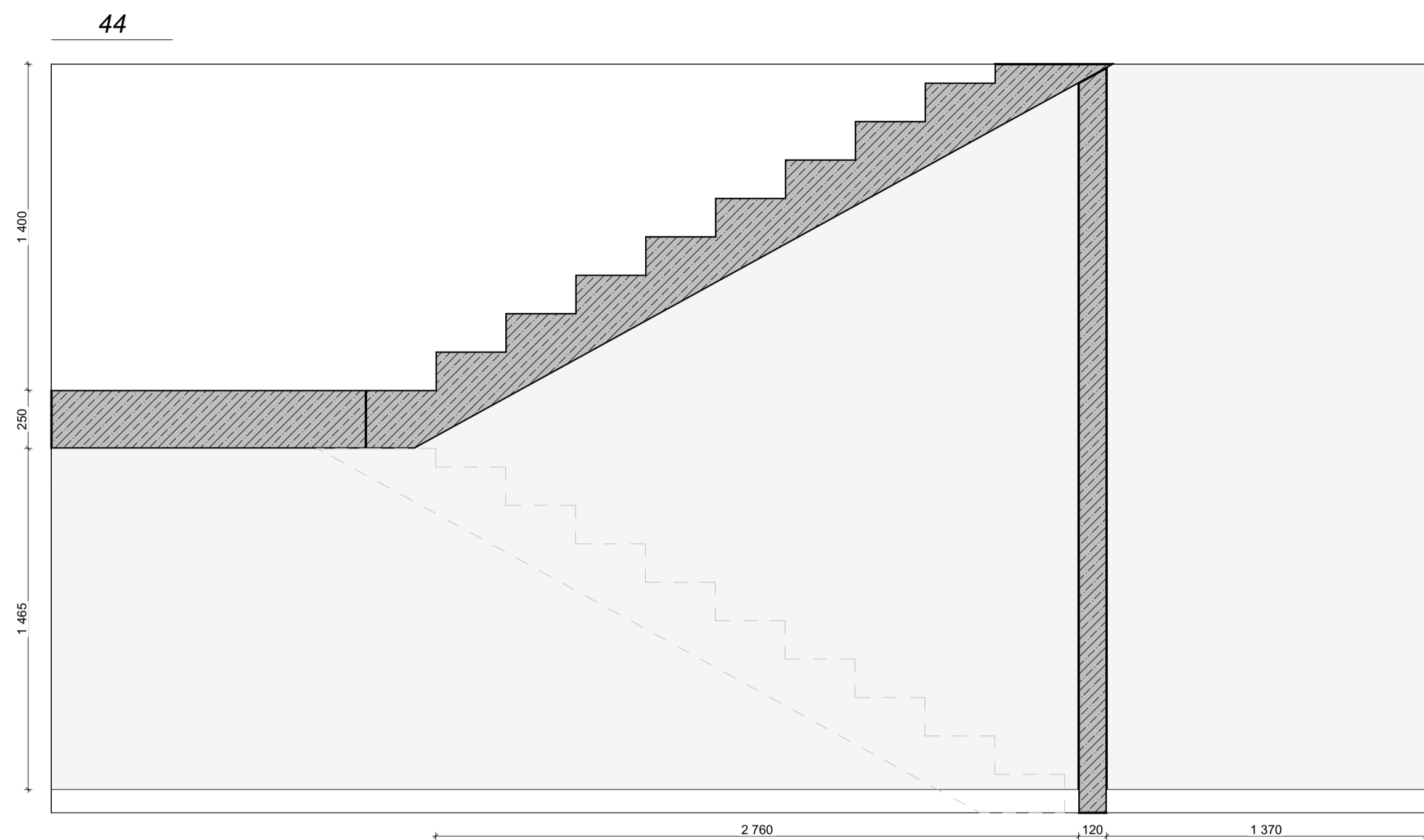

| Отделка стен | | | | | |
|--------------|---------|--|---------|------------|---|
| Обозн. | Образец | Наименование Покрытия | Площадь | Примечание | Ссылка |
| 2.101 | | 101 Керамогранит Italon Материя Магнезио, цвет: бежевый, габаритные размеры: 30x60 (или аналог) | 458,26 | - | https://shop.italonceramica.ru/product/keramogranit-materialy-magneziyo-30x60-610015000328/ |
| 2.102 | | 102 Керамогранит Челпо ди Гре, цвет: серый, габаритные размеры: 60x60 (или аналог) | 20,23 | - | https://kerama-marazzi.com/catalog/gres/dd605820/ |
| 2.103 | | 103 Окраска водоземлюсионной матовой краской, цвет: белый RAL 9010 (выкрас согласовать с Архитектором проекта) | 179,60 | - | https://www.market-krasok.ru/help/colors/ral_classic/RAL-9010/ |
| 2.104 | | 104 Окраска водоземлюсионной матовой краской, цвет: охра коричневая RAL 8001 (выкрас согласовать с Архитектором проекта) | 16,83 | - | https://www.market-krasok.ru/help/colors/ral_classic/RAL-8001/ |

Количество материала дано без учета технологического запаса! Предусмотреть запас!

1. За отметку 0,000 принята отметка уровня чистового пола 1 этажа Лобби.
2. Все размеры уточнить по месту до начала производства работ. При возникновении отклонений в размерах все корректировки согласовать с Автором проекта.
3. Размеры со знаком * справочные – уточнить по месту.
4. Все материалы, предоставляемые Подрядчиком согласовать с Заказчиком и Архитектором.
5. Все строительные-отделочные материалы должны соответствовать классу пожарной опасности КМ0.

| | | | | | |
|------------|--|--------------|--|----------------------------------|-----------------|
| 02/01-024 | | 1 этаж Лобби | | | |
| ГАП | | | | Интерьер | Стадия РД |
| Архитектор | | | | | Лист 47 |
| Архитектор | | | | Развертки 1 этажа Лобби Корпус 2 | Дата 17.04.2025 |

47

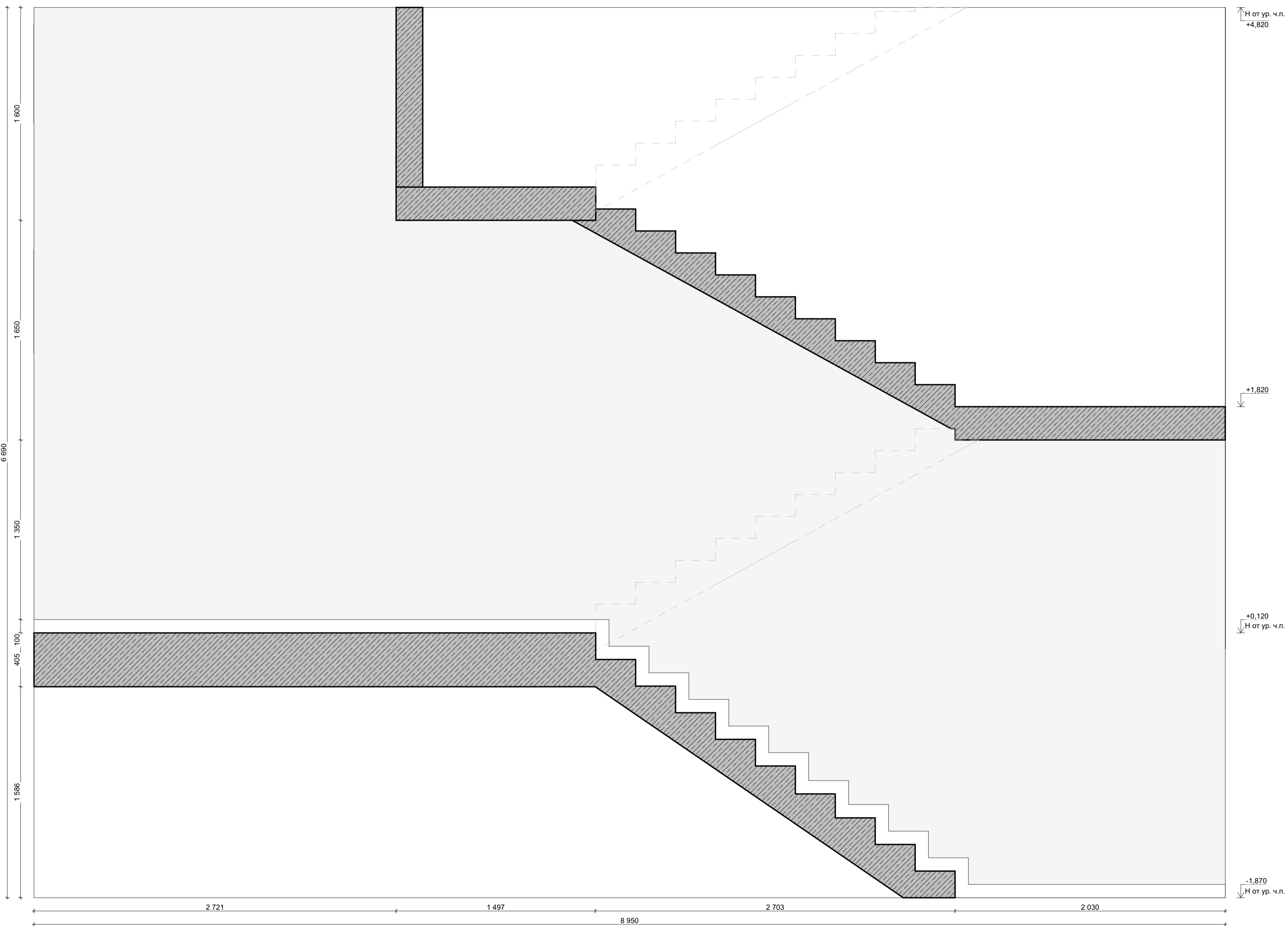

48

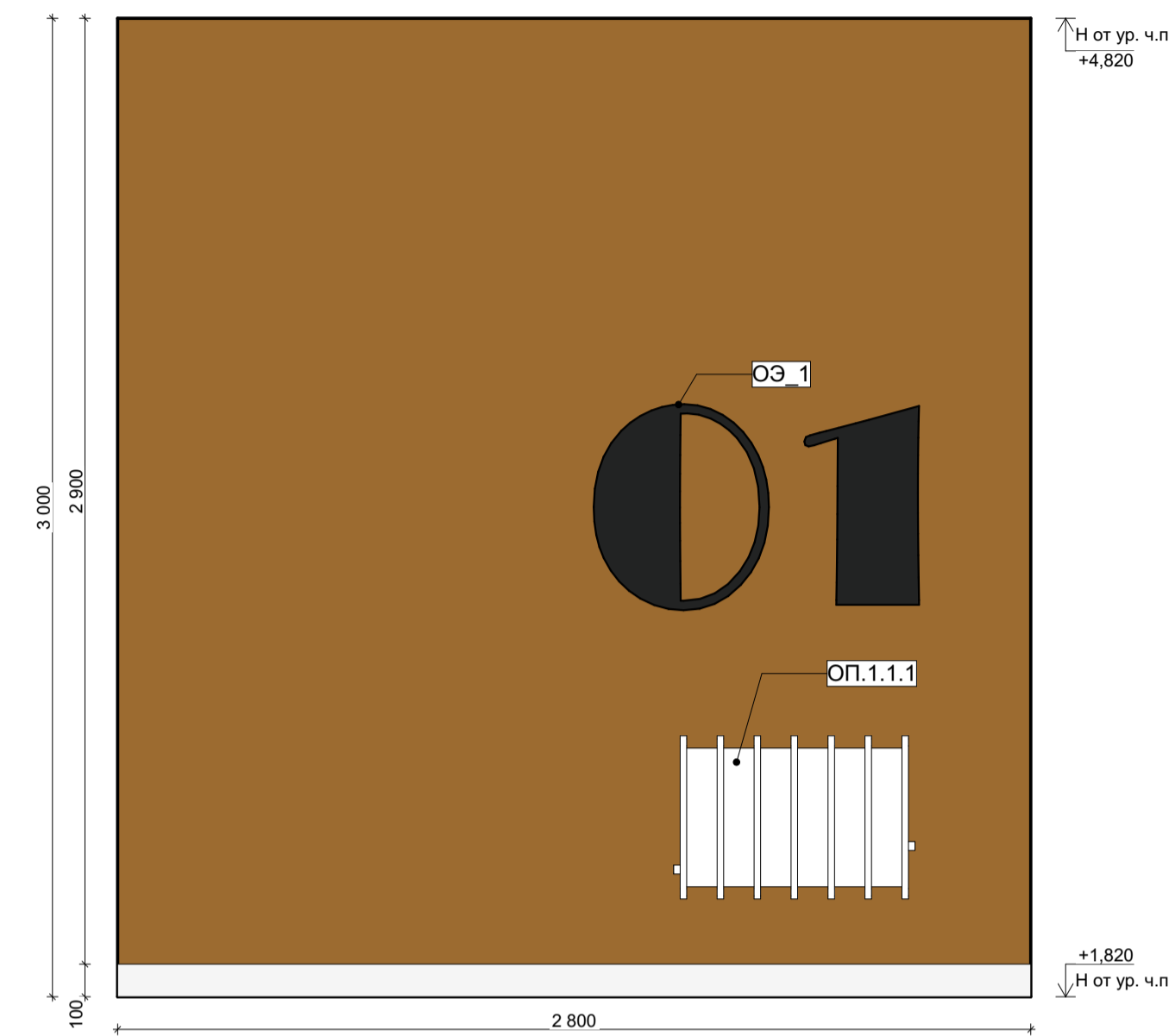

| Отделка стен | | | | | |
|--------------|---------|--|---------|------------|---|
| Обозн. | Образец | Наименование Покрытия | Площадь | Примечание | Ссылка |
| 2.101 | | 101 Керамогранит Italon Материя Магнезио, цвет: бежевый, габаритные размеры: 30x60 (или аналог) | 458,26 | - | https://shop.italonceramica.ru/product/keramogranit-materiya-magneziio-30x60-610015000328/ |
| 2.102 | | 102 Керамогранит Чеппо ди Гре, цвет: серый, габаритные размеры: 60x60 (или аналог) | 20,23 | - | https://kerama-marazzi.com/catalog/gres/dd605820/ |
| 2.103 | | RAL 9010 103 Окраска воздушной матовой краской, цвет: белый RAL 9010 (выкрас согласовать с Архитектором проекта) | 179,60 | - | https://www.market-krasok.ru/help/colors/ral_classic/RAL-9010/ |
| 2.104 | | RAL 8001 104 Окраска воздушной матовой краской, цвет: охра коричневая RAL 8001 (выкрас согласовать с Архитектором проекта) | 16,83 | - | https://www.market-krasok.ru/help/colors/ral_classic/RAL-8001/ |

Количество материала дано без учета технологического запаса! Предусмотреть запас!

1. За отметку 0,000 принята отметка уровня чистового пола 1 этажа Лобби.
2. Все размеры уточнить по месту до начала производства работ. При возникновении отклонений в размерах все корректировки согласовать с Автором проекта.
3. Размеры со знаком * справочные – уточнить по месту.
4. Все материалы, предоставляемые Подрядчиком согласовать с Заказчиком и Архитектором.
5. Все строительные-отделочные материалы должны соответствовать классу пожарной опасности КМ0.

| | | | | | |
|------------|--|--------------|--|-----------------------------------|-------------------|
| 02/01-024 | | 1 этаж Лобби | | | |
| ГАП | | | | Интерьер | Стадия РД Лист 48 |
| Архитектор | | | | Дата | 17.04.2025 |
| Архитектор | | | | Развертки 1 этажа Лобби Корпуса 2 | |

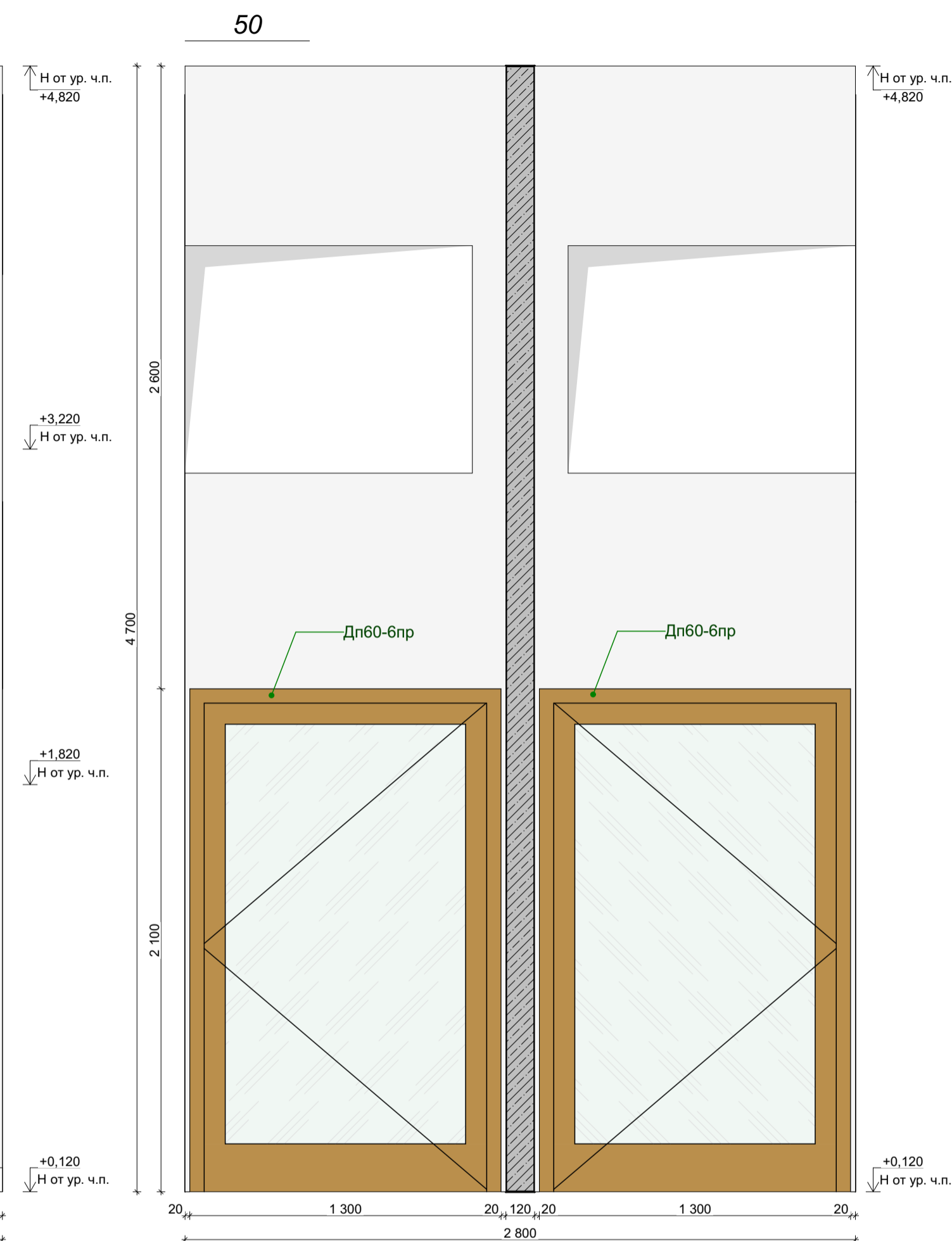
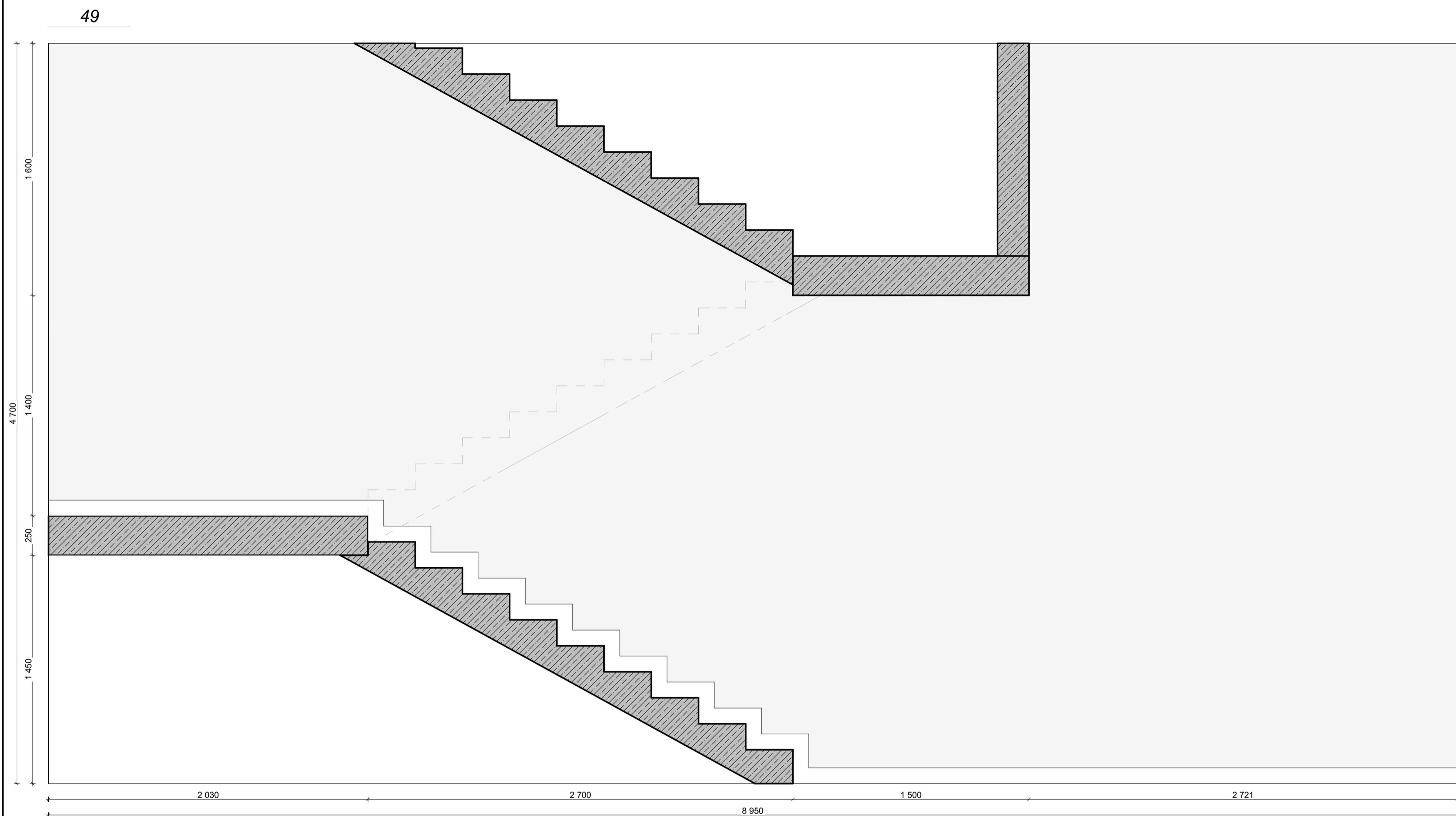

| Отделка стен | | | | | |
|--------------|---------|--|---------|------------|---|
| Обозн. | Образец | Наименование Покрытия | Площадь | Примечание | Ссылка |
| 2.101 | | 101 Керамогранит Italon Материя Магнезио, цвет: бежевый, габаритные размеры: 30x60 (или аналог) | 458,26 | - | https://shop.italonceramica.ru/product/keramogranit-materialy-magnezio-30x60-610015000328/ |
| 2.102 | | 102 Керамогранит Челпо ди Гре, цвет: серый, габаритные размеры: 60x60 (или аналог) | 20,23 | - | https://kerama-marazzi.com/catalog/gres/dd605820/ |
| 2.103 | | 103 Окраска водоземлюсионной матовой краской, цвет: белый RAL 9010 (выкрас согласовать с Архитектором проекта) | 179,60 | - | https://www.market-krasok.ru/help/colors/ral_classic/RAL-9010/ |
| 2.104 | | 104 Окраска водоземлюсионной матовой краской, цвет: охра коричневая RAL 8001 (выкрас согласовать с Архитектором проекта) | 16,83 | - | https://www.market-krasok.ru/help/colors/ral_classic/RAL-8001/ |

Количество материала дано без учета технологического запаса! Предуcмотреть запас!

1. За отметку 0,000 принята отметка уровня чистового пола 1 этажа Лобби.
2. Все размеры уточнить по месту до начала производства работ. При возникновении отклонений в размерах все корректировки согласовать с Автором проекта.
3. Размеры со знаком * справочные – уточнить по месту.
4. Все материалы, предоставляемые Подрядчиком согласовать с Заказчиком и Архитектором.
5. Все строительные-отделочные материалы должны соответствовать классу пожарной опасности КМ0.

| | | | | | |
|------------|--|-----------------------------------|------------|------|--|
| 02/01-024 | | 1 этаж Лобби | | | |
| ГАП | | Интерьер | Стдия | Лист | |
| Архитектор | | | | 49 | |
| Архитектор | | Развертки 1 этажа Лобби Корпуса 2 | Дата | | |
| | | | 17.04.2025 | | |

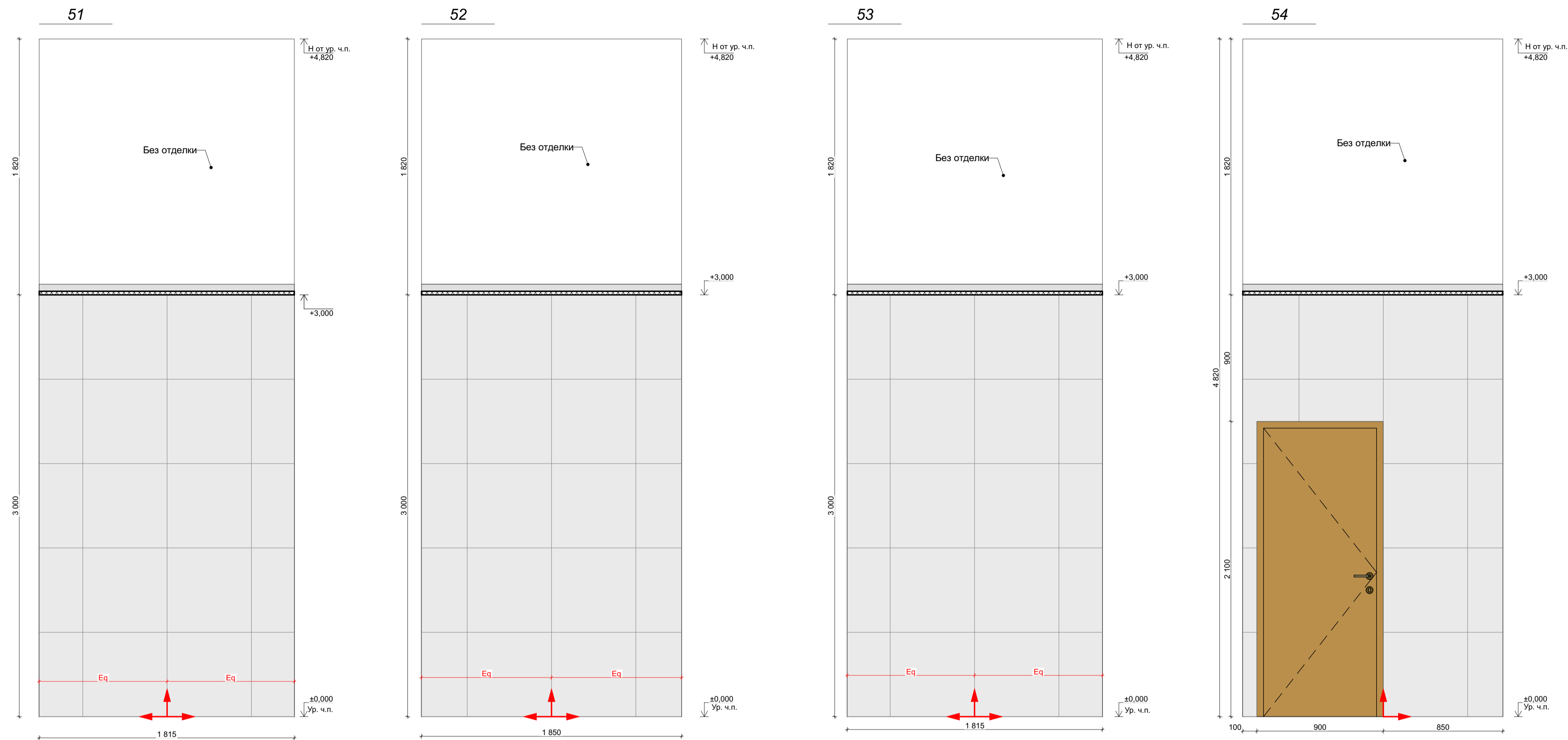

| Отделка стен | | | | | |
|--------------|---------|---|---------|------------|---|
| Обозн. | Образец | Наименование Покрытия | Площадь | Примечание | Ссылка |
| 2.101 | | 101 Керамогранит Italon Материя Магнезио, цвет: бежевый, габаритные размеры: 30x60 (или аналог) | 458,26 | - | https://shop.italonceramica.ru/p/roduct/keramogranit-materialy-magnezio-30x60-610015000328/ |
| 2.102 | | 102 Керамогранит Челпо ди Гре, цвет: серый, габаритные размеры: 60x60 (или аналог) | 20,23 | - | https://kerama-marazzi.com/catalog/gres/dd605820/ |
| 2.103 | | RAL 9010 103 Окраска водоземлюсионной матовой краской, цвет: белый RAL 9010 (выкрас согласовать с Архитектором проекта) | 179,60 | - | https://www.market-krasok.ru/help/colors/ral_classic/RAL-9010/ |
| 2.104 | | RAL 8001 104 Окраска водоземлюсионной матовой краской, цвет: охра коричневая RAL 8001 (выкрас согласовать с Архитектором проекта) | 16,83 | - | https://www.market-krasok.ru/help/colors/ral_classic/RAL-8001/ |

Количество материала дано без учета технологического запаса! Предусмотреть запас!

1. За отметку 0,000 принята отметка уровня чистового пола 1 этажа Лобби.
2. Все размеры уточнить по месту до начала производства работ. При возникновении отклонений в размерах все корректировки согласовать с Автором проекта.
3. Размеры со знаком * справочные – уточнить по месту.
4. Все материалы, предоставляемые Подрядчиком согласовать с Заказчиком и Архитектором.
5. Все строительные-отделочные материалы должны соответствовать классу пожарной опасности КМ0.

| | | | | | |
|------------|--|--------------|--|----------------------------------|-----------------|
| 02/01-024 | | 1 этаж Лобби | | | |
| ГАП | | | | Интерьер | Студия |
| Архитектор | | | | | Лист 50 |
| Архитектор | | | | Развертки 1 этажа Лобби Корпус 2 | Дата 17.04.2025 |

Дизайн проект интерьеров помещений МОП Многофункционального
комплекса с подземным паркингом по адресу:
г. Москва, ул. Наметкина, вл. 10

КОРПУС №3

| Экспликация корпусов | | |
|----------------------|--------------|-------------|
| № | Наименование | Площадь |
| 1 | Корпус №1 | 208,85 |
| 2 | Корпус №2 | 303,09 |
| 3 | Корпус №3 | 272,69 |
| 4 | Корпус №4 | 257,91 |
| | | 1 042,54 м² |

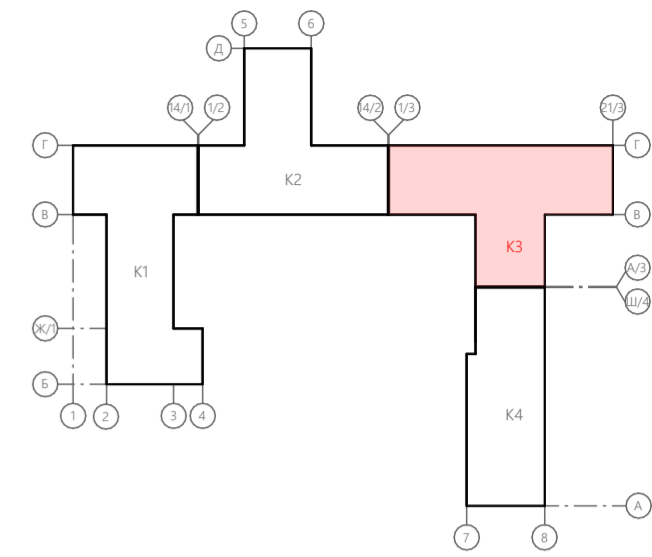
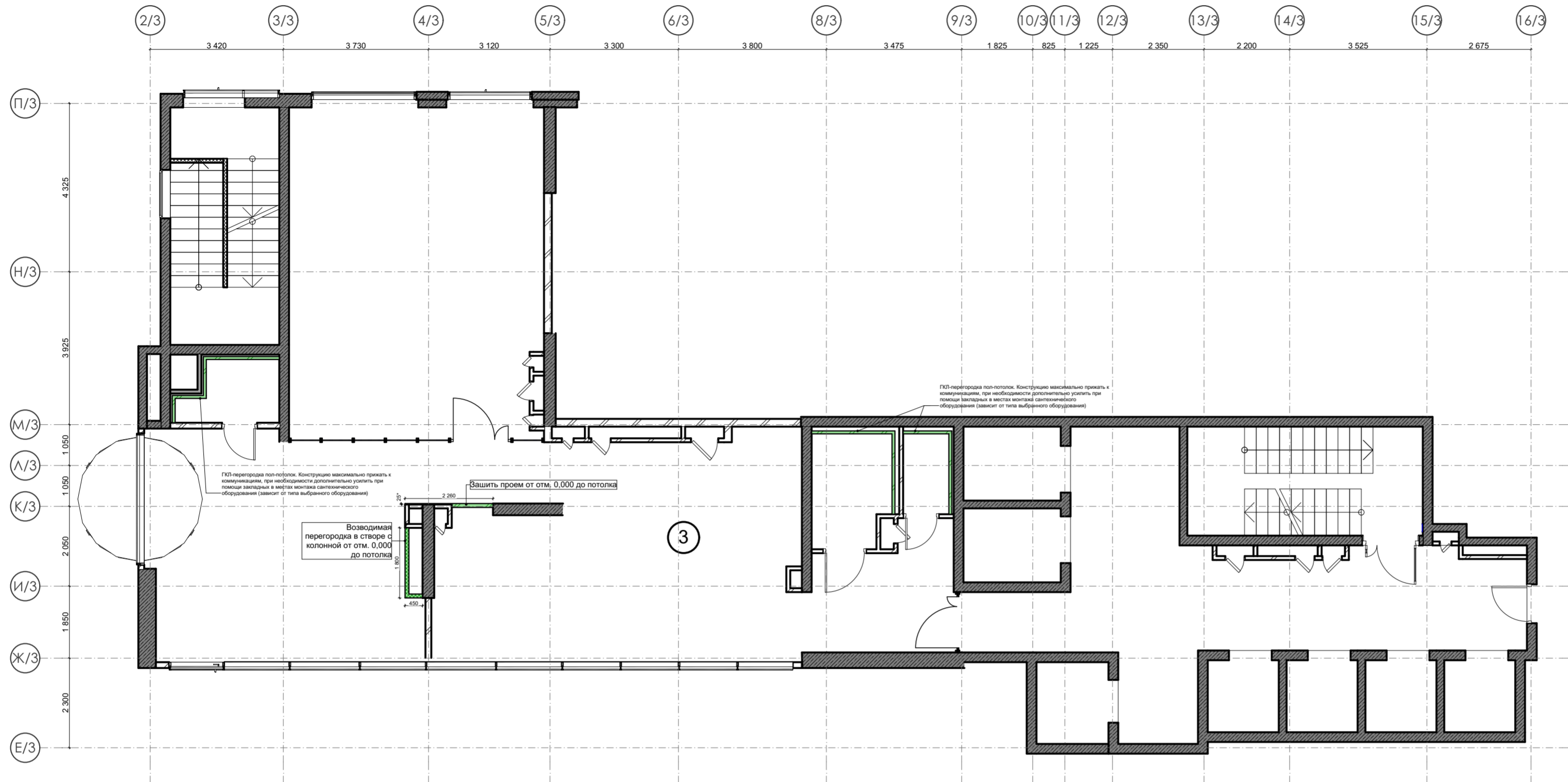

1. За отметку 0,000 принята отметка уровня чистового пола 1 этажа Лобби.
2. Все размеры уточнить по месту до начала производства работ. При возникновении отклонений в размерах все корректировки согласовать с Автором проекта.
3. Размеры со знаком * справочные – уточнить по месту.
4. Все материалы, предоставляемые Подрядчиком согласовать с Заказчиком и Архитектором.

| | | | | | |
|------------|--|-----------------------------|--|--------|------------|
| 02/01-024 | | 1 этаж Лобби | | | |
| ГАП | | Интерьер | | Стадия | Лист |
| Архитектор | | | | РД | 51 |
| Архитектор | | План 1 этажа Лобби Корпус 3 | | Дата | |
| | | | | | 17.04.2025 |

| Экспликация корпусов | | |
|----------------------|--------------|-------------|
| № | Наименование | Площадь |
| 1 | Корпус №1 | 208,85 |
| 2 | Корпус №2 | 303,09 |
| 3 | Корпус №3 | 272,69 |
| 4 | Корпус №4 | 257,91 |
| | | 1 042,54 м² |

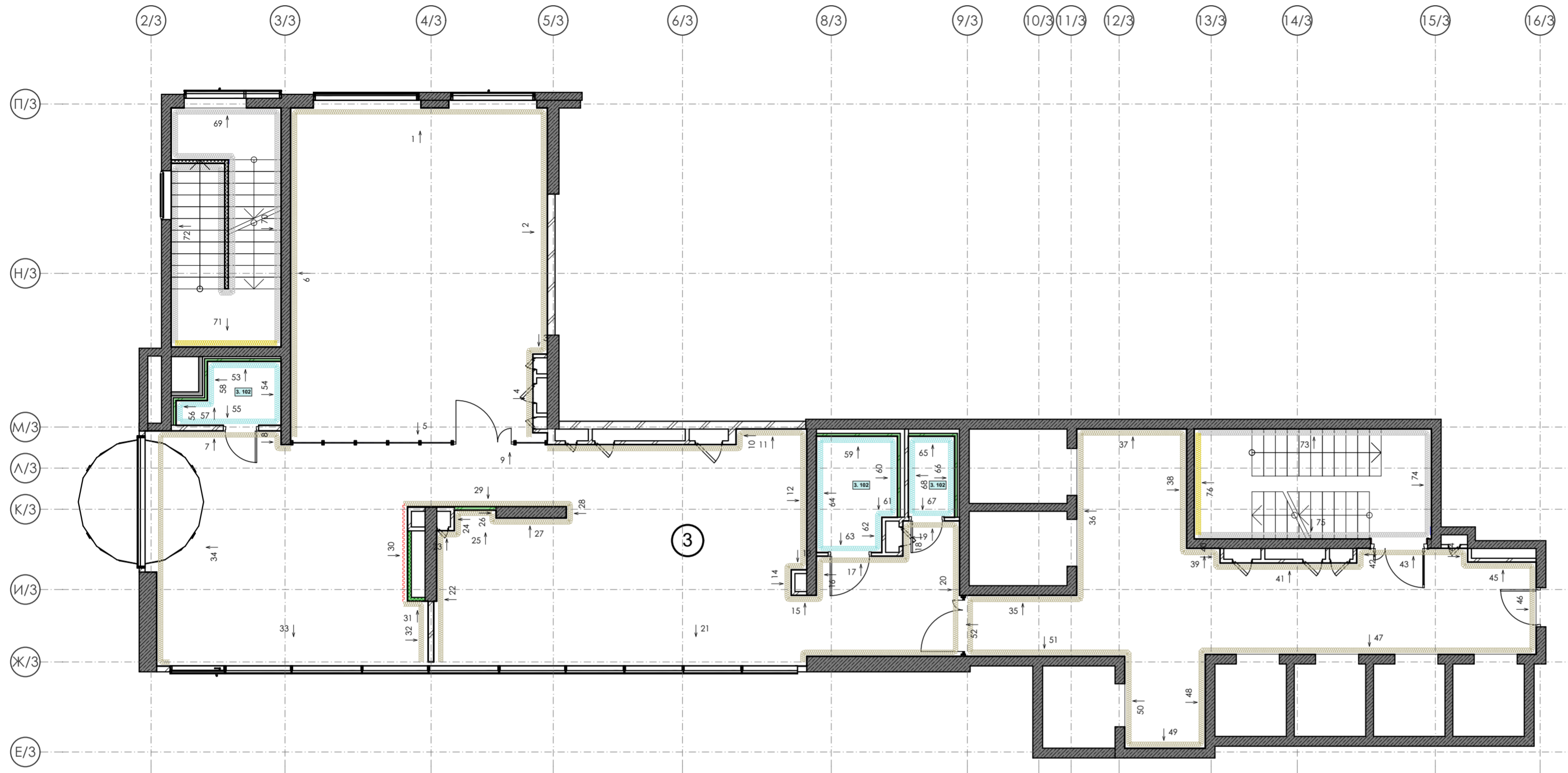

| Отделка стен | | | | | |
|--------------|---------|---|---------|------------|---|
| Обозн. | Образец | Наименование Покрытия | Площадь | Примечание | Ссылка |
| 3. 101 | | 101 Керамогранит Italon Материя Магнезио, цвет: бежевый, габаритные размеры: 30x60 (или аналог) | 500,70 | - | https://shop.italonceramica.ru/product/keramogranit-materiya-magnezio-30kh60-610015000328/ |
| 3. 102 | | 102 Керамогранит Чепло ди Гре, цвет: серый, габаритные размеры: 60x60 (или аналог) | 69,45 | - | https://kerama-marazzi.com/catalog/gres/dd605820r/ |
| 3. 103 | | 103 Окраска водоэмульсионной матовой краской, цвет: белый RAL 9010 (выкрас согласовать с Архитектором проекта) | 106,84 | - | https://www.market-krasok.ru/help/colors/ral_classic/RAL-9010/ |
| 3. 104 | | 104 Окраска водоэмульсионной матовой краской, цвет: охра коричневая RAL 8001 (выкрас согласовать с Архитектором проекта) | 16,92 | - | https://www.market-krasok.ru/help/colors/ral_classic/RAL-8001/ |
| 3. 105 | | 105 Керамическая плитка для стен Atlas Concorde Brave 3D Blade Gypsum 8BBG, цвет: бежевый, габаритные размеры: 400x800 (или аналог) | 11,69 | - | https://kap-remont.net/catalog/brave-40x80/brave-3d-blade-gypsum-8bbg-40x80/ |

Количество материала дано без учета технологического запаса! Предусмотреть запас!

1. За отметку 0,000 принята отметка уровня чистового пола 1 этажа Лобби.
2. Все размеры уточнить по месту до начала производства работ. При возникновении отклонений в размерах все корректировки согласовать с Автором проекта.
3. Размеры со знаком * справочные – уточнить по месту. Требуется проверка всех размеров и уточнение архитектурных решений и объема строительно-отделочных работ после демонтажа в помещении.
4. Все материалы, предоставляемые Подрядчиком согласовать с Заказчиком и Архитектором.
5. Для согласования отделки 101, 102, ... необходимо сделать пробный выкрас в виде квадрата 1000x1000 мм. Колеровать не более 1 литра краски. Пробный выкрас согласовать с Авторами проекта и Заказчиком.
6. Все строительные-отделочные материалы должны соответствовать классу пожарной опасности КМ0.
7. План отделки смотреть совместно с разделом ОВ

| | | | | | |
|-------------------------------------|--|--------------|--------|------------|--|
| 02/01-024 | | 1 этаж Лобби | | | |
| ГАП | | Интерьер | Студия | Лист | |
| Архитектор | | | РД | 52 | |
| Архитектор | | | Дата | 17.04.2025 | |
| План отделки 1 этажа Лобби Корпус 3 | | | | | |

| Экспликация корпусов | | |
|----------------------|--------------|-------------|
| № | Наименование | Площадь |
| 1 | Корпус №1 | 208,85 |
| 2 | Корпус №2 | 303,09 |
| 3 | Корпус №3 | 272,69 |
| 4 | Корпус №4 | 257,91 |
| | | 1 042,54 м² |

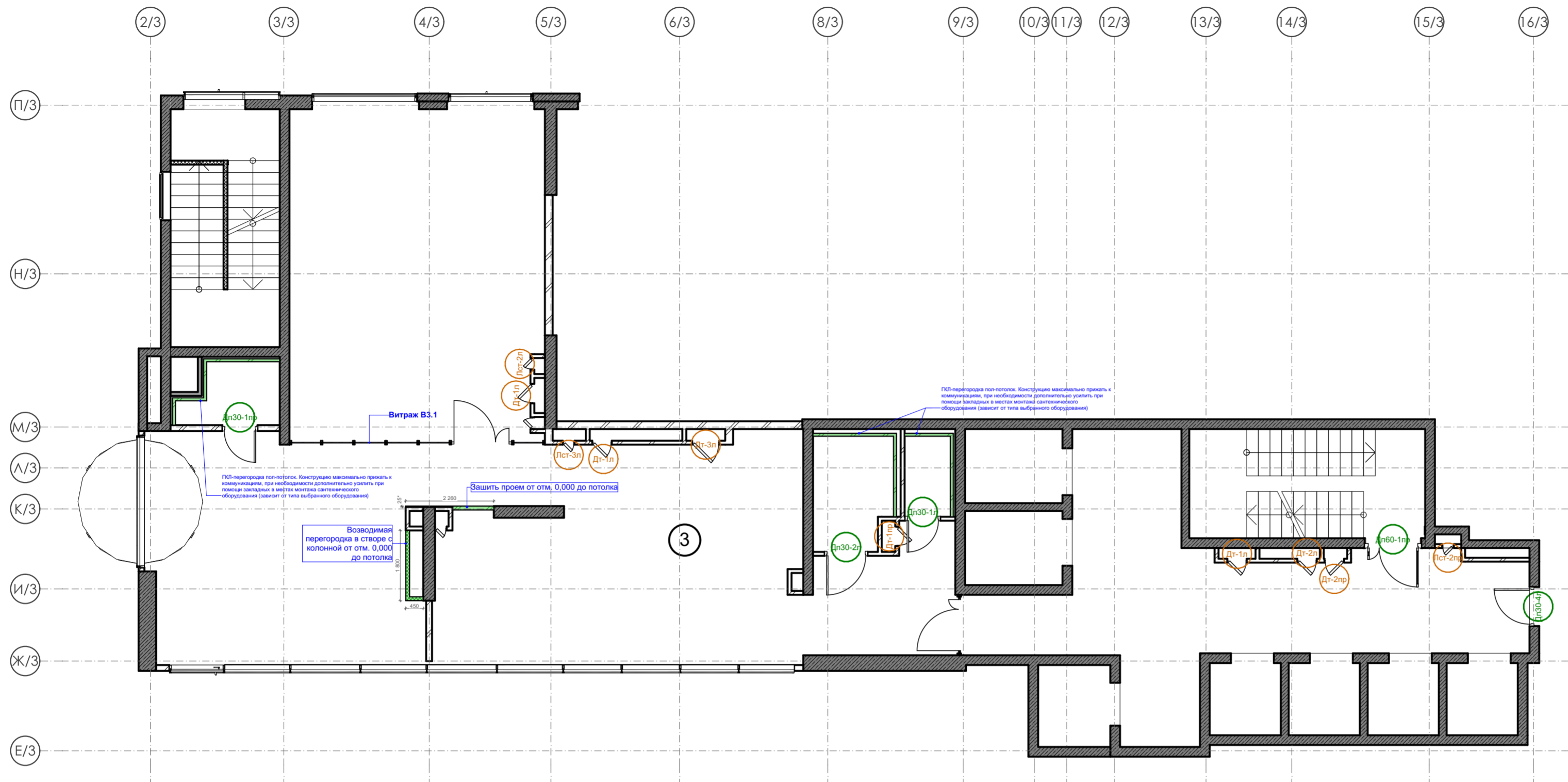

Двухстворчатый люк "Техно" под плитку без канта

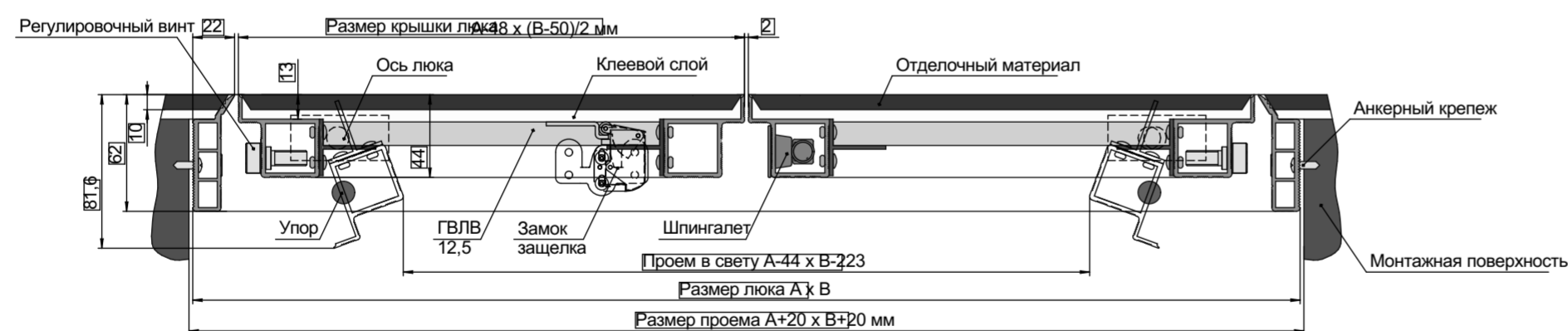

Одностворчатый люк "Техно" под плитку без канта











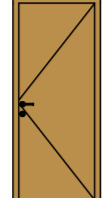
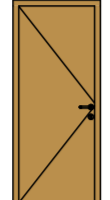
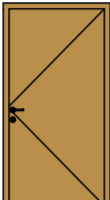
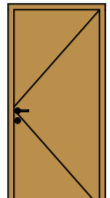
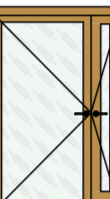

1. За отметку 0,000 принята отметка уровня чистового пола 1 этажа Лобби.
2. Все размеры уточнить по месту до начала производства работ. При возникновении отклонений в размерах все корректировки согласовать с Автором проекта.
3. Размеры со знаком * справочные – уточнить по месту. Требуется проверка всех размеров и уточнение архитектурных решений и объема строительно-отделочных работ после демонтажа в помещении.
4. Все материалы, предоставляемые Подрядчиком согласовать с Заказчиком и Архитектором.
5. Конструкцию закладных элементов, места установки и размер уточнить у Производителя оборудования.
6. Все люки-двери в помещении должны быть без канта.
7. План маркировки дверей смотреть с разделами АР 2.2 и АР 1.4

| | | | | | |
|------------|--|---|--------|------|------------|
| 02/01-024 | | 1 этаж Лобби | | | |
| ГАП | | Интерьер | Стадия | Лист | |
| Архитектор | | | РД | 53 | |
| Архитектор | | Маркировочный план дверей и возводимых перегородок 1 этажа Лобби Корпус 3 | Дата | | 17.04.2025 |
| | | | | | |

Ведомость дверей 1 этажа Лобби Корпус 3





Ведомость Дверей

| Расположение | № двери | Кол-во | Вид | Размер Проема (уточнить после строительных обмеров) | Количество полотен | Ориентация | Запирание | Предел огнестойкости | Производитель | Тип двери | Назначение | Покрyтия | Ссылка примера фурнитуры |
|--------------|----------|--------|---|---|--------------------|------------|------------------|----------------------|------------------------|---|--|---|---|
| Корпус №3 | | | | | | | | | | | | | |
| | Дп30-1л | 1 |  | 900x2 100 | 1 | Л | Завертка | EI30 | -* | -* | Двери в санузел для посетителей и ПУИ | МАТОВЫЙ МЕТАЛЛ ШАМПАНЬ S 3040-Y10R; Ручка раздельная Fuaro K. SL52. FLY (FLY SL) SSG-39 сатинированное золото (согласовать дополнительно) | https://market.yandex.ru/product-prizma-sigr-23/1740464629?sku=101884465807&uniqueId=892410&do-waremd5=vAJ_eu07aSdn5VYMdcJBA&sponsored=1 |
| | Дп30-1пр | 1 |  | 900x2 100 | 1 | П | Завертка | EI30 | -* | -* | Двери в санузел для посетителей и ПУИ | МАТОВЫЙ МЕТАЛЛ ШАМПАНЬ S 3040-Y10R; Ручка раздельная Fuaro K. SL52. FLY (FLY SL) SSG-39 сатинированное золото (согласовать дополнительно) | https://market.yandex.ru/product-prizma-sigr-23/1740464629?sku=101884465807&uniqueId=892410&do-waremd5=vAJ_eu07aSdn5VYMdcJBA&sponsored=1 |
| | Дп30-2л | 1 |  | 1 100x2 100 | 1 | Л | Завертка | EI30 | -* | -* | Дверь в санузел для МГН | МАТОВЫЙ МЕТАЛЛ ШАМПАНЬ S 3040-Y10R; Ручка раздельная Fuaro K. SL52. FLY (FLY SL) SSG-39 сатинированное золото (согласовать дополнительно) | https://market.yandex.ru/product-prizma-sigr-23/1740464629?sku=101884465807&uniqueId=892410&do-waremd5=vAJ_eu07aSdn5VYMdcJBA&sponsored=1 |
| | Дп30-4л | 1 |  | 1 000x2 100 | 1 | Л | замок ключ | EI30 | -* | -* | Дверь в Помещение поста охраны | МАТОВЫЙ МЕТАЛЛ ШАМПАНЬ S 3040-Y10R; Ручка раздельная Fuaro K. SL52. FLY (FLY SL) SSG-39 сатинированное золото (согласовать дополнительно) | https://market.yandex.ru/product-prizma-sigr-23/1740464629?sku=101884465807&uniqueId=892410&do-waremd5=vAJ_eu07aSdn5VYMdcJBA&sponsored=1 |
| | Дп60-1пр | 1 |  | 1 450x2 100 | 2 | П | — | EIS60 | -* | -*, высокий порог, доводчик с координатором закрывания и автоматический шпингалет для пассивной створки | Двери в лестничную клетку | МАТОВЫЙ МЕТАЛЛ ШАМПАНЬ S 3040-Y10R; Стекло. Прозрачное; Ручка раздельная Fuaro K. SL52. FLY (FLY SL) SSG-39 сатинированное золото (согласовать дополнительно) | https://market.yandex.ru/product-prizma-sigr-23/1740464629?sku=101884465807&uniqueId=892410&do-waremd5=vAJ_eu07aSdn5VYMdcJBA&sponsored=1 |
| | Дт-1л | 3 |  | 500x1 300 | 1 | Л | Замок ключ | EIS60 | ПФ "Хаммер" или аналог | Люк-дверь противопожарный "Техно" под плитку | Люк-дверь противопожарный в технических нишах (ЭОМ,СС) | Полотно - Керамогранит Italon Материя Магнезито, цвет: бежевый, габаритные размеры: 30x600 (или аналог) | — |
| | Дт-1пр | 1 |  | 500x1 300 | 1 | П | Замок ключ | EIS60 | ПФ "Хаммер" или аналог | Люк-дверь противопожарный "Техно" под плитку | Люк-дверь противопожарный в технических нишах (ЭОМ,СС) | Полотно - Керамогранит Italon Материя Магнезито, цвет: бежевый, габаритные размеры: 30x600 (или аналог) | — |
| | Дт-2л | 1 |  | 500x1 300 | 1 | Л | Нажимная защелка | — | ПФ "Хаммер" или аналог | Люк"Стил" под плитку | Люк-дверь в технических нишах | Полотно - Керамогранит Italon Материя Магнезито, цвет: бежевый, габаритные размеры: 30x600 (или аналог) | — |
| | Дт-2пр | 1 |  | 500x1 300 | 1 | П | Нажимная защелка | — | ПФ "Хаммер" или аналог | Люк"Стил" под плитку | Люк-дверь в технических нишах | Полотно - Керамогранит Italon Материя Магнезито, цвет: бежевый, габаритные размеры: 30x600 (или аналог) | — |
| | Дт-3л | 1 |  | 700x2 100 | 1 | Л | Нажимная защелка | — | ПФ "Хаммер" или аналог | Люк-дверь "Техно" под плитку | Двери в нишах ПК | Полотно - Керамогранит Italon Материя Магнезито, цвет: бежевый, габаритные размеры: 30x600 (или аналог) | — |
| | Лст-2л | 2 |  | 300x400 | 1 | Л | Нажимная защелка | — | ПФ "Хаммер" или аналог | Люк"Стил" под плитку | Двери в технических нишах | Полотно - Керамогранит Italon Материя Магнезито, цвет: бежевый, габаритные размеры: 30x600 (или аналог) | — |
| | Лст-2пр | 1 |  | 300x400 | 1 | П | Нажимная защелка | — | ПФ "Хаммер" или аналог | Люк"Стил" под плитку | Двери в технических нишах | Полотно - Керамогранит Italon Материя Магнезито, цвет: бежевый, габаритные размеры: 30x600 (или аналог) | — |
| | Лст-3л | 1 |  | 300x400 | 1 | Л | Замок ключ | EI60 | ПФ "Хаммер" или аналог | Люк-дверь противопожарный "Техно" под плитку | Лючок противопожарный в технических нишах(ЭОМ,СС) | Полотно - Керамогранит Italon Материя Магнезито, цвет: бежевый, габаритные размеры: 30x600 (или аналог) | — |
| | Лст-3пр | 1 |  | 300x400 | 1 | П | Замок ключ | EI60 | ПФ "Хаммер" или аналог | Люк-дверь противопожарный "Техно" под плитку | Лючок противопожарный в технических нишах(ЭОМ,СС) | Полотно - Керамогранит Italon Материя Магнезито, цвет: бежевый, габаритные размеры: 30x600 (или аналог) | — |





1. За отметку 0,000 принята отметка уровня чистового пола 1 этажа Лобби.
2. Все размеры уточнить по месту до начала производства работ. При возникновении отклонений в размерах все корректировки согласовать с Автором проекта.
3. Размеры со знаком * справочные – уточнить по месту. Требуется проверка всех размеров и уточнение архитектурных решений и объема строительно-отделочных работ после демонтажа в помещении.
4. Все материалы, предоставляемые Подрядчиком согласовать с Заказчиком и Архитектором.

| | | | | | |
|------------|--|---|--|------------|------|
| 02/01-024 | | 1 этаж Лобби | | | |
| ГАП | | Интерьер | | Стадия | Лист |
| Архитектор | | | | РД | 54 |
| Архитектор | | Ведомость дверей 1 этажа Лобби Корпус 3 | | Дата | |
| | | | | 17.04.2025 | |

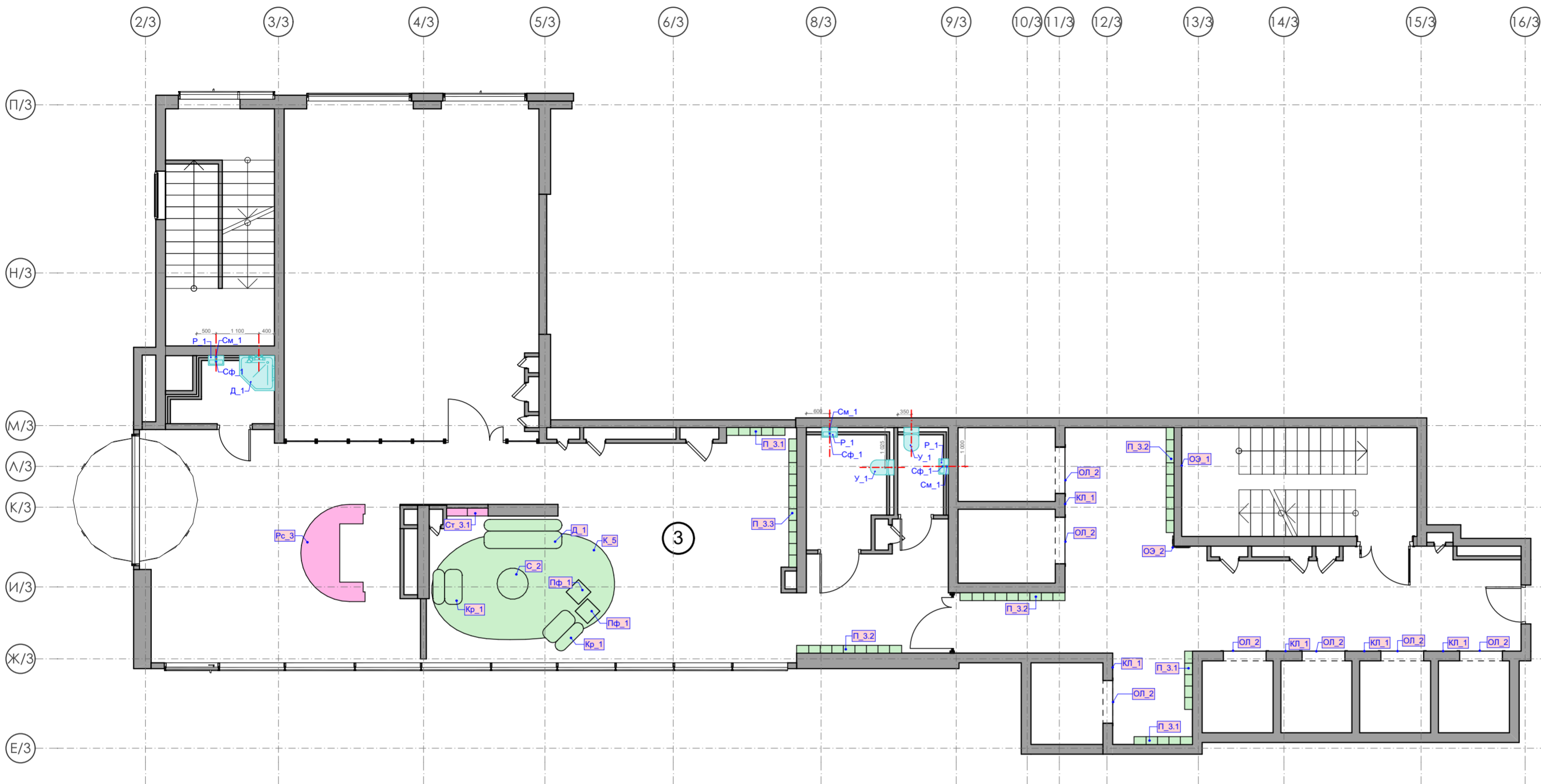
| Экспликация корпусов | | |
|----------------------|--------------|-------------|
| № | Наименование | Площадь |
| 1 | Корпус №1 | 208,85 |
| 2 | Корпус №2 | 303,09 |
| 3 | Корпус №3 | 272,69 |
| 4 | Корпус №4 | 257,91 |
| | | 1 042,54 м² |

| Спецификация покупного оборудования (мебель) | | | | |
|--|---|--|--------|---|
| Обозн. | Вид | Наименование | Кол-во | Ссылка |
| Д_1 |  | Диван. Артикул L22-2SL. Обивка и декор подбирается при заказе согласно дизайн проекту | 1 | https://www.slavstol.ru/silne-divan-rocks.html |
| К_1 | | Ковер. Цвет и форму согласовать дополнительно | 1 | |
| К_2 | | Ковер. Цвет и форму согласовать дополнительно | 1 | |
| К_3 | | Ковер. Цвет и форму согласовать дополнительно | 1 | |
| К_4 | | Ковер. Цвет и форму согласовать дополнительно | 1 | |
| К_5 | | Ковер. Цвет и форму согласовать дополнительно | 1 | |
| К_6 | | Ковер. Цвет и форму согласовать дополнительно | 1 | |
| Кр_1 |  | Кресло. Артикул L22-1S. Обивка и декор подбирается при заказе согласно дизайн проекту | 13 | https://www.slavstol.ru/silne-divan-rocks.html |
| П_1.1 | | Почтовый ящик | 1 | https://arhgrille.com/pochtovye-yashchiki |
| П_1.2 | | Почтовый ящик | 2 | https://arhgrille.com/pochtovye-yashchiki |
| П_1.3 | | Почтовый ящик | 1 | https://arhgrille.com/pochtovye-yashchiki |
| П_2.1 | | Почтовый ящик | 1 | https://arhgrille.com/pochtovye-yashchiki |
| П_2.2 | | Почтовый ящик | 2 | https://arhgrille.com/pochtovye-yashchiki |
| П_2.3 | | Почтовый ящик | 2 | https://arhgrille.com/pochtovye-yashchiki |
| П_2.4 | | Почтовый ящик | 1 | https://arhgrille.com/pochtovye-yashchiki |
| П_3.1 | | Почтовый ящик | 3 | https://arhgrille.com/pochtovye-yashchiki |
| П_3.2 | | Почтовый ящик | 3 | https://arhgrille.com/pochtovye-yashchiki |
| П_3.3 | | Почтовый ящик | 1 | https://arhgrille.com/pochtovye-yashchiki |
| П_4.1 | | Почтовый ящик | 1 | https://arhgrille.com/pochtovye-yashchiki |
| П_4.2 | | Почтовый ящик | 1 | https://arhgrille.com/pochtovye-yashchiki |
| П_4.3 | | Почтовый ящик | 1 | https://arhgrille.com/pochtovye-yashchiki |
| П_4.4 | | Почтовый ящик | 1 | https://arhgrille.com/pochtovye-yashchiki |
| П_4.5 | | Почтовый ящик | 1 | https://arhgrille.com/pochtovye-yashchiki |
| П_4.6 | | Почтовый ящик | 2 | https://arhgrille.com/pochtovye-yashchiki |
| Пф_1 |  | Пуф. Артикул L22-2PK-500. Обивка и декор подбирается при заказе согласно дизайн проекту. | 5 | https://www.slavstol.ru/silne-divan-rocks.html |
| С_2 |  | Журнальный столик | 5 | https://scanddy.ru/catalog/mebel/stoly/zhurnalnyy_stol_test-pizhurnalnyy_stol_iz_kollektsii_space20792/ |



| Спецификация сантехнических приборов | | | | | |
|--------------------------------------|--------|---|--------|---|---|
| Имя Связанной Зоны | Обозн. | Описание | Кол-во | Внешний вид | Ссылка |
| Корпус №3 | | | | | |
| | Д_1 | Душевой уголок Vincea Stresa VSP-1S900CL 90x90, профиль хром, стекло прозрачное | 1 |  | https://santehnika-online.ru/product/dushevoy_ug_olok_vincea_stresa_vsp_1s900cl_90x90_profil_khrom_steklo_prozrachnoe/510308/ |
| | Р_1 | Раковина подвесная без пьедестала. Габариты (ШхГхВ): 400x250x130°. Установка смесителя сбоку. | 3 |  | https://santehnika-online.ru/product/rukomyynik_jacob_delafor_odeon_up_e479_9g_40_sm_5533009/137488/ |
| | См_1 | Смеситель для раковины Р_1, цвет: хром. | 3 |  | https://santehnika-online.ru/product/smesitel_dlya_rakoviny_stworki_karlstad_ka_s_01cr/550061/ |
| | Сф_1 | Сифон для раковины Р_1, цвет: хром. | 3 |  | https://santehnika-online.ru/product/sifon_dlya_rakoviny_kludi_1002005_00_khrom/226466/ |
| | У_1 | Унитаз с бачком напольный. Габариты (ШхГхВ): 370x605x800. | 2 |  | https://santehnika-online.ru/product/unitaz_komp_akt_ceruttispa_sella_ct9864_bezobodkovyy_s_mikrolifom_belyy/644650/?q=ceruttispa+sella+ct9864&s= |

| Оборудование индивидуального изготовления | | | | |
|---|------------------------------------|--------|-------------|------------|
| Обозн. | Наименование | Кол-во | Зона | Примечание |
| КЛ_1 | Оформление кнопки лифта | 18 | Все корпуса | Лист №107 |
| ОЛ_1 | Облицовка лифта | 4 | Все корпуса | Лист №106 |
| ОЛ_2 | Облицовка лифта | 19 | Все корпуса | Лист №107 |
| ОЛ_3 | Облицовка лифта | 2 | Корпус №4 | Лист №106 |
| ОЭ_1 | Обозначение этажа на лестнице | 6 | Все корпуса | Лист №108 |
| ОЭ_2 | Обозначение этажа в лифтовом холле | 4 | Все корпуса | Лист №108 |
| Рс_1 | Ресепшен | 1 | Корпус №1 | Лист №110 |
| Рс_2 | Ресепшен | 1 | Корпус №2 | Лист №111 |
| Рс_3 | Ресепшен | 1 | Корпус №3 | Лист №112 |
| Рс_4 | Ресепшен | 1 | Корпус №4 | Лист №113 |
| Ст_1.1 | Стеллаж | 1 | Корпус №1 | Лист №114 |
| Ст_1.2 | Стеллаж | 1 | Корпус №1 | Лист №114 |
| Ст_2.1 | Стеллаж | 1 | Корпус №2 | Лист №115 |
| Ст_2.2 | Стеллаж | 1 | Корпус №2 | Лист №115 |
| Ст_3.1 | Стеллаж | 1 | Корпус №3 | Лист №116 |
| Ст_4.1 | Стеллаж | 1 | Корпус №4 | Лист №117 |
| Ст_4.2 | Стеллаж | 1 | Корпус №4 | Лист №117 |
| Ст_4.3 | Стеллаж | 1 | Корпус №4 | Лист №117 |



Почтовые ящики П_1.1 - П_4.6 :
Материал дверки: латунь.
Корпус: х/к сталь 1 мм с порошковой покраской по каталогу Ral 1002. Цифры вырезанные напрорез или лазерная гравировка.
Шрифт: аналогично используемому в оборудовании ОЭ_1, ОЭ_2.
Комплект: замки, ключи.

КОЛИЧЕСТВО И КОНФИГУРАЦИЯ ПОЧТОВЫХ ЯЩИКОВ П_1.1 - П_4.6 ОТОБРАЖЕНЫ НА РАЗВЕРТКАХ В КАЧЕСТВЕ ПРИМЕРА. ДОПОЛНИТЕЛЬНО СОГЛАСОВАТЬ ВВОДНЫЕ С ПОДРЯДЧИКОМ, ЗАКАЗЧИКОМ И АРХИТЕКТОРОМ

1. За отметку 0,000 принята отметка уровня чистового пола 1 этажа Лобби.
2. Все размеры уточнить по месту до начала производства работ. При возникновении отклонений в размерах все корректировки согласовать с Автором проекта.
3. Размеры со знаком * справочные – уточнить по месту.
4. Все материалы, предоставляемые Подрядчиком согласовать с Заказчиком и Архитектором.
5. План расстановки оборудования смотреть с листами 87-94

| | | | |
|------------|--|---|------------|
| 02/01-024 | | 1 этаж Лобби | |
| ГАП | | Интерьер | Студия |
| Архитектор | | | Лист |
| Архитектор | | Схема расстановки оборудования 1 этажа Лобби Корпус 3 | РД |
| | | | 55 |
| | | | Дата |
| | | | 17.04.2025 |

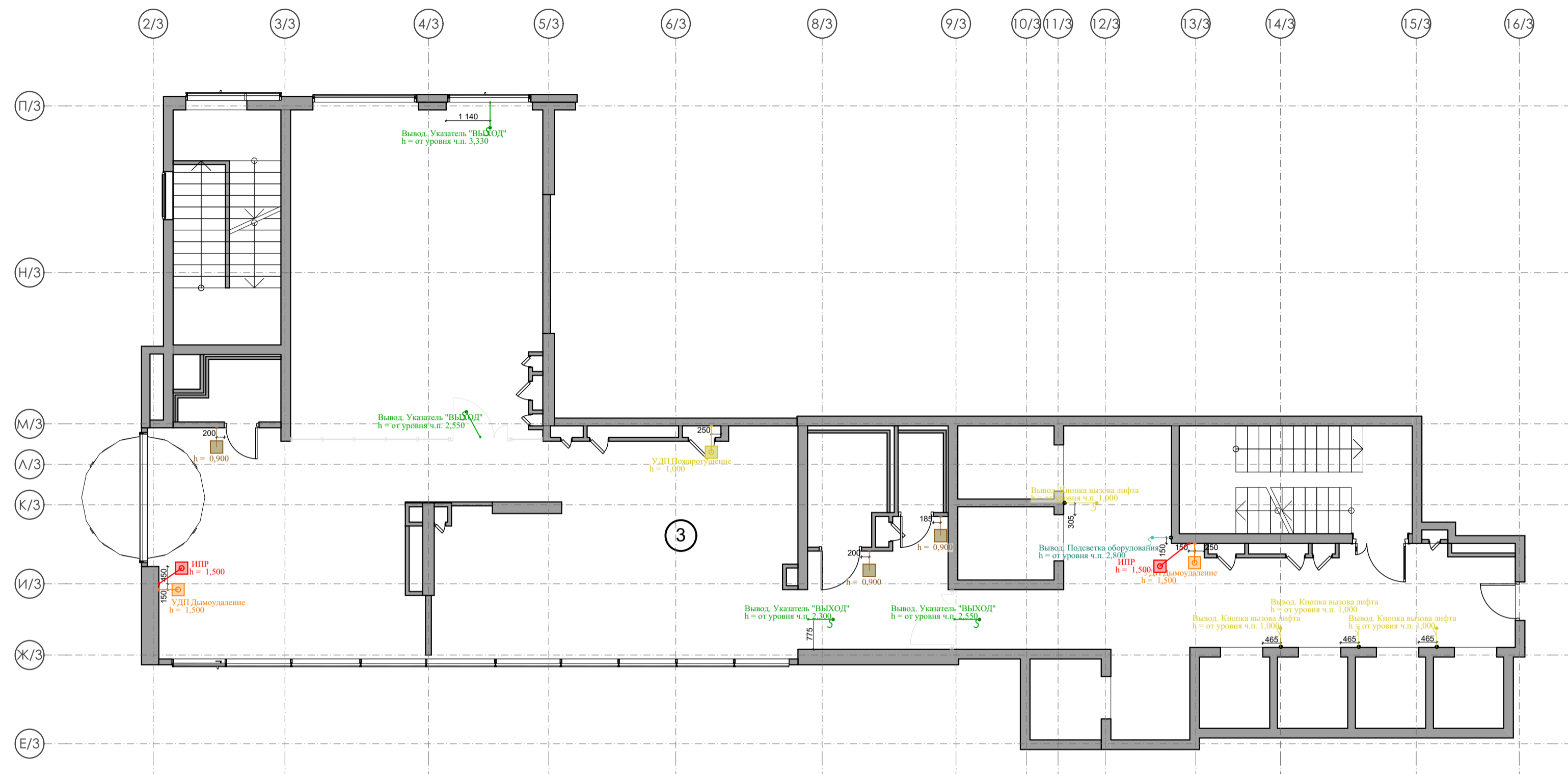

| Экспликация корпусов | | |
|----------------------|--------------|-------------|
| № | Наименование | Площадь |
| 1 | Корпус №1 | 208,85 |
| 2 | Корпус №2 | 303,09 |
| 3 | Корпус №3 | 272,69 |
| 4 | Корпус №4 | 257,91 |
| | | 1 042,54 м² |

| Спецификация электроустановочных изделий | | | | | | |
|--|------------------------|-------------|-------------|---|--------|---|
| Расположение | Обозначение | Отображение | Вид изделия | Наименование | Кол-во | Ссылка |
| Корпус №3 | | | | | | |
| | Выключатель | | | Выключатель 1-клавишный Schneider Electric ATLASDESIGN, цвет шампань | 3 | https://schneider-russia.com/vyklyuchateli/vyklyuchateli-i-pereklyuchateli/vyklyuchatel-1-klavishnyy-schneider-electric-atlasdesign-skrytyy-montaj-shampan |
| | ИПР | | | Извещатель пожарный ручной ИПР 513-11ИК3-А-Р3 ИПР 513-11ИК3-А-Р3 Rubezh. Накладной | 2 | https://www.etm.ru/cat/nn/9418316 |
| | Кнопка вызова лифта | | | Вывод для кнопки вызова лифта | 4 | — |
| | Подсветка оборудования | | | Вывод для подсветки оборудования индивидуального изготовления | 1 | — |
| | УДП Дымоудаление | | | Устройство дистанционного пуска УДП 513-11 прот.РЗПУСК ДЫМОУДАЛЕНИЯ, цвет оранжевый УДП513-11-РЗПУСК ДМ цвет оранжевый Rubezh. Накладной | 2 | https://www.etm.ru/cat/nn/1320904 |
| | УДП Пожаротушение | | | Устройство дистанционного пуска УДП 513-11 прот.РЗ ПУСК ПОЖАРОТУШЕНИЯ, цвет желтый УДП513-11-РЗПУСК ПТ желт Rubezh. Накладной | 1 | https://www.etm.ru/cat/nn/2122152 |
| | Указатель "ВЫХОД" | | | Оповещатель световой, двухстороннее исполнение с петлями для потолочного крепления Молния-2-12 ВЫХОД зеленый фон Молния 2-12 Вых Вистл. Накладной | 4 | https://www.etm.ru/cat/nn/5289026 |

1. За отметку 0,000 принята отметка уровня чистового пола 1 этажа Лобби.
2. Все размеры уточнить по месту до начала производства работ. При возникновении отклонений в размерах все корректировки согласовать с Автором проекта.
3. Размеры со знаком * справочные – уточнить по месту.
4. Все материалы, предоставляемые Подрядником согласовать с Заказчиком и Архитектором.
5. План оконечных устройств смотреть совместно с разделами: ГКО-497/21 - ЭОМ, ГКО-497/21 - АПС-1, МГН ГКО-497/21 - АПС - 1

| | | | | | |
|------------|--|--|------------|------|--|
| 02/01-024 | | 1 этаж Лобби | | | |
| ГАП | | Интерьер | Стадия | Лист | |
| Архитектор | | | РД | 56 | |
| Архитектор | | План расстановки оконечных устройств систем 1 этажа Лобби Корпус 3 | Дата | | |
| | | | 17.04.2025 | | |

План пола 1 этажа Лобби Корпус 3

| Экспликация корпусов | | |
|----------------------|--------------|-------------|
| № | Наименование | Площадь |
| 1 | Корпус №1 | 208,85 |
| 2 | Корпус №2 | 303,09 |
| 3 | Корпус №3 | 272,69 |
| 4 | Корпус №4 | 257,91 |
| | | 1 042,54 м² |

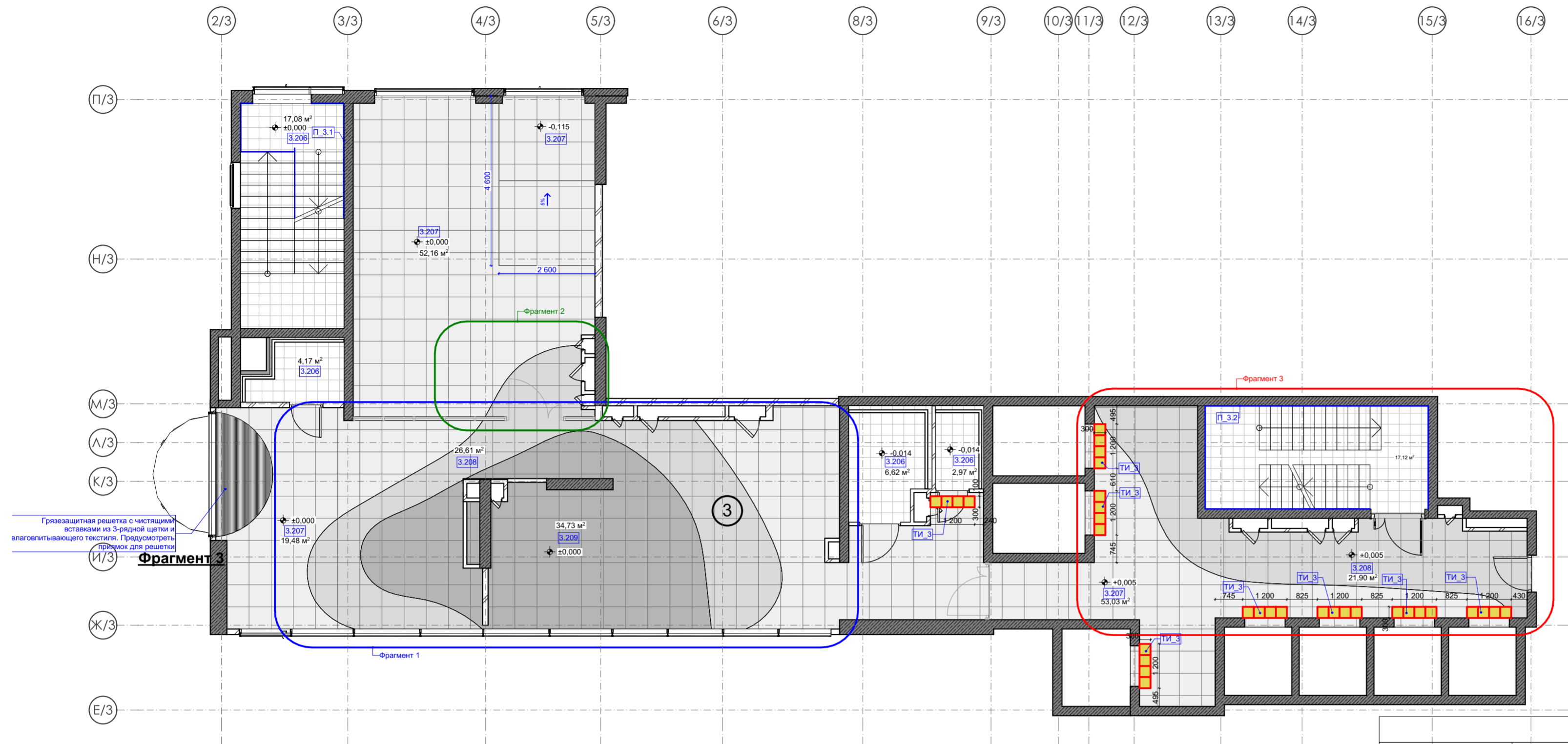

| Спецификация тактильных индикаторов для МГН | | | | |
|---|-----|---|---------|---|
| Обозн. | Вид | Описание | Площадь | Ссылка |
| ТИ_1 | | Тактильные индикаторы, конус в ряд, нержавеющая сталь. Кол-во уточнить на месте | 2,52 | https://rosinatehnika.ru/product/taktlinny-indikator-konus-bez-shifta-d35kh4.5mm-nerzhaveyushchaya-stal/ |
| ТИ_2 | | Тактильные индикаторы, конус в ряд, нержавеющая сталь. Кол-во уточнить на месте | 2,16 | https://rosinatehnika.ru/product/taktlinny-indikator-konus-bez-shifta-d35kh4.5mm-nerzhaveyushchaya-stal/ |
| ТИ_3 | | Тактильные индикаторы, конус в ряд, нержавеющая сталь. Кол-во уточнить на месте | 2,88 | https://rosinatehnika.ru/product/taktlinny-indikator-konus-bez-shifta-d35kh4.5mm-nerzhaveyushchaya-stal/ |
| ТИ_4 | | Тактильные индикаторы, конус в ряд, нержавеющая сталь. Кол-во уточнить на месте | 3,15 | https://rosinatehnika.ru/product/taktlinny-indikator-konus-bez-shifta-d35kh4.5mm-nerzhaveyushchaya-stal/ |

| Покрyтия пола | | | | | | |
|---------------|----------------------|-----|---|--------|--------------|--------------|
| Номер | Отображение на плане | Вид | Наименование | Ссылка | Площадь (м2) | Расположение |
| 3.206 | | | 206 Керамогранит Estima ST011 300x300 неполированный цвет серый | | 47,78 | Корпус №3 |
| 3.207 | | | 207 ТЕРРАЦЦО СЕРЫЙ СВЕТЛЫЙ ОБРЕЗНОЙ 60X60 SG632420R | | 122,71 | Корпус №3 |
| 3.208 | | | 208 ТЕРРАЦЦО СЕРЫЙ ОБРЕЗНОЙ 60X60 SG632620R | | 48,20 | Корпус №3 |
| 3.209 | | | 209 ТЕРРАЦЦО СЕРЫЙ ТЕМНЫЙ ОБРЕЗНОЙ 60X60 SG632820R | | 35,27 | Корпус №3 |

Количество материала дано без учета технологического запаса! Предусмотреть запас!

| Спецификация Плитнуса | | | | | |
|-----------------------|-------------|-----|---|-------------|--------------|
| Обозн. | Отображение | Вид | Материал | Длина, м.п. | Расположение |
| П_3.1 | | | 206 Керамогранит Estima ST011 300x300 неполированный цвет серый | 26,45 | Корпус №3 |
| П_3.2 | | | 206 Керамогранит Estima ST011 300x300 неполированный цвет серый | 33,24 | Корпус №3 |

Количество материала дано без учета технологического запаса! Предусмотреть запас!

| Покрyтие лестницы | | | | | | |
|---|---|---|---|---|---|---|
| Обозначение | 3.1_Пдс | 3.1_Пл | 3.1_Ст | 3.2_Пдс | 3.2_Пл | 3.2_Ст |
| 3D вид | | | | | | |
| Фото | | | | | | |
| Покрyтие подступенка | 206 Керамогранит Estima ST011 300x300 неполированный цвет серый | --- | --- | 206 Керамогранит Estima ST011 300x300 неполированный цвет серый | --- | --- |
| Площадь подступенка, м2 | 5,90 | --- | --- | 4,20 | --- | --- |
| Покрyтие ступеньки и межэтажной площадки | --- | 206 Керамогранит Estima ST011 300x300 неполированный цвет серый | 206 Керамогранит Estima ST011 300x300 неполированный цвет серый | --- | 206 Керамогранит Estima ST011 300x300 неполированный цвет серый | 206 Керамогранит Estima ST011 300x300 неполированный цвет серый |
| Площадь ступеньки и межэтажной площадки, м2 | --- | 7,84 | 9,24 | --- | 7,86 | 7,56 |
| Расположение | | | | | | |
| Ссылка | | | | | | |
| Количество | 22 | 2 | 22 | 21 | 2 | 21 |

Количество материала дано без учета технологического запаса! Предусмотреть запас!

- За отметку 0,000 принята отметка уровня чистового пола 1 этажа Лобби.
- Все размеры уточнить по месту до начала производства работ. При возникновении отклонений в размерах все корректировки согласовать с Автором проекта.
- Размеры со знаком * справочные – уточнить по месту. Требуется проверка всех размеров и уточнение архитектурных решений и объема строительно-отделочных работ после демонтажа в помещении.
- Все материалы, предоставляемые Подрядчиком согласовать с Заказчиком и Архитектором.
- Все площади покрытий даны БЕЗ УЧЕТА технологического запаса. Минимальный объем запаса не менее 5-10%. Точный процент запаса получить от Производителя работ.
- Стыки разных типов покрытий выполнить по оси дверного проема
- Все строительные-отделочные материалы должны соответствовать классу пожарной опасности КМ0.

| | | | |
|------------|--|----------------------------------|-----------------|
| 02/01-024 | | 1 этаж Лобби | |
| ГАП | | Интерьер | Студия РД |
| Архитектор | | | Лист 57 |
| Архитектор | | План пола 1 этажа Лобби Корпус 3 | Дата 17.04.2025 |

План потолка с указанием отделки 1 этажа Лобби Корпус 3

| Экспликация корпусов | | |
|----------------------|--------------|-------------|
| № | Наименование | Площадь |
| 1 | Корпус №1 | 208,85 |
| 2 | Корпус №2 | 303,09 |
| 3 | Корпус №3 | 272,69 |
| 4 | Корпус №4 | 257,91 |
| | | 1 042,54 м² |

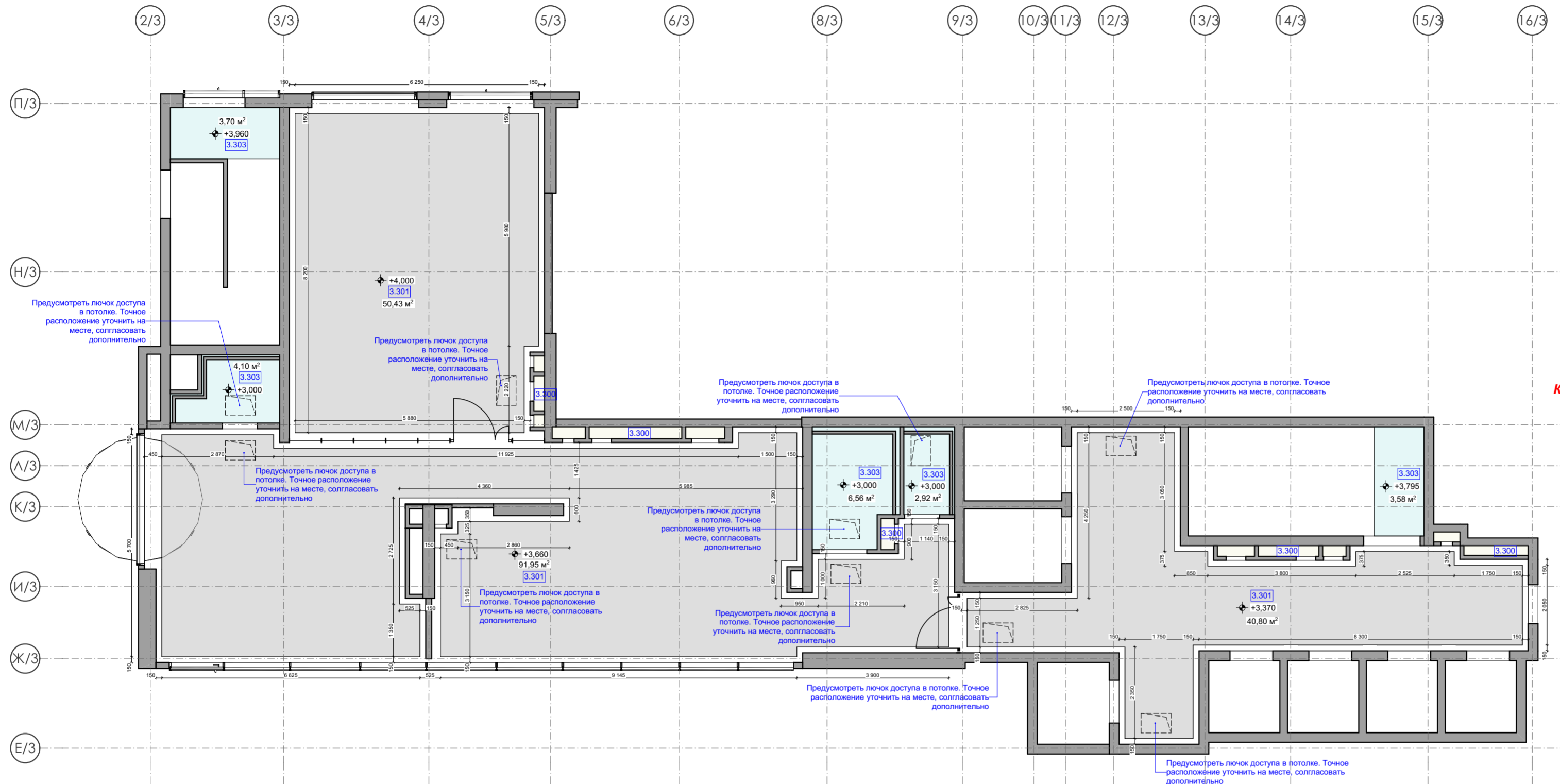

| Ведомость отделки потолка | | | | | |
|---------------------------|-----------|--|---------|--------|------------|
| Обозн. | Штриховка | Наименование | Площадь | Ссылка | Примечание |
| 3.300 | | | | | |
| | | 300. Без отделки | 3,42 | | |
| 3.301 | | | | | |
| | | 301 Акустический белый гипс | 183,18 | | |
| 3.303 | | | | | |
| | | 303 Шпаклёвка, покраска влагостойкой краской КМО | 20,86 | | |

Количество материала дано без учета технологического запаса! Предусмотреть запас!

1. За отметку 0,000 принята отметка уровня чистового пола 1 этажа Лобби.
2. Все размеры уточнить по месту до начала производства работ. При возникновении отклонений в размерах все корректировки согласовать с Автором проекта.
3. Размеры со знаком * справочные – уточнить по месту. Требуется проверка всех размеров и уточнение архитектурных решений и объема строительно-отделочных работ после демонтажа в помещении.
4. Все материалы, предоставляемые Подрядчиком согласовать с Заказчиком и Архитектором.
5. Все площади покрытий даны БЕЗ УЧЕТА технологического запаса. Минимальный объем запаса не менее 5-10%. Точный процент запаса получить от Производителя работ.
6. Все строительные-отделочные материалы должны соответствовать классу пожарной опасности КМО.

| | | | | | |
|------------|--|---|--------|------------|--|
| 02/01-024 | | 1 этаж Лобби | | | |
| ГАП | | Интерьер | Стадия | Лист | |
| Архитектор | | | РД | 59 | |
| Архитектор | | План потолка с указанием отделки 1 этажа Лобби Корпус 3 | Дата | 17.04.2025 | |

План привязки светильников и оконечных устройств инженерных систем на потолке 1 этажа Лобби Корпус 3

| Экспликация корпусов | | |
|----------------------|--------------|-------------|
| № | Наименование | Площадь |
| 1 | Корпус №1 | 208,85 |
| 2 | Корпус №2 | 303,09 |
| 3 | Корпус №3 | 272,69 |
| 4 | Корпус №4 | 257,91 |
| | | 1 042,54 м² |

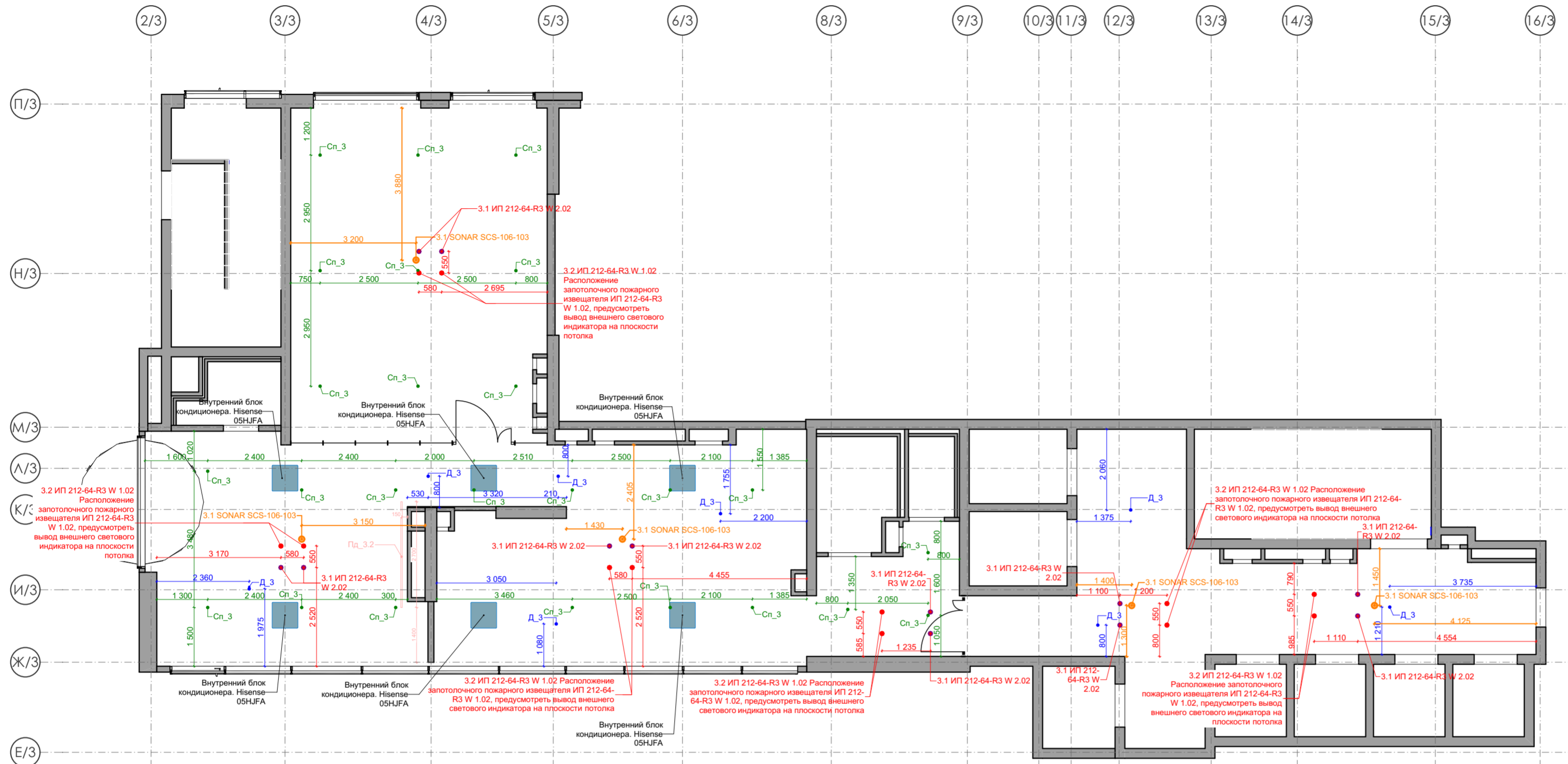

| Спецификация системы оповещения и управления эвакуацией | | | | | |
|---|-------------|-----|--------|---|------------|
| Обозн. | Отображение | Вид | Кол-во | Ссылка | Примечание |
| 3.1 SONAR SCS-106-103 | | | 5 | https://www.aktivsb.ru/prod-52476.html | Корпус №3 |

| Спецификация Автоматической пожарной сигнализации на потолке | | | | | |
|--|----------------------|-----|---|--------|------------|
| Обозначение | Отображение на плане | Вид | Описание | Кол-во | Примечание |
| 3.1 ИП 212-64-R3 W 2.02 | | | Извещатель пожарный дымовой оптико-электронный адресно-аналоговый ИП 212-64-R3 W2.02 (для монтажа на подвесной потолок) | 12 | Корпус №3 |
| 3.2 ИП 212-64-R3 W 1.02 | | | Извещатель пожарный дымовой оптико-электронный адресно-аналоговый ИП 212-64-R3 W1.02 (для монтажа на несущие конструкции) | 12 | Корпус №3 |

| Спецификация Автоматического пожаротушения на потолке | | | | | |
|---|-------------|-----|--------|---|------------|
| Обозн. | Отображение | Вид | Кол-во | Ссылка | Примечание |
| Сп_3 | | | 25 | https://all-bez.ru/catalog/ty3551_orositel_sprinklernyy_skrytyy_rfii_kolba_5_mm_belaya_kryshka/ | Корпус №3 |

| Спецификация кондиционирования | | | | | |
|--------------------------------|-------------|-----|--------|---|------------|
| Обозн. | Отображение | Вид | Кол-во | Ссылка | Примечание |
| 3.1 AMC-18UX4SAA | | | 6 | https://hisense.com.ru/catalog/arkhiv_modely/hisense_amc_18ux4saa/ | Корпус №3 |

| Спецификация датчиков движения | | | | | |
|--------------------------------|-------------|-----|--------|---|------------|
| Обозн. | Отображение | Вид | Кол-во | Ссылка | Примечание |
| Д_3 | | | 8 | https://megamarket.ru/catalog/details/se-atlasdesign-bel-datchik-dvizheniya-potolochnyy-2000-vt-360-atn000137-100051824006/?adjust_tracker=4a3jx1_j6n0ehs&adjust_campaign=yandex&adjust_adgroup=cpc&adjust_creative=mm_ya_dsa_gal_0506-004_na_stroitelstvo_na_k | Корпус №3 |

1. За отметку 0,000 принята отметка уровня чистового пола 1 этажа Лобби.
2. Все размеры уточнить по месту до начала производства работ. При возникновении отклонений в размерах все корректировки согласовать с Автором проекта.
3. Размеры со знаком * справочные – уточнить по месту. Требуется проверка всех размеров и уточнение архитектурных решений и объема строительно-отделочных работ после демонтажа в помещении.
4. Все материалы, предоставляемые Подрядчиком согласовать с Заказчиком и Архитектором.
5. Все площади покрытий даны БЕЗ УЧЕТА технологического запаса. Минимальный объем запаса не менее 5-10%. Точный процент запаса получить от Производителя работ.
6. !!! ПРИВЯЗКИ СВЕТИЛЬНИКОВ И ВЫВОДОВ МОГУТ ИЗМЕНИТЬСЯ ПОСЛЕ ВЫБОРА КОНКРЕТНЫХ МОДЕЛЕЙ СВЕТИЛЬНИКОВ И СОГЛАСОВАНИЯ ДИЗАЙН ПРОЕКТА. ПРЕДУСМОТРЕТЬ ЗАГЛАС КАБЕЛЯ!!!
7. Все привязки даны по центру изделий, кроме отдельно указанных случаев.
8. План привязки светильников и оконечных устройств смотреть совместно с разделами: ГКО-497/21 - ЭОМ, МГН ГКО-497/21 - АПС - 1, ГКО-497/21-ОВК, ГКО-497/21 - ПТ, ГКО-497/21

| | | | | | |
|------------|--|--|--|--------|------------|
| 02/01-024 | | 1 этаж Лобби | | | |
| ГАП | | Интерьер | | Стадия | Лист |
| Архитектор | | | | РД | 60 |
| Архитектор | | План привязки светильников и оконечных устройств инженерных систем на потолке 1 этажа Лобби Корпус 3 | | Дата | 17.04.2025 |

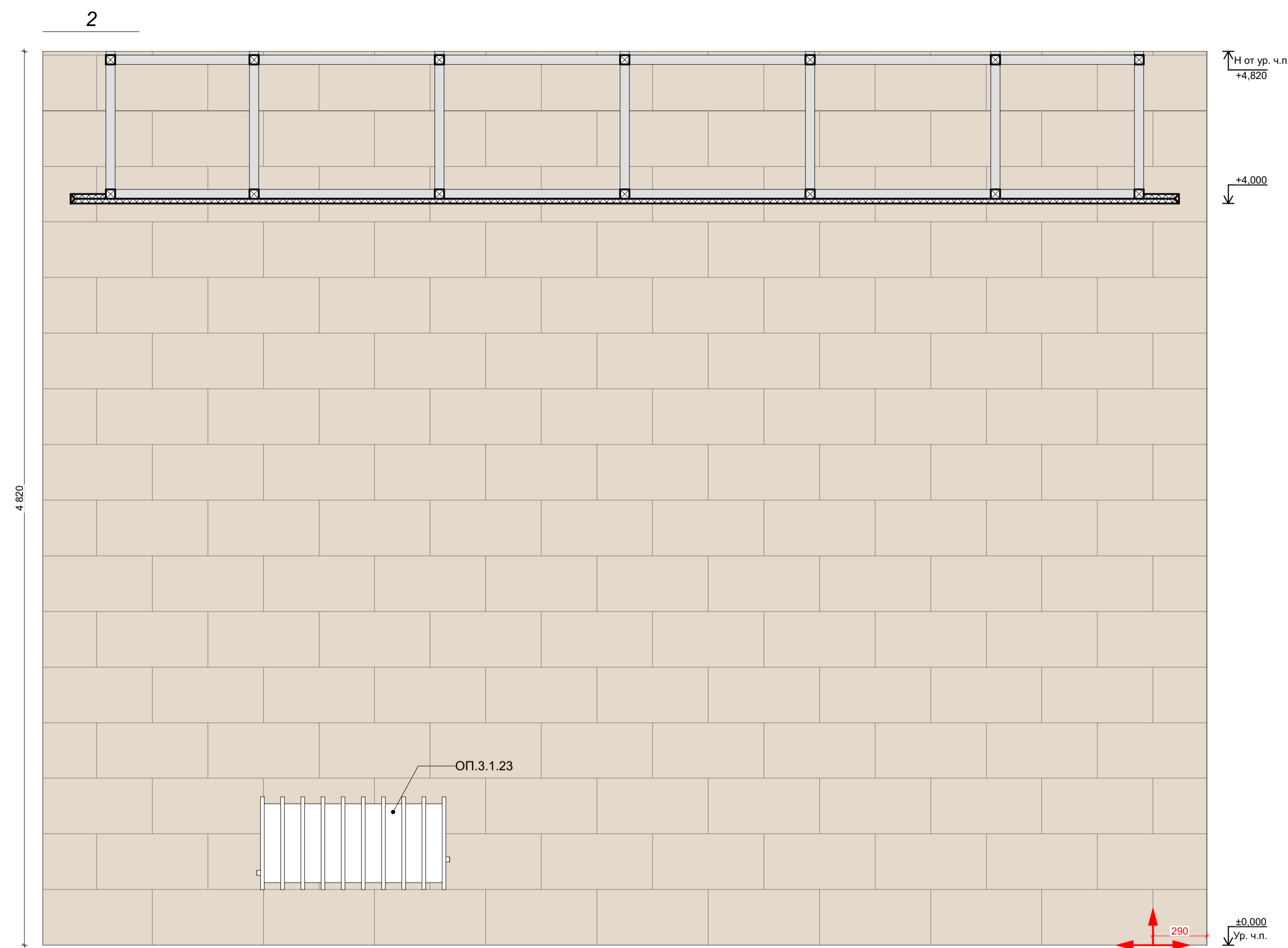
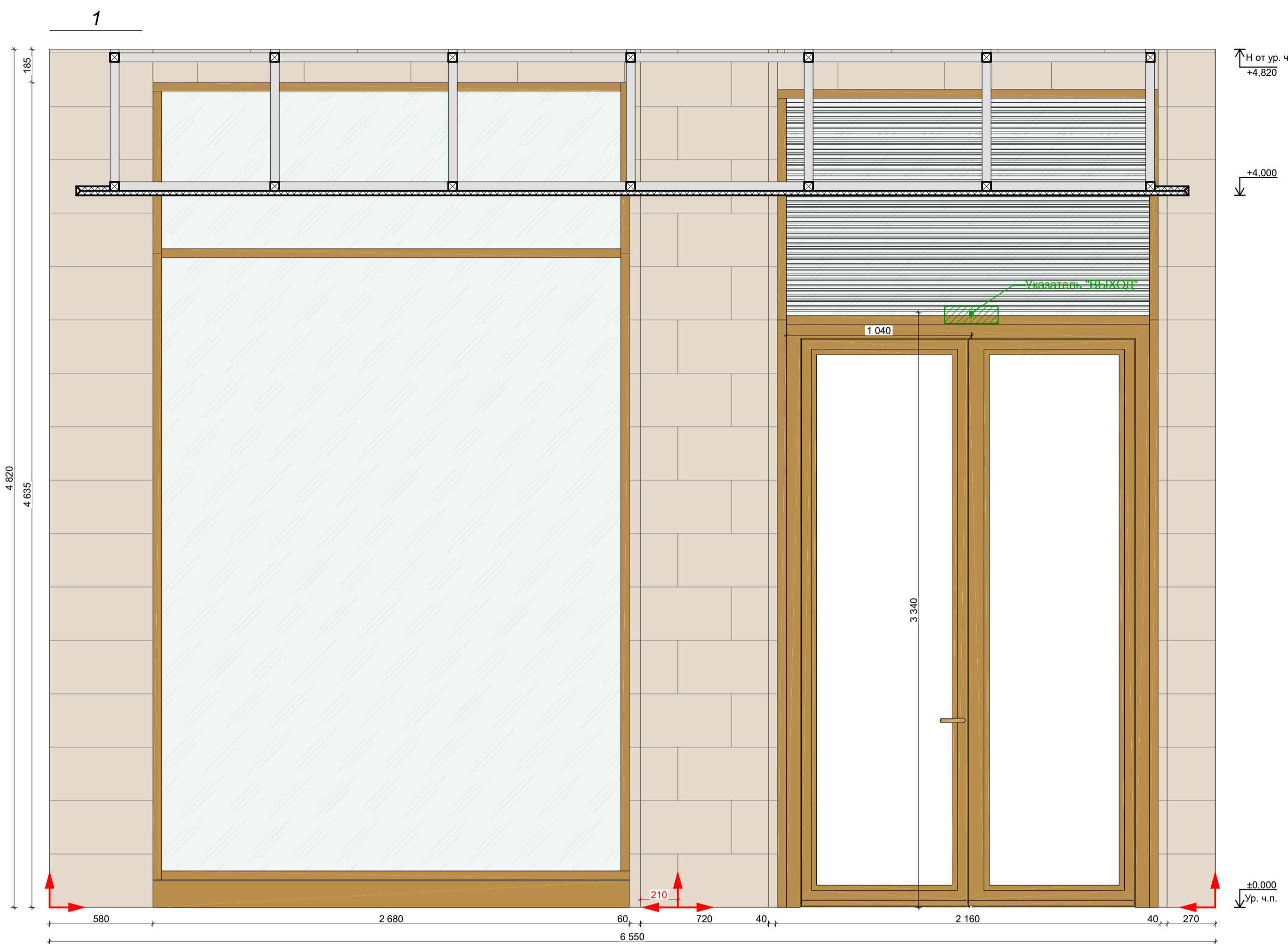

| Отделка стен | | | | | |
|--------------|---------|---|---------|------------|---|
| Обозн. | Образец | Наименование Покрытия | Площадь | Примечание | Ссылка |
| 3. 101 | | 101 Керамогранит Italon Материя Магнезио, цвет: бежевый, габаритные размеры: 30x60 (или аналог) | 500,70 | - | https://shop.italonceramica.ru/product/keramogranit-materiya-magnezio-30x60-610015000328/ |
| 3. 102 | | 102 Керамогранит Чеппо ди Гре, цвет: серый, габаритные размеры: 60x60 (или аналог) | 69,45 | - | https://kerama-marazzi.com/catalog/gres/dd605820/ |
| 3. 103 | | 103 Окраска водоэмульсионной матовой краской, цвет: белый RAL 9010 (выкрас согласовать с Архитектором проекта) | 106,84 | - | https://www.market-krasok.ru/help/colors/ral_classic/RAL-9010/ |
| 3. 104 | | 104 Окраска водоэмульсионной матовой краской, цвет: охра коричневая RAL 8001 (выкрас согласовать с Архитектором проекта) | 16,92 | - | https://www.market-krasok.ru/help/colors/ral_classic/RAL-8001/ |
| 3. 105 | | 105 Керамическая плитка для стен Atlas Concorde Brave 3D Blade Gyrsum 8BBG, цвет: бежевый, габаритные размеры: 400x800 (или аналог) | 11,69 | - | https://kap-remont.net/catalog/brave-40x80/brave-3d-blade-gyrsum-8bbg-40x80/ |

1. За отметку 0,000 принята отметка уровня чистового пола 1 этажа Лобби.
2. Все размеры уточнить по месту до начала производства работ. При возникновении отклонений в размерах все корректировки согласовать с Автором проекта.
3. Размеры со знаком * справочные – уточнить по месту. Требуется проверка всех размеров и уточнение архитектурных решений и объема строительно-отделочных работ после демонтажа в помещении.
4. Все материалы, предоставляемые Подрядчиком согласовать с Заказчиком и Архитектором.
5. Для согласования отделки 101, 102, ... необходимо сделать пробный выкрас в виде квадрата 1000x1000 мм. Колеровать не более 1 литра краски. Пробный выкрас согласовать с Авторами проекта и Заказчиком.
6. Все строительные-отделочные материалы должны соответствовать классу пожарной опасности КМ0.

Количество материала дано без учета технологического запаса! Предусмотреть запас!

| | | | | | |
|------------|--|--------------|--|----------------------------------|-------------------|
| 02/01-024 | | 1 этаж Лобби | | | |
| ГАП | | | | Интерьер | Стадия РД Лист 61 |
| Архитектор | | | | | Дата |
| Архитектор | | | | Развертки 1 этажа Лобби Корпус 3 | 17.04.2025 |

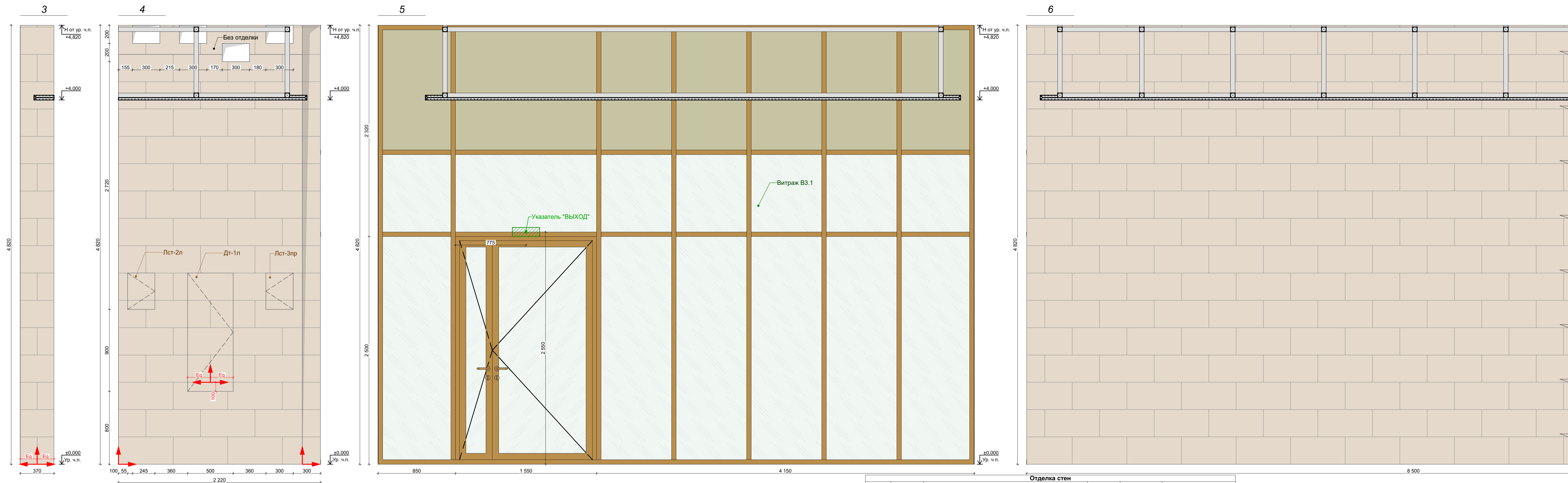

| Отделка стен | | | | | |
|--------------|---------|---|---------|------------|---|
| Обозн. | Образец | Наименование Покрытия | Площадь | Примечание | Ссылка |
| 3.101 | | 101 Керамогранит Italon Материя Магнезио, цвет: бежевый, габаритные размеры: 30x60 (или аналог) | 500,70 | - | https://shop.italonceramica.ru/product/keramogranit-material-magnezio-30x60-610015000328/ |
| 3.102 | | 102 Керамогранит Чеппо ди Гре, цвет: серый, габаритные размеры: 60x60 (или аналог) | 69,45 | - | https://kerama-marazzi.com/catalog/gres/dd605820/ |
| 3.103 | | RAL 9010 103 Окраска водоэмульсионной матовой краской, цвет: белый RAL 9010 (выкрас согласовать с Архитектором проекта) | 106,84 | - | https://www.market-krasok.ru/help/colors/ral_classic/RAL-9010/ |
| 3.104 | | RAL 8001 104 Окраска водоэмульсионной матовой краской, цвет: охра коричневая RAL 8001 (выкрас согласовать с Архитектором проекта) | 16,92 | - | https://www.market-krasok.ru/help/colors/ral_classic/RAL-8001/ |
| 3.105 | | 105 Керамическая плитка для стен Atlas Concorde Brave 3D Blade Gyrsum 8BBG, цвет: бежевый, габаритные размеры: 400x800 (или аналог) | 11,69 | - | https://kap-remont.net/catalog/brave-40x80/brave-3d-blade-gyrsum-8bbg-40x80/ |

Точную конфигурацию и габариты витража В3.1 см. Раздел AP2.1

- За отметку 0,000 принята отметка уровня чистового пола 1 этажа Лобби.
- Все размеры уточнить по месту до начала производства работ. При возникновении отклонений в размерах все корректировки согласовать с Автором проекта.
- Размеры со знаком * справочные – уточнить по месту. Требуется проверка всех размеров и уточнение архитектурных решений и объема строительно-отделочных работ после демонтажа в помещении.
- Все материалы, предоставляемые Подрядчиком согласовать с Заказчиком и Архитектором.
- Для согласования отделки 101, 102, ... необходимо сделать пробный выкрас в виде квадрата 1000x1000 мм. Колеровать не более 1 литра краски. Пробный выкрас согласовать с Авторами проекта и Заказчиком.
- Все строительные-отделочные материалы должны соответствовать классу пожарной опасности КМ0.

Количество материала дано без учета технологического запаса! Предуcмотреть запас!

| | | | |
|------------|--|----------------------------------|------------------|
| 02/01-024 | | 1 этаж Лобби | |
| ГАП | | Интерьер | Стдия РД Лист 62 |
| Архитектор | | | Дата |
| Архитектор | | Развертки 1 этажа Лобби Корпус 3 | 17.04.2025 |

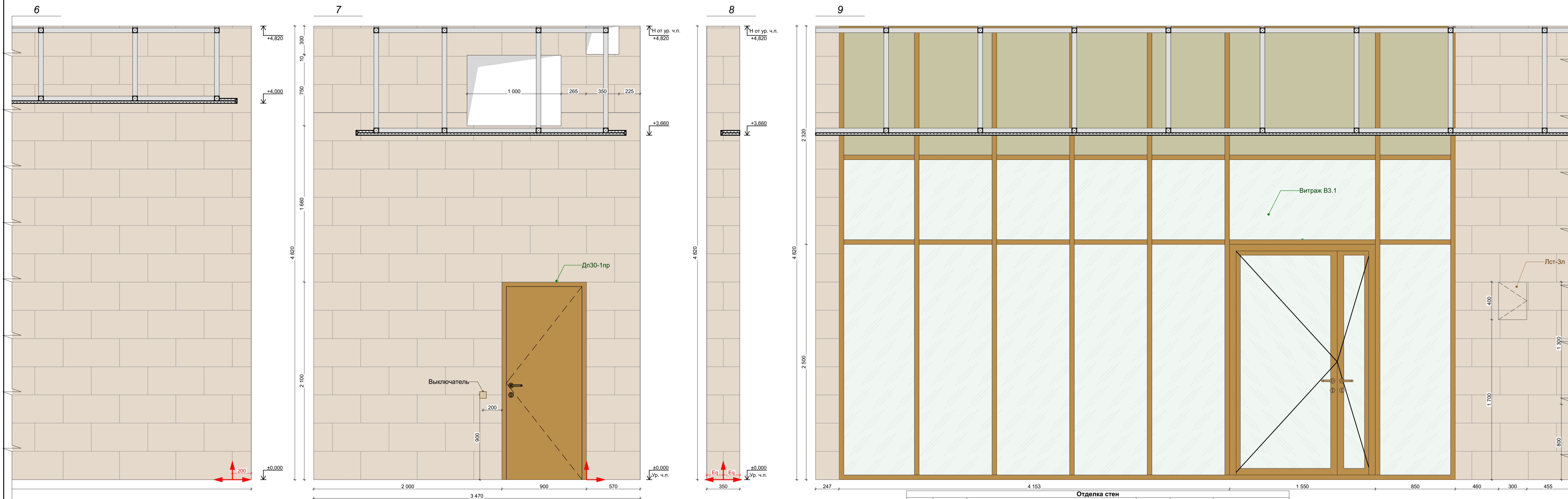

| Отделка стен | | | | | |
|--------------|---------|---|---------|------------|---|
| Обозн. | Образец | Наименование Покрытия | Площадь | Примечание | Ссылка |
| 3.101 | | 101 Керамогранит Italon Материя Магнезио, цвет: бежевый, габаритные размеры: 30x60 (или аналог) | 500,70 | - | https://shop.italonceramica.ru/product/keramogranit-materialya-magneziyo-30x60-610015000328/ |
| 3.102 | | 102 Керамогранит Чеппо ди Гре, цвет: серый, габаритные размеры: 60x60 (или аналог) | 69,45 | - | https://kerama-marazzi.com/catalog/gres/dd605820/ |
| 3.103 | | 103 Окраска водоэмульсионной матовой краской, цвет: белый RAL 9010 (выкрас согласовать с Архитектором проекта) | 106,84 | - | https://www.market-krasok.ru/help/colors/ral_classic/RAL-9010/ |
| 3.104 | | 104 Окраска водоэмульсионной матовой краской, цвет: охра коричневая RAL 8001 (выкрас согласовать с Архитектором проекта) | 16,92 | - | https://www.market-krasok.ru/help/colors/ral_classic/RAL-8001/ |
| 3.105 | | 105 Керамическая плитка для стен Atlas Concorde Brave 3D Blade Gyrsum 8BBG, цвет: бежевый, габаритные размеры: 400x800 (или аналог) | 11,69 | - | https://kap-repent.ru/catalog/brave-40x80/brave-3d-blade-gyrsum-8bbg-40x80/ |

- Точную конфигурацию и габариты витража В3.1 см. Раздел АР2.1**
- За отметку 0,000 принята отметка уровня чистового пола 1 этажа Лобби.
 - Все размеры уточнить по месту до начала производства работ. При возникновении отклонений в размерах все корректировки согласовать с Автором проекта.
 - Размеры со знаком * справочные – требуется проверка всех размеров и уточнение архитектурных решений и объема строительно-отделочных работ после демонтажа в помещении.
 - Все материалы, предоставляемые Подрядчиком согласовать с Заказчиком и Архитектором.
 - Для согласования отделки 101, 102, ... необходимо сделать пробный выкрас в виде квадрата 1000x1000 мм. Колеровать не более 1 литра краски. Пробный выкрас согласовать с Авторами проекта и Заказчиком.
 - Все строительные-отделочные материалы должны соответствовать классу пожарной опасности КМ0.

Количество материала дано без учета технологического запаса! Предусмотреть запас!

| | | | |
|------------|--|----------------------------------|-------------------|
| 02/01-024 | | 1 этаж Лобби | |
| ГАП | | Интерьер | Студия РД Лист 63 |
| Архитектор | | | Дата |
| Архитектор | | Развертки 1 этажа Лобби Корпус 3 | 17.04.2025 |

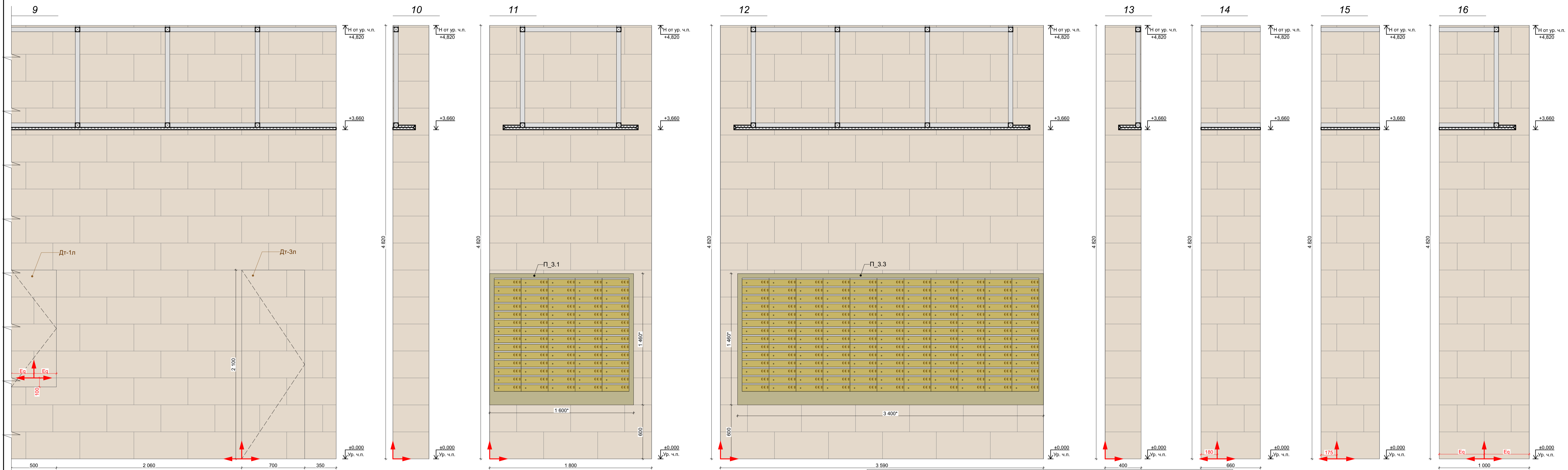

| Отделка стен | | | | | |
|--------------|---------|---|---------|------------|---|
| Обозн. | Образец | Наименование Покрытия | Площадь | Примечание | Ссылка |
| 3.101 | | 101 Керамогранит Italon Материя Магнезио, цвет: бежевый, габаритные размеры: 30x60 (или аналог) | 500,70 | - | https://shop.italonceramica.ru/product/keramogranit-materiya-magneziyo-30x60-610015000328/ |
| 3.102 | | 102 Керамогранит Чеппо ди Гре, цвет: серый, габаритные размеры: 60x60 (или аналог) | 69,45 | - | https://kerama-marazzi.com/catalog/gres/dd605820/ |
| 3.103 | | 103 Окраска водоэмульсионной матовой краской, цвет: белый RAL 9010 (выкрас согласовать с Архитектором проекта) | 106,84 | - | https://www.market-krasok.ru/help/colors/ral_classic/RAL-9010/ |
| 3.104 | | 104 Окраска водоэмульсионной матовой краской, цвет: охра коричневая RAL 8001 (выкрас согласовать с Архитектором проекта) | 16,92 | - | https://www.market-krasok.ru/help/colors/ral_classic/RAL-8001/ |
| 3.105 | | 105 Керамическая плитка для стен Atlas Concorde Brave 3D Blade Gyrsum 8BBG, цвет: бежевый, габаритные размеры: 400x800 (или аналог) | 11,69 | - | https://kap-remont.net/catalog/brava-40x80/brave-3d-blade-gyrsum-8bbg-40x80/ |

1. За отметку 0,000 принята отметка уровня чистового пола 1 этажа Лобби.
2. Все размеры уточнить по месту до начала производства работ. При возникновении отклонений в размерах все корректировки согласовать с Автором проекта.
3. Размеры со знаком * справочные – уточнить по месту. Требуется проверка всех размеров и уточнение архитектурных решений и объема строительного-отделочных работ после демонтажа в помещении.
4. Все материалы, предоставляемые Подрядником согласовать с Заказчиком и Архитектором.
5. Для согласования отделки 101, 102, ... необходимо сделать пробный выкрас в виде квадрата 1000x1000 мм. Колеровать не более 1 литра краски. Пробный выкрас согласовать с Авторами проекта и Заказчиком.
6. Все строительные-отделочные материалы должны соответствовать классу пожарной опасности КМ0.

Количество материала дано без учета технологического запаса! Предусмотреть запас!

| | | | |
|------------|--|----------------------------------|------------------|
| 02/01-024 | | 1 этаж Лобби | |
| ГАП | | Интерьер | Стдия РД Лист 64 |
| Архитектор | | | Дата |
| Архитектор | | Развертки 1 этажа Лобби Корпус 3 | 17.04.2025 |

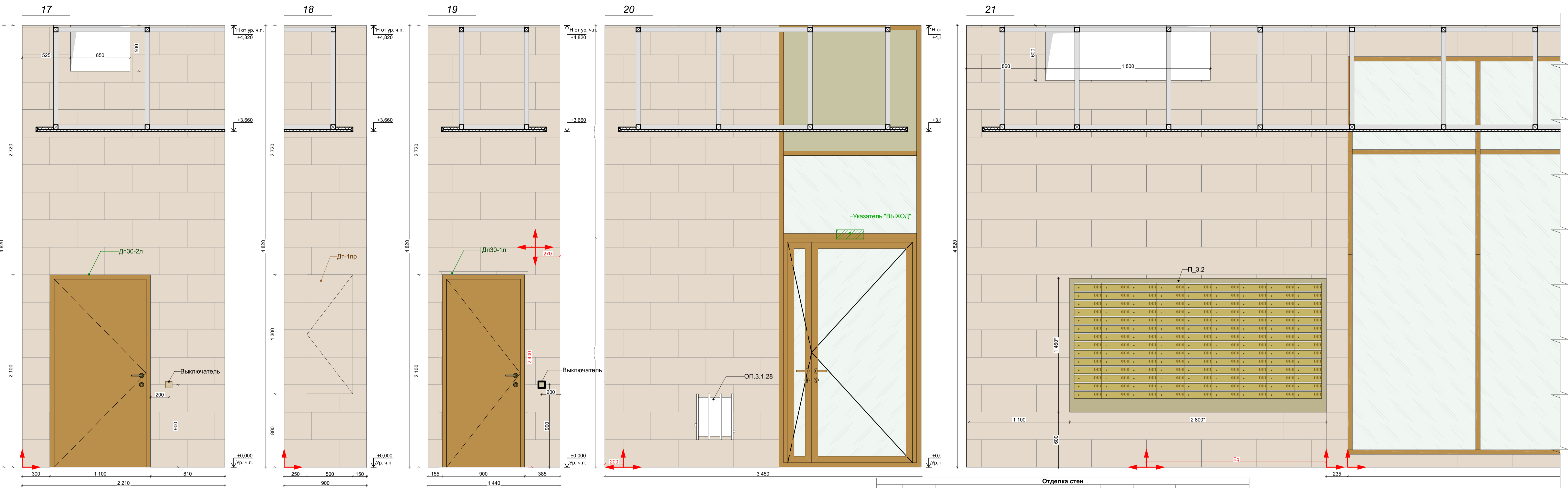

| Отделка стен | | | | | |
|--------------|---------|---|---------|------------|---|
| Обозн. | Образец | Наименование Покрытия | Площадь | Примечание | Ссылка |
| 3.101 | | 101 Керамогранит Italon Материя Магнезио, цвет: бежевый, габаритные размеры: 30x60 (или аналог) | 500,70 | - | https://shop.italonceramica.ru/product/keramogranit-materiya-magneziyo-30x60-610015000328/ |
| 3.102 | | 102 Керамогранит Чеппо ди Гре, цвет: серый, габаритные размеры: 60x60 (или аналог) | 69,45 | - | https://kerama-marazzi.com/catalog/gres/dd605820/ |
| 3.103 | | RAL 9010 103 Окраска водоэмульсионной матовой краской, цвет: белый RAL 9010 (выкрас согласовать с Архитектором проекта) | 106,84 | - | https://www.market-krasok.ru/help/colors/ral_classic/RAL-9010/ |
| 3.104 | | RAL 8001 104 Окраска водоэмульсионной матовой краской, цвет: охра коричневая RAL 8001 (выкрас согласовать с Архитектором проекта) | 16,92 | - | https://www.market-krasok.ru/help/colors/ral_classic/RAL-8001/ |
| 3.105 | | 105 Керамическая плитка для стен Atlas Concorde Brave 3D Blade Gypsum 8BBG, цвет: бежевый, габаритные размеры: 400x800 (или аналог) | 11,69 | - | https://kapremont.net/catalog/brave-40x80/brave-3d-blade-gypsum-8bbg-40x80/ |

- За отметку 0,000 принята отметка уровня чистового пола 1 этажа Лобби.
- Все размеры уточнить по месту до начала производства работ. При возникновении отклонений в размерах все корректировки согласовать с Автором проекта.
- Размеры со знаком * справочные – уточнить по месту. Требуется проверка всех размеров и уточнение архитектурных решений и объема строительно-отделочных работ после демонтажа в помещении.
- Все материалы, предоставляемые Подрядчиком согласовать с Заказчиком и Архитектором.
- Для согласования отделки 101, 102, ... необходимо сделать пробный выкрас в виде квадрата 1000x1000 мм. Колеровать не более 1 литра краски. Пробный выкрас согласовать с Авторами проекта и Заказчиком.
- Все строительные-отделочные материалы должны соответствовать классу пожарной опасности КМ0.

Количество материала дано без учета технологического запаса! Предусмотреть запас!

| | | | |
|------------|--|----------------------------------|-----------------|
| 02/01-024 | | 1 этаж Лобби | |
| ГАП | | Интерьер | Студия РД |
| Архитектор | | | Лист 65 |
| Архитектор | | Развертки 1 этажа Лобби Корпус 3 | Дата 17.04.2025 |

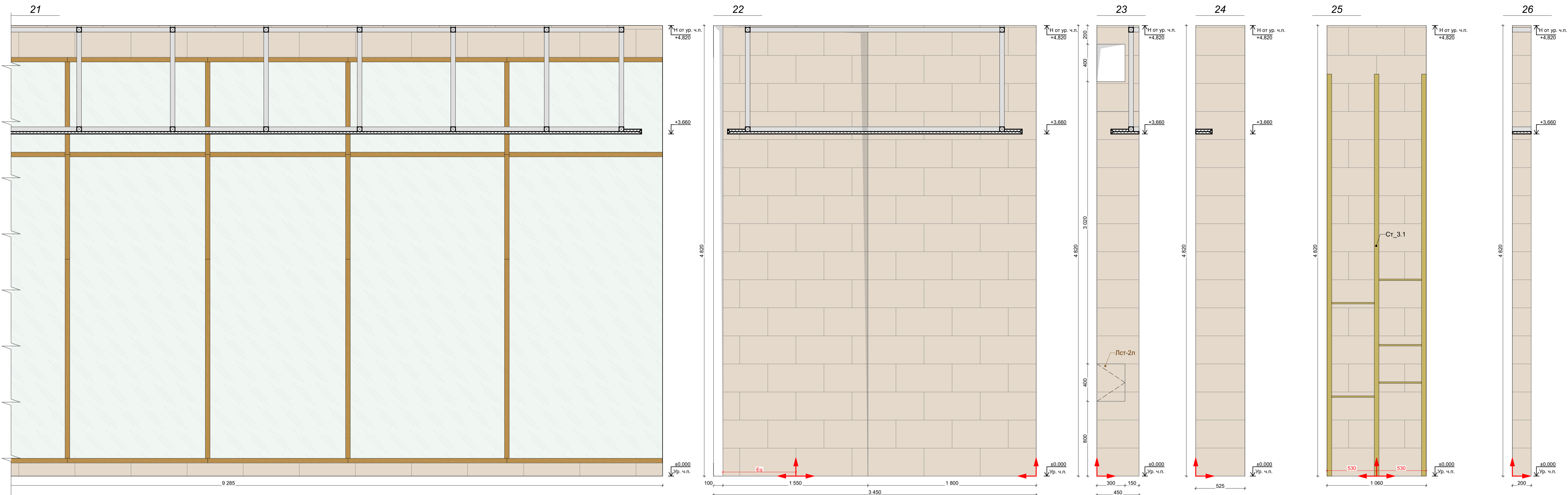

| Отделка стен | | | | | |
|--------------|---------|---|---------|------------|---|
| Обозн. | Образец | Наименование Покрытия | Площадь | Примечание | Ссылка |
| 3.101 | | 101 Керамогранит Italon Материя Магнезио, цвет: бежевый, габаритные размеры: 30x60 (или аналог) | 500,70 | - | https://shop.italonceramica.ru/product/keramogranit-materiya-magneziyo-30x60-610015000328/ |
| 3.102 | | 102 Керамогранит Чеппо ди Гре, цвет: серый, габаритные размеры: 60x60 (или аналог) | 69,45 | - | https://kerama-marazzi.com/catalog/gres/dd605820/ |
| 3.103 | | 103 Окраска водоэмульсионной матовой краской, цвет: белый RAL 9010 (выкрас согласовать с Архитектором проекта) | 106,84 | - | https://www.market-krasok.ru/help/colors/ral_classic/RAL-9010/ |
| 3.104 | | 104 Окраска водоэмульсионной матовой краской, цвет: охра коричневая RAL 8001 (выкрас согласовать с Архитектором проекта) | 16,92 | - | https://www.market-krasok.ru/help/colors/ral_classic/RAL-8001/ |
| 3.105 | | 105 Керамическая плитка для стен Atlas Concorde Brave 3D Blade Gyrsum 8BBG, цвет: бежевый, габаритные размеры: 400x800 (или аналог) | 11,69 | - | https://kap-repent.net/catalog/brava-40x80/brave-3d-blade-gyrsum-8bbg-40x80/ |

1. За отметку 0,000 принята отметка уровня чистового пола 1 этажа Лобби.
2. Все размеры уточнить по месту до начала производства работ. При возникновении отклонений в размерах все корректировки согласовать с Автором проекта.
3. Размеры со знаком * справочные – уточнить по месту. Требуется проверка всех размеров и уточнение архитектурных решений и объема строительно-отделочных работ после демонтажа в помещении.
4. Все материалы, предоставляемые Подрядчиком согласовать с Заказчиком и Архитектором.
5. Для согласования отделки 101, 102, ... необходимо сделать пробный выкрас в виде квадрата 1000x1000 мм. Колеровать не более 1 литра краски. Пробный выкрас согласовать с Авторами проекта и Заказчиком.
6. Все строительные-отделочные материалы должны соответствовать классу пожарной опасности КМ0.

Количество материала дано без учета технологического запаса! Предусмотреть запас!

| | | | |
|------------|--|----------------------------------|-------------------|
| 02/01-024 | | 1 этаж Лобби | |
| ГАП | | Интерьер | Студия РД Лист 66 |
| Архитектор | | | Дата 17.04.2025 |
| Архитектор | | Развертки 1 этажа Лобби Корпус 3 | |

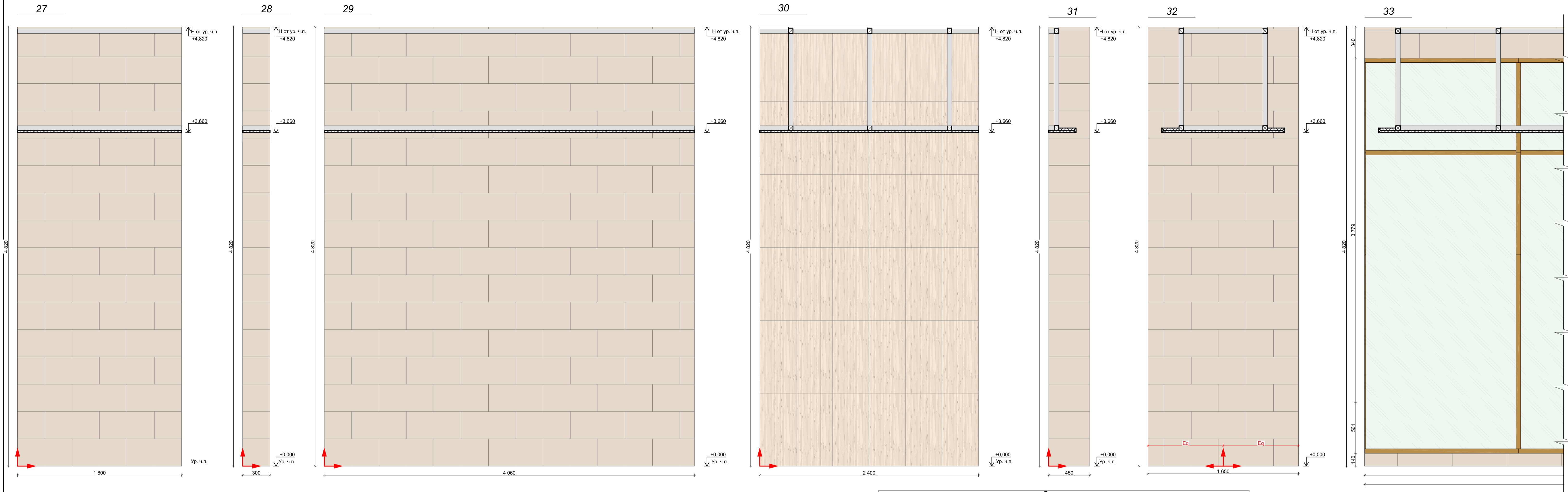

| Отделка стен | | | | | |
|--------------|---------|---|---------|------------|---|
| Обозн. | Образец | Наименование Покрытия | Площадь | Примечание | Ссылка |
| 3.101 | | 101 Керамогранит Italon Материя Магнезио, цвет: бежевый, габаритные размеры: 30x60 (или аналог) | 500,70 | - | https://shop.italonceramica.ru/product/keramogranit-materiya-magneziyo-30x60-610015000328/ |
| 3.102 | | 102 Керамогранит Чеппо ди Гре, цвет: серый, габаритные размеры: 60x60 (или аналог) | 69,45 | - | https://kerama-marazzi.com/catalog/gres/dd605820/ |
| 3.103 | | RAL 9010 103 Окраска водоэмульсионной матовой краской, цвет: белый RAL 9010 (выкрас согласовать с Архитектором проекта) | 106,84 | - | https://www.market-krasok.ru/help/colors/ral_classic/RAL-9010/ |
| 3.104 | | RAL 8001 104 Окраска водоэмульсионной матовой краской, цвет: охра коричневая RAL 8001 (выкрас согласовать с Архитектором проекта) | 16,92 | - | https://www.market-krasok.ru/help/colors/ral_classic/RAL-8001/ |
| 3.105 | | 105 Керамическая плитка для стен Atlas Concorde Brave 3D Blade Gyrsum 8BBG, цвет: бежевый, габаритные размеры: 400x800 (или аналог) | 11,69 | - | https://kap-repent.net/catalog/brave-40x80/brave-3d-blade-gyrsum-8bbg-40x80/ |

1. За отметку 0,000 принята отметка уровня чистового пола 1 этажа Лобби.
2. Все размеры уточнить по месту до начала производства работ. При возникновении отклонений в размерах все корректировки согласовать с Автором проекта.
3. Размеры со знаком * справочные – уточнить по месту. Требуется проверка всех размеров и уточнение архитектурных решений и объема строительно-отделочных работ после демонтажа в помещении.
4. Все материалы, предоставляемые Подрядчиком согласовать с Заказчиком и Архитектором.
5. Для согласования отделки 101, 102, ... необходимо сделать пробный выкрас в виде квадрата 1000x1000 мм. Колеровать не более 1 литра краски. Пробный выкрас согласовать с Авторами проекта и Заказчиком.
6. Все строительные-отделочные материалы должны соответствовать классу пожарной опасности КМ0.

Количество материала дано без учета технологического запаса! Предусмотреть запас!

| | | | | | |
|------------|--|--------------|----------------------------------|-----------|------------|
| 02/01-024 | | 1 этаж Лобби | | | |
| ГАП | | | Интерьер | Стадия РД | Лист 67 |
| Архитектор | | | | Дата | |
| Архитектор | | | Развертки 1 этажа Лобби Корпус 3 | | 17.04.2025 |

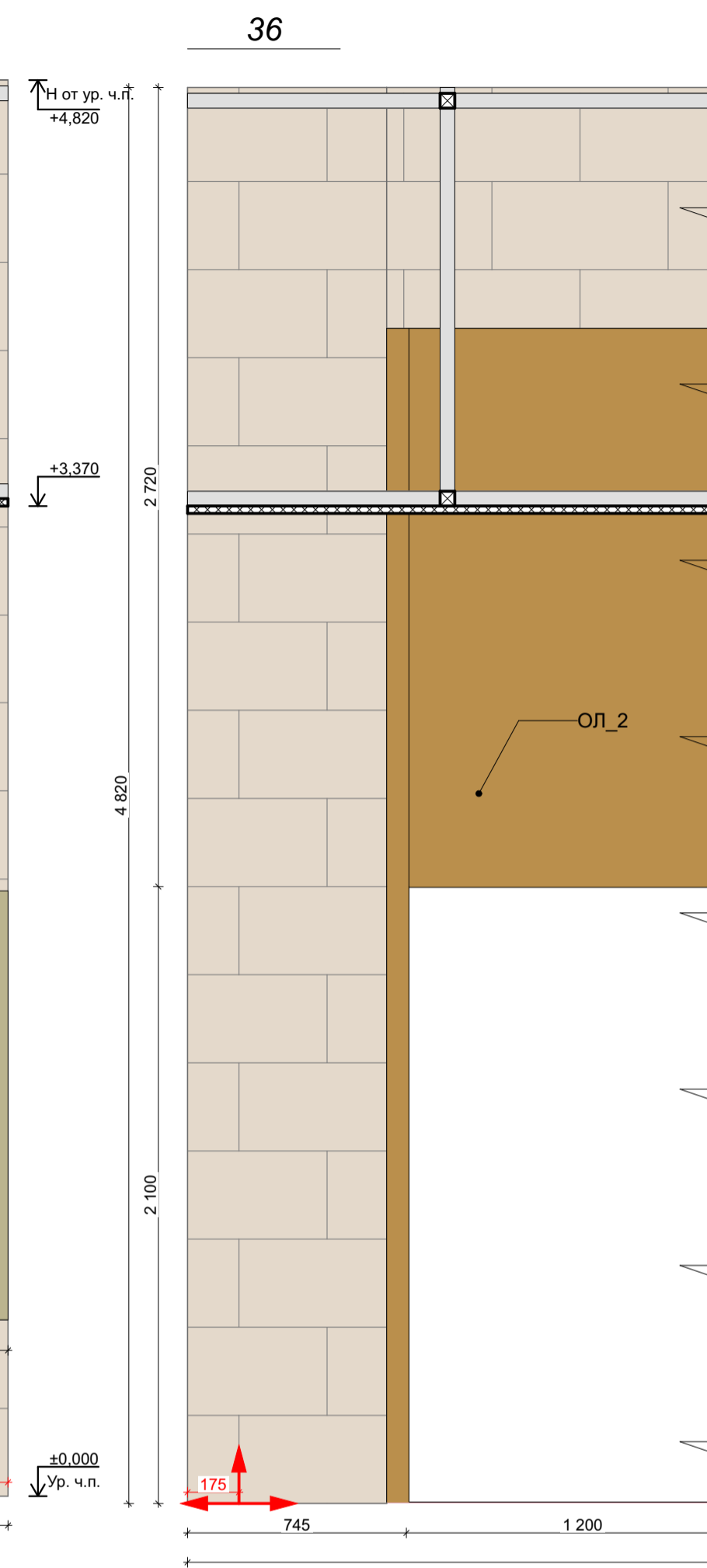
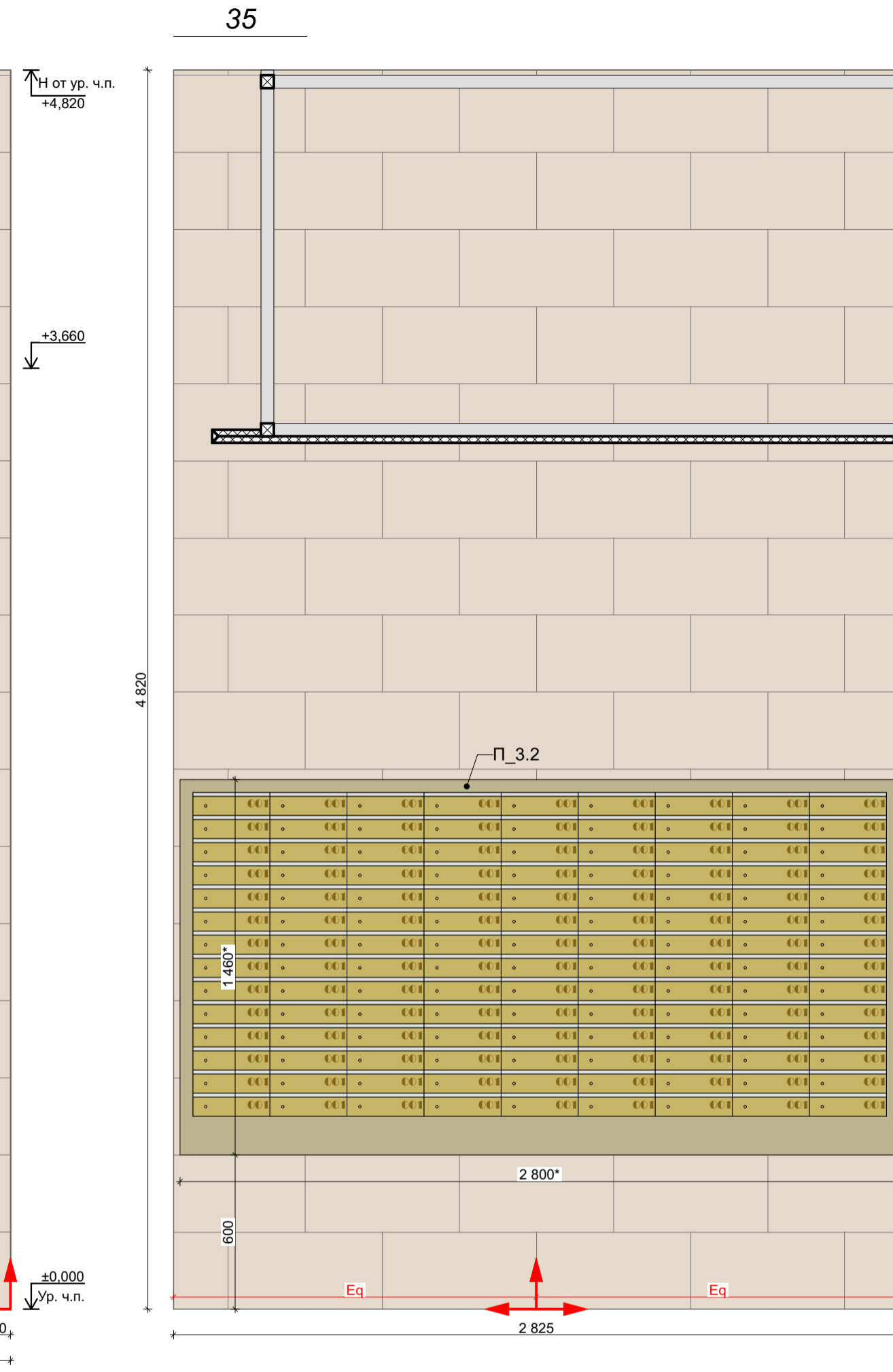
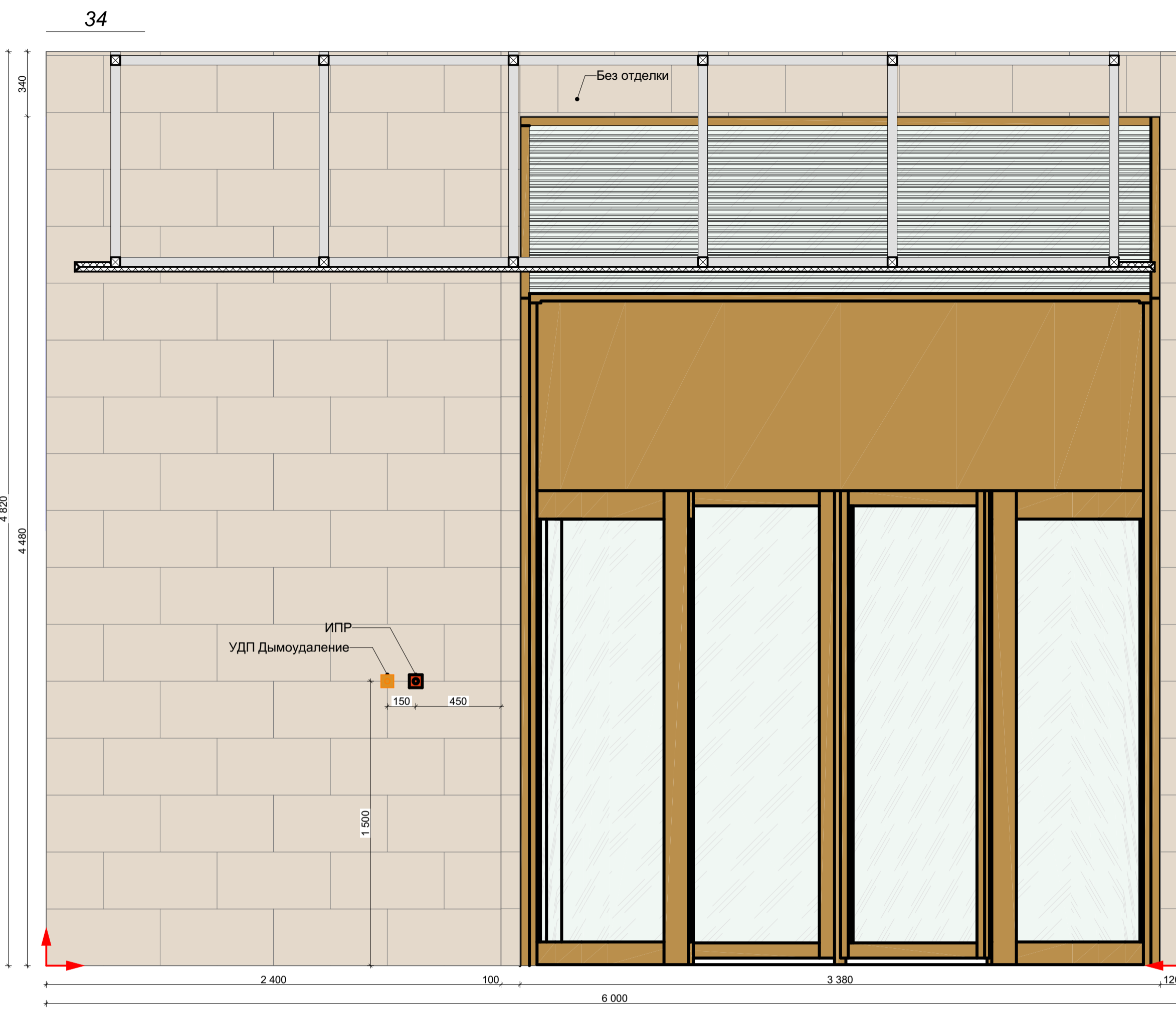
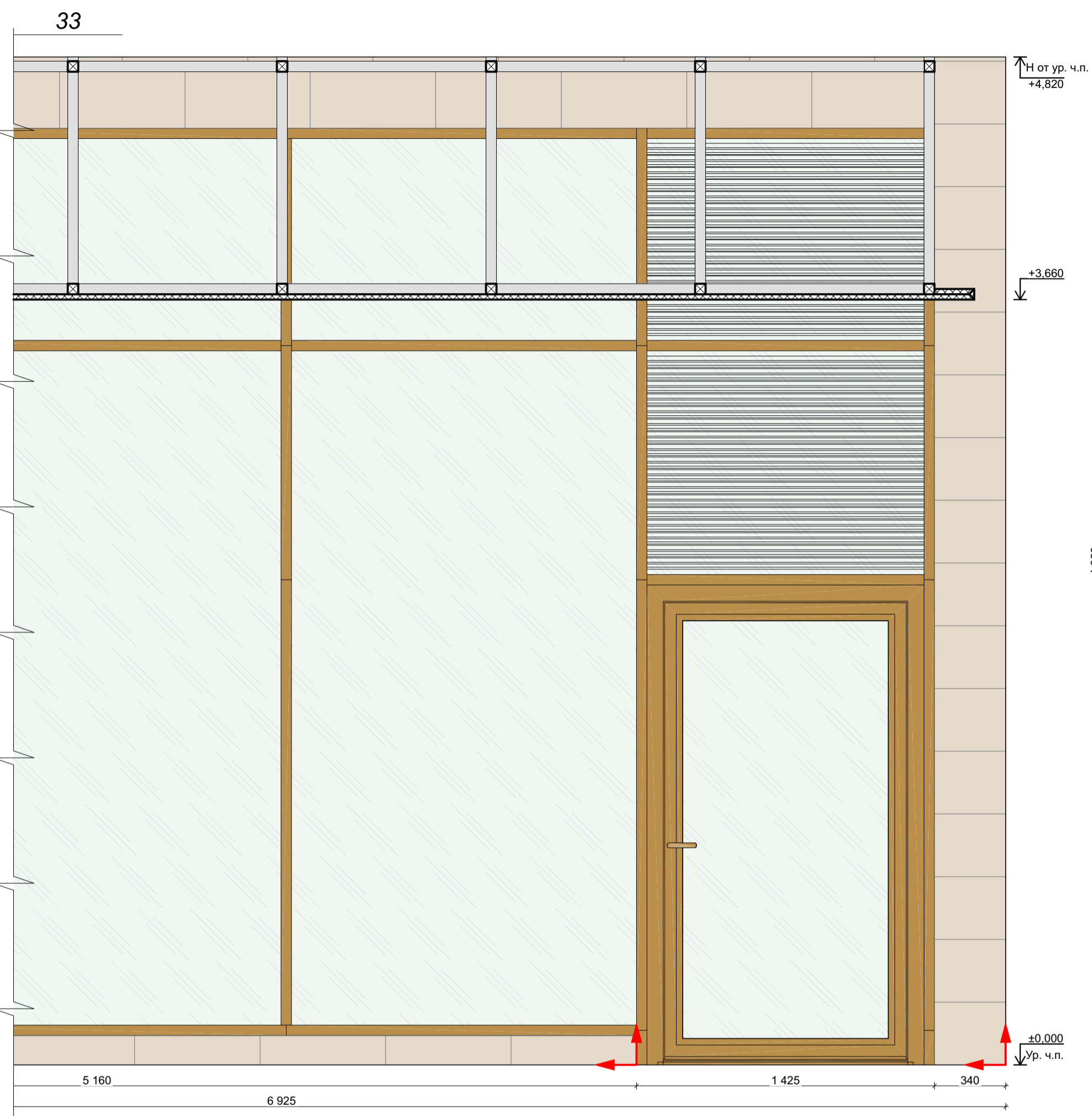

| Отделка стен | | | | | |
|--------------|---------|---|---------|------------|---|
| Обозн. | Образец | Наименование Покрытия | Площадь | Примечание | Ссылка |
| 3.101 | | 101 Керамогранит Italon Материя Магнезио, цвет: бежевый, габаритные размеры: 30x60 (или аналог) | 500,70 | - | https://shop.italonceramica.ru/product/keramogranit-materiya-magnezio-30x60-610015000328/ |
| 3.102 | | 102 Керамогранит Чеппо ди Гре, цвет: серый, габаритные размеры: 60x60 (или аналог) | 69,45 | - | https://kerama-marazzi.com/catalog/gres/dd605820/ |
| 3.103 | | RAL 9010 103 Окраска водоэмульсионной матовой краской, цвет: белый RAL 9010 (выкрас согласовать с Архитектором проекта) | 106,84 | - | https://www.market-krasok.ru/help/colors/ral_classic/RAL-9010/ |
| 3.104 | | RAL 8001 104 Окраска водоэмульсионной матовой краской, цвет: охра коричневая RAL 8001 (выкрас согласовать с Архитектором проекта) | 16,92 | - | https://www.market-krasok.ru/help/colors/ral_classic/RAL-8001/ |
| 3.105 | | 105 Керамическая плитка для стен Atlas Concorde Brave 3D Blade Gyrsum 8BBG, цвет: бежевый, габаритные размеры: 400x800 (или аналог) | 11,69 | - | https://kap-remont.net/catalog/brava-40x80/brave-3d-blade-gyrsum-8bbg-40x80/ |

- За отметку 0,000 принята отметка уровня чистового пола 1 этажа Лобби.
- Все размеры уточнить по месту до начала производства работ. При возникновении отклонений в размерах все корректировки согласовать с Автором проекта.
- Размеры со знаком * справочные – уточнить по месту. Требуется проверка всех размеров и уточнение архитектурных решений и объема строительно-отделочных работ после демонтажа в помещении.
- Все материалы, предоставляемые Подрядчиком согласовать с Заказчиком и Архитектором.
- Для согласования отделки 101, 102, ... необходимо сделать пробный выкрас в виде квадрата 1000x1000 мм. Колеровать не более 1 литра краски. Пробный выкрас согласовать с Авторами проекта и Заказчиком.
- Все строительно-отделочные материалы должны соответствовать классу пожарной опасности КМ0.

Количество материала дано без учета технологического запаса! Предусмотреть запас!

| | | | |
|------------|--|----------------------------------|------------------|
| 02/01-024 | | 1 этаж Лобби | |
| ГАП | | Интерьер | Стдия РД Лист 68 |
| Архитектор | | | Дата 17.04.2025 |
| Архитектор | | Развертки 1 этажа Лобби Корпус 3 | |

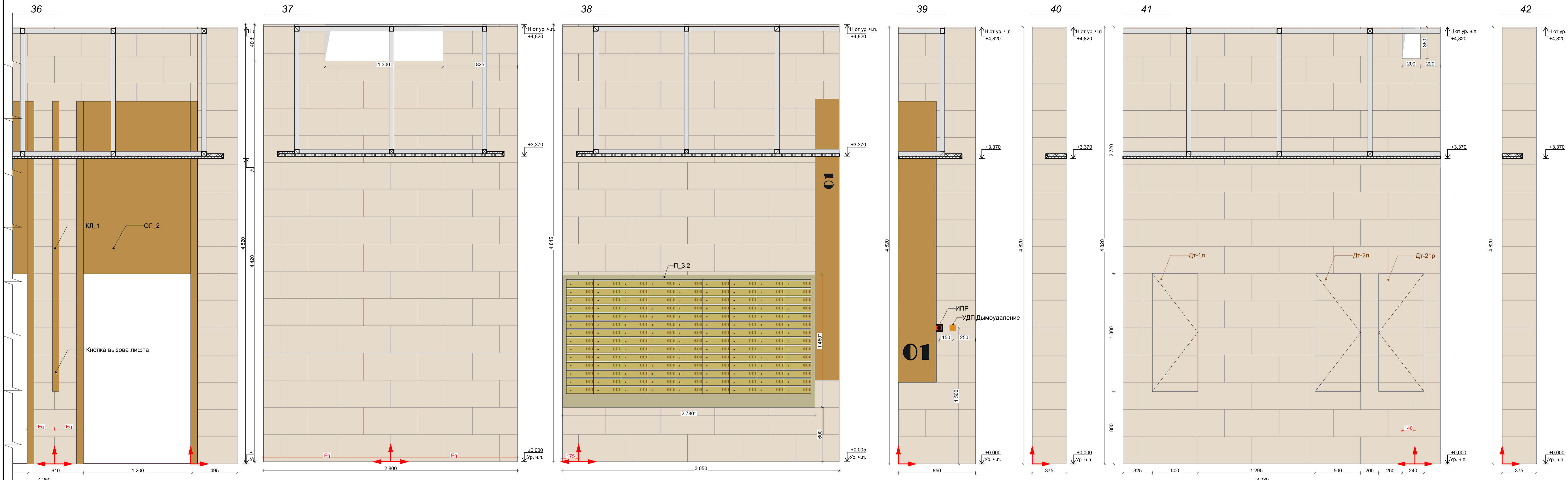

| Отделка стен | | | | | |
|--------------|---------|---|---------|------------|---|
| Обозн. | Образец | Наименование Покрытия | Площадь | Примечание | Ссылка |
| 3. 101 | | 101 Керамогранит Italon Материя Магнезио, цвет: бежевый, габаритные размеры: 30x60 (или аналог) | 500,70 | - | https://shop.italonceramica.ru/product/keramogranit-materiya-magneziyo-30x60-610015000328/ |
| 3. 102 | | 102 Керамогранит Чеппо ди Гре, цвет: серый, габаритные размеры: 60x60 (или аналог) | 69,45 | - | https://kerama-marazzi.com/catalog/gres/dd605820/ |
| 3. 103 | | RAL 9010 103 Окраска водоэмульсионной матовой краской, цвет: белый RAL 9010 (выкрас согласовать с Архитектором проекта) | 106,84 | - | https://www.market-krasok.ru/help/colors/ral_classic/RAL-9010/ |
| 3. 104 | | RAL 8001 104 Окраска водоэмульсионной матовой краской, цвет: охра коричневая RAL 8001 (выкрас согласовать с Архитектором проекта) | 16,92 | - | https://www.market-krasok.ru/help/colors/ral_classic/RAL-8001/ |
| 3. 105 | | 105 Керамическая плитка для стен Atlas Concorde Brave 3D Blade Gypsum 8BBG, цвет: бежевый, габаритные размеры: 400x800 (или аналог) | 11,69 | - | https://kap-remont.net/catalog/brava-40x80/brave-3d-blade-gypsum-8bbg-40x80/ |

- За отметку 0,000 принята отметка уровня чистового пола 1 этажа Лобби.
- Все размеры уточнить по месту до начала производства работ. При возникновении отклонений в размерах все корректировки согласовать с Автором проекта.
- Размеры со знаком * справочные – уточнить по месту. Требуется проверка всех размеров и уточнение архитектурных решений и объема строительно-отделочных работ после демонтажа в помещении.
- Все материалы, предоставляемые Подрядчиком согласовать с Заказчиком и Архитектором.
- Для согласования отделки 101, 102, ... необходимо сделать пробный выкрас в виде квадрата 1000x1000 мм. Колеровать не более 1 литра краски. Пробный выкрас согласовать с Авторами проекта и Заказчиком.
- Все строительные-отделочные материалы должны соответствовать классу пожарной опасности КМ0.

| | | | |
|------------|--|----------------------------------|------------------|
| 02/01-024 | | 1 этаж Лобби | |
| ГАП | | Интерьер | Стдия РД Лист 69 |
| Архитектор | | | Дата |
| Архитектор | | Развертки 1 этажа Лобби Корпус 3 | 17.04.2025 |

Количество материала дано без учета технологического запаса! Предусмотреть запас!



| Отделка стен | | | | | |
|--------------|---------|---|---------|------------|---|
| Обозн. | Образец | Наименование Покрытия | Площадь | Примечание | Ссылка |
| 3.101 | | 101 Керамогранит Italon Материя Магнезио, цвет: бежевый, габаритные размеры: 30x60 (или аналог) | 500,70 | - | https://shop.italonceramica.ru/product/keramogranit-materiya-magnezio-30x60-610015000328/ |
| 3.102 | | 102 Керамогранит Чеппо ди Гре, цвет: серый, габаритные размеры: 60x60 (или аналог) | 69,45 | - | https://kerama-marazzi.com/catalog/gres/dd605820/ |
| 3.103 | | RAL 9010 103 Окраска водоэмульсионной матовой краской, цвет: белый RAL 9010 (выкрас согласовать с Архитектором проекта) | 106,84 | - | https://www.market-krasok.ru/help/colors/ral_classic/RAL-9010/ |
| 3.104 | | RAL 8001 104 Окраска водоэмульсионной матовой краской, цвет: охра коричневая RAL 8001 (выкрас согласовать с Архитектором проекта) | 16,92 | - | https://www.market-krasok.ru/help/colors/ral_classic/RAL-8001/ |
| 3.105 | | 105 Керамическая плитка для стен Atlas Concorde Brave 3D Blade Gyrsum 8BBG, цвет: бежевый, габаритные размеры: 400x800 (или аналог) | 11,69 | - | https://kap-remont.ru/catalog/brave-40x80/brave-3d-blade-gyrsum-8bbg-40x80/ |

1. За отметку 0,000 принята отметка уровня чистового пола 1 этажа Лобби.
2. Все размеры уточнить по месту до начала производства работ. При возникновении отклонений в размерах все корректировки согласовать с Автором проекта.
3. Размеры со знаком * справочные – уточнить по месту. Требуется проверка всех размеров и уточнение архитектурных решений и объема строительно-отделочных работ после демонтажа в помещении.
4. Все материалы, предоставляемые Подрядчиком согласовать с Заказчиком и Архитектором.
5. Для согласования отделки 101, 102, ... необходимо сделать пробный выкрас в виде квадрата 1000x1000 мм. Колеровать не более 1 литра краски. Пробный выкрас согласовать с Авторами проекта и Заказчиком.
6. Все строительные-отделочные материалы должны соответствовать классу пожарной опасности КМ0.

Количество материала дано без учета технологического запаса! Предуcмотреть запас!

| | | | |
|------------|--|----------------------------------|-------------------|
| 02/01-024 | | 1 этаж Лобби | |
| ГАП | | Интерьер | Стадия РД Лист 70 |
| Архитектор | | | Дата |
| Архитектор | | Развертки 1 этажа Лобби Корпус 3 | 17.04.2025 |

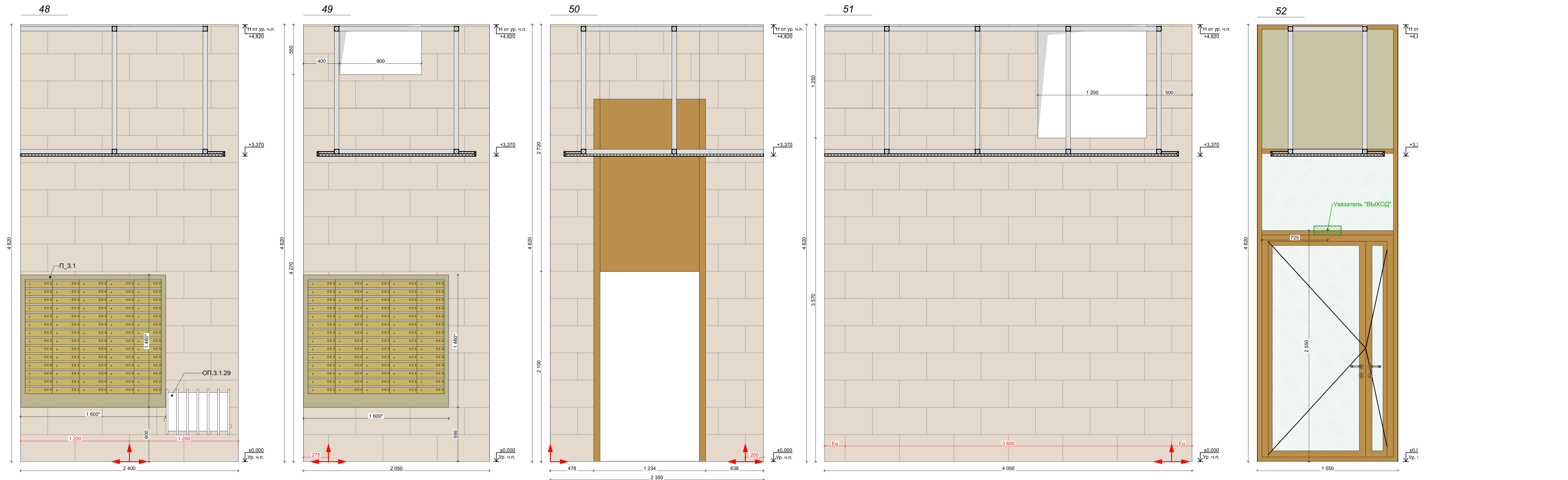

| Отделка стен | | | | | |
|--------------|---------|---|---------|------------|---|
| Обозн. | Образец | Наименование Покрытия | Площадь | Примечание | Ссылка |
| 3.101 | | 101 Керамогранит Italon Материя Магнезио, цвет: бежевый, габаритные размеры: 30x60 (или аналог) | 500,70 | - | https://shop.italonceramica.ru/product/keramogranit-materiya-magnezio-30x60-610015000328/ |
| 3.102 | | 102 Керамогранит Чеппо ди Гре, цвет: серый, габаритные размеры: 60x60 (или аналог) | 69,45 | - | https://kerama-marazzi.com/catalog/gres/dd60-5820/ |
| 3.103 | | RAL 9010 103 Окраска водоэмульсионной матовой краской, цвет: белый RAL 9010 (выкрас согласовать с Архитектором проекта) | 106,84 | - | https://www.market-krasok.ru/help/colors/ral_classic/RAL-9010/ |
| 3.104 | | RAL 8001 104 Окраска водоэмульсионной матовой краской, цвет: охра коричневая RAL 8001 (выкрас согласовать с Архитектором проекта) | 16,92 | - | https://www.market-krasok.ru/help/colors/ral_classic/RAL-8001/ |
| 3.105 | | 105 Керамическая плитка для стен Atlas Concorde Brave 3D Blade Gyrsum 8BBG, цвет: бежевый, габаритные размеры: 400x800 (или аналог) | 11,69 | - | https://kapremont.net/catalog/brave-40x80/brave-3d-blade-gyrsum-8bbg-40x80/ |

- За отметку 0,000 принята отметка уровня чистового пола 1 этажа Лобби.
- Все размеры уточнить по месту до начала производства работ. При возникновении отклонений в размерах все корректировки согласовать с Автором проекта.
- Размеры со знаком * справочные – уточнить по месту. Требуется проверка всех размеров и уточнение архитектурных решений и объема строительно-отделочных работ после демонтажа в помещении.
- Все материалы, предоставляемые Подрядчиком согласовать с Заказчиком и Архитектором.
- Для согласования отделки 101, 102, ... необходимо сделать пробный выкрас в виде квадрата 1000x1000 мм. Колеровать не более 1 литра краски. Пробный выкрас согласовать с Авторами проекта и Заказчиком.
- Все строительные-отделочные материалы должны соответствовать классу пожарной опасности КМ0.

Количество материала дано без учета технологического запаса! Предусмотреть запас!

| | | | |
|------------|--|----------------------------------|------------------|
| 02/01-024 | | 1 этаж Лобби | |
| ГАП | | Интерьер | Стдия РД Лист 71 |
| Архитектор | | | Дата |
| Архитектор | | Развертки 1 этажа Лобби Корпус 3 | 17.04.2025 |

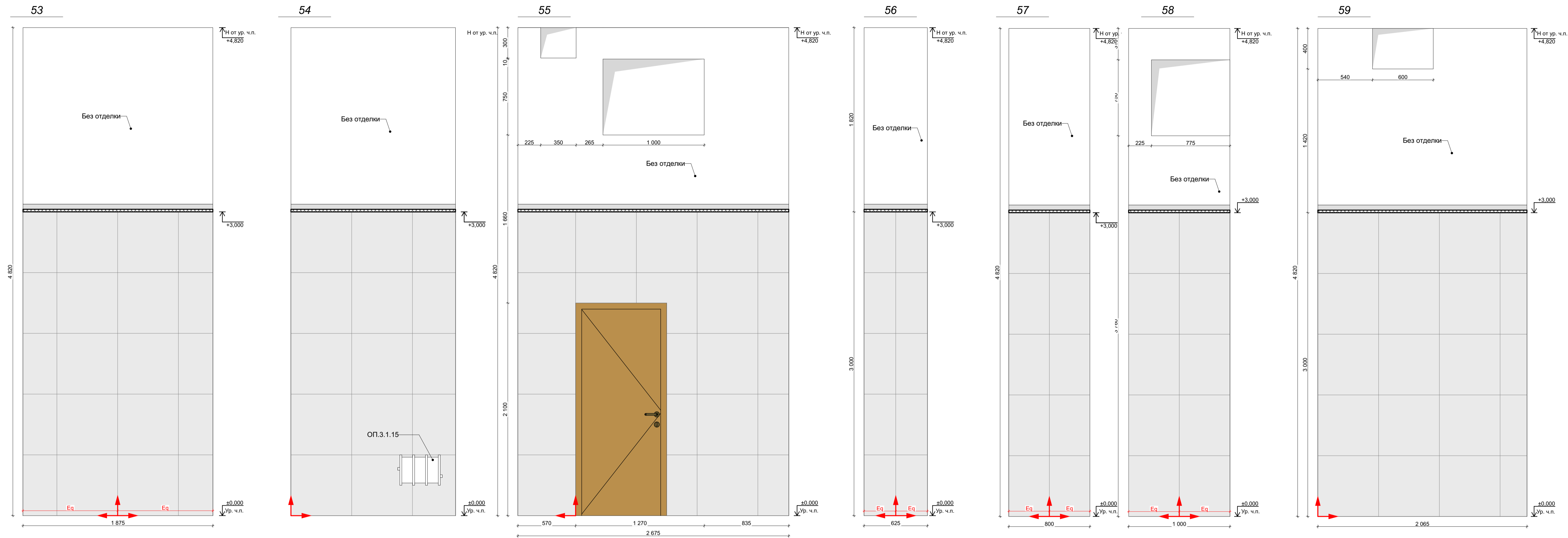

| Отделка стен | | | | | |
|--------------|---------|---|---------|------------|---|
| Обозн. | Образец | Наименование Покрытия | Площадь | Примечание | Ссылка |
| 3.101 | | 101 Керамогранит Italon Материя Магнезио, цвет: бежевый, габаритные размеры: 30x60 (или аналог) | 500,70 | - | https://shop.italonceramica.ru/product/keramogranit-materialy-magnezio-30x60-610015000328/ |
| 3.102 | | 102 Керамогранит Чеппо ди Гре, цвет: серый, габаритные размеры: 60x60 (или аналог) | 69,45 | - | https://kerama-marazzi.com/catalog/gres/dd605820/ |
| 3.103 | | RAL 9010 103 Окраска водоэмульсионной матовой краской, цвет: белый RAL 9010 (выкрас согласовать с Архитектором проекта) | 106,84 | - | https://www.market-krasok.ru/help/colors/ral_classic/RAL-9010/ |
| 3.104 | | RAL 8001 104 Окраска водоэмульсионной матовой краской, цвет: охра коричневая RAL 8001 (выкрас согласовать с Архитектором проекта) | 16,92 | - | https://www.market-krasok.ru/help/colors/ral_classic/RAL-8001/ |
| 3.105 | | 105 Керамическая плитка для стен Atlas Concorde Brave 3D Blade Gyrsum 8BBG, цвет: бежевый, габаритные размеры: 400x800 (или аналог) | 11,69 | - | https://kap-remont.me/catalog/brave-40x80/brave-3d-blade-gyrsum-8bbg-40x80/ |

1. За отметку 0,000 принята отметка уровня чистового пола 1 этажа Лобби.
2. Все размеры уточнить по месту до начала производства работ. При возникновении отклонений в размерах все корректировки согласовать с Автором проекта.
3. Размеры со знаком * справочные – уточнить по месту. Требуется проверка всех размеров и уточнение архитектурных решений и объема строительного-отделочных работ после демонтажа в помещении.
4. Все материалы, предоставляемые Подрядчиком согласовать с Заказчиком и Архитектором.
5. Для согласования отделки 101, 102, ... необходимо сделать пробный выкрас в виде квадрата 1000x1000 мм. Колеровать не более 1 литра краски. Пробный выкрас согласовать с Авторами проекта и Заказчиком.
6. Все строительные-отделочные материалы должны соответствовать классу пожарной опасности КМ0.

Количество материала дано без учета технологического запаса! Предусмотреть запас!

| | | | |
|------------|--|----------------------------------|------------------|
| 02/01-024 | | 1 этаж Лобби | |
| ГАП | | Интерьер | Стдия РД Лист 72 |
| Архитектор | | | Дата |
| Архитектор | | Развертки 1 этажа Лобби Корпус 3 | 17.04.2025 |

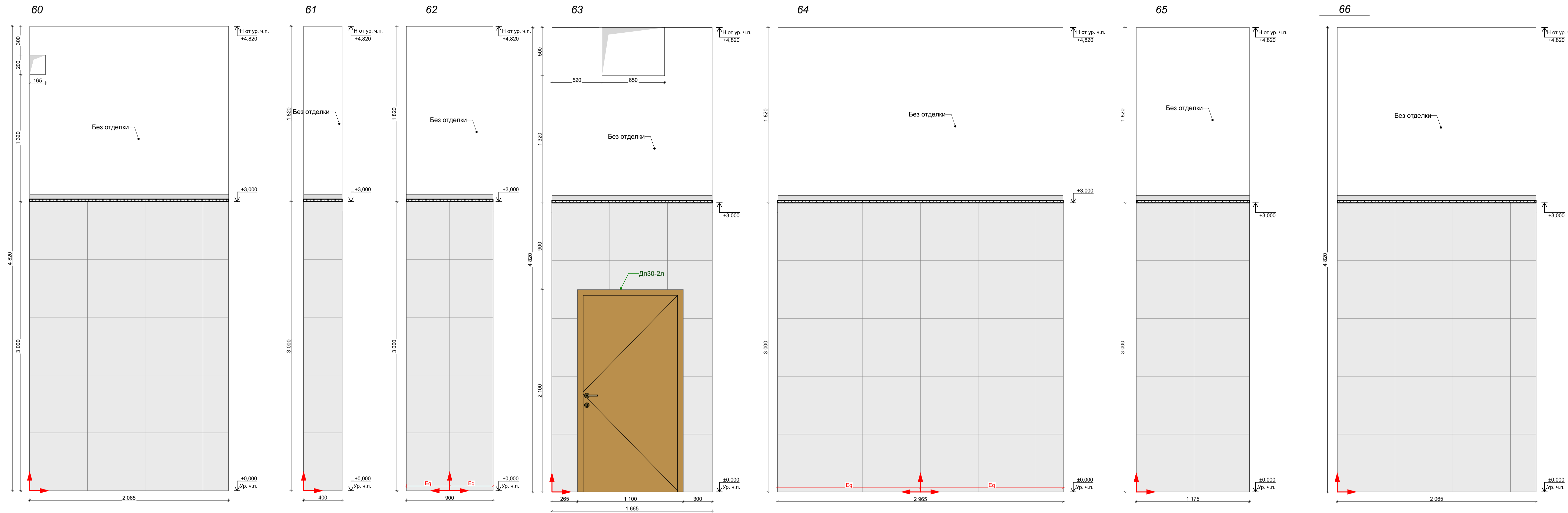

| Отделка стен | | | | | |
|--------------|---------|---|---------|------------|---|
| Обозн. | Образец | Наименование Покрытия | Площадь | Примечание | Ссылка |
| 3. 101 | | 101 Керамогранит Italon Материя Магнезио, цвет: бежевый, габаритные размеры: 30x60 (или аналог) | 500,70 | - | https://shop.italonceramica.ru/product/keramogranit-materialya-magnezio-30x60-610015000328/ |
| 3. 102 | | 102 Керамогранит Чеппо ди Гре, цвет: серый, габаритные размеры: 60x60 (или аналог) | 69,45 | - | https://kerama-marazzi.com/catalog/gres/dd605820/ |
| 3. 103 | | RAL 9010 103 Окраска водоэмульсионной матовой краской, цвет: белый RAL 9010 (выкрас согласовать с Архитектором проекта) | 106,84 | - | https://www.market-krasok.ru/help/colors/ral_classic/RAL-9010/ |
| 3. 104 | | RAL 8001 104 Окраска водоэмульсионной матовой краской, цвет: охра коричневая RAL 8001 (выкрас согласовать с Архитектором проекта) | 16,92 | - | https://www.market-krasok.ru/help/colors/ral_classic/RAL-8001/ |
| 3. 105 | | 105 Керамическая плитка для стен Atlas Concorde Brave 3D Blade Gyrsum 8BBG, цвет: бежевый, габаритные размеры: 400x800 (или аналог) | 11,69 | - | https://kap-reimont.ru/catalog/brave-40x80/brave-3d-blade-gyrsum-8bbg-40x80/ |

1. За отметку 0,000 принята отметка уровня чистового пола 1 этажа Лобби.
2. Все размеры уточнить по месту до начала производства работ. При возникновении отклонений в размерах все корректировки согласовать с Автором проекта.
3. Размеры со знаком * справочные – уточнить по месту. Требуется проверка всех размеров и уточнение архитектурных решений и объема строительно-отделочных работ после демонтажа в помещении.
4. Все материалы, предоставляемые Подрядчиком согласовать с Заказчиком и Архитектором.
5. Для согласования отделки 101, 102, ... необходимо сделать пробный выкрас в виде квадрата 1000x1000 мм. Колеровать не более 1 литра краски. Пробный выкрас согласовать с Авторами проекта и Заказчиком.
6. Все строительные-отделочные материалы должны соответствовать классу пожарной опасности КМ0.

Количество материала дано без учета технологического запаса! Предусмотреть запас!

| | | | | | |
|------------|--|--------------|--|----------------------------------|-------------------|
| 02/01-024 | | 1 этаж Лобби | | | |
| ГАП | | | | Интерьер | Стadia РД Лист 73 |
| Архитектор | | | | | Дата |
| Архитектор | | | | Развертки 1 этажа Лобби Корпус 3 | 17.04.2025 |

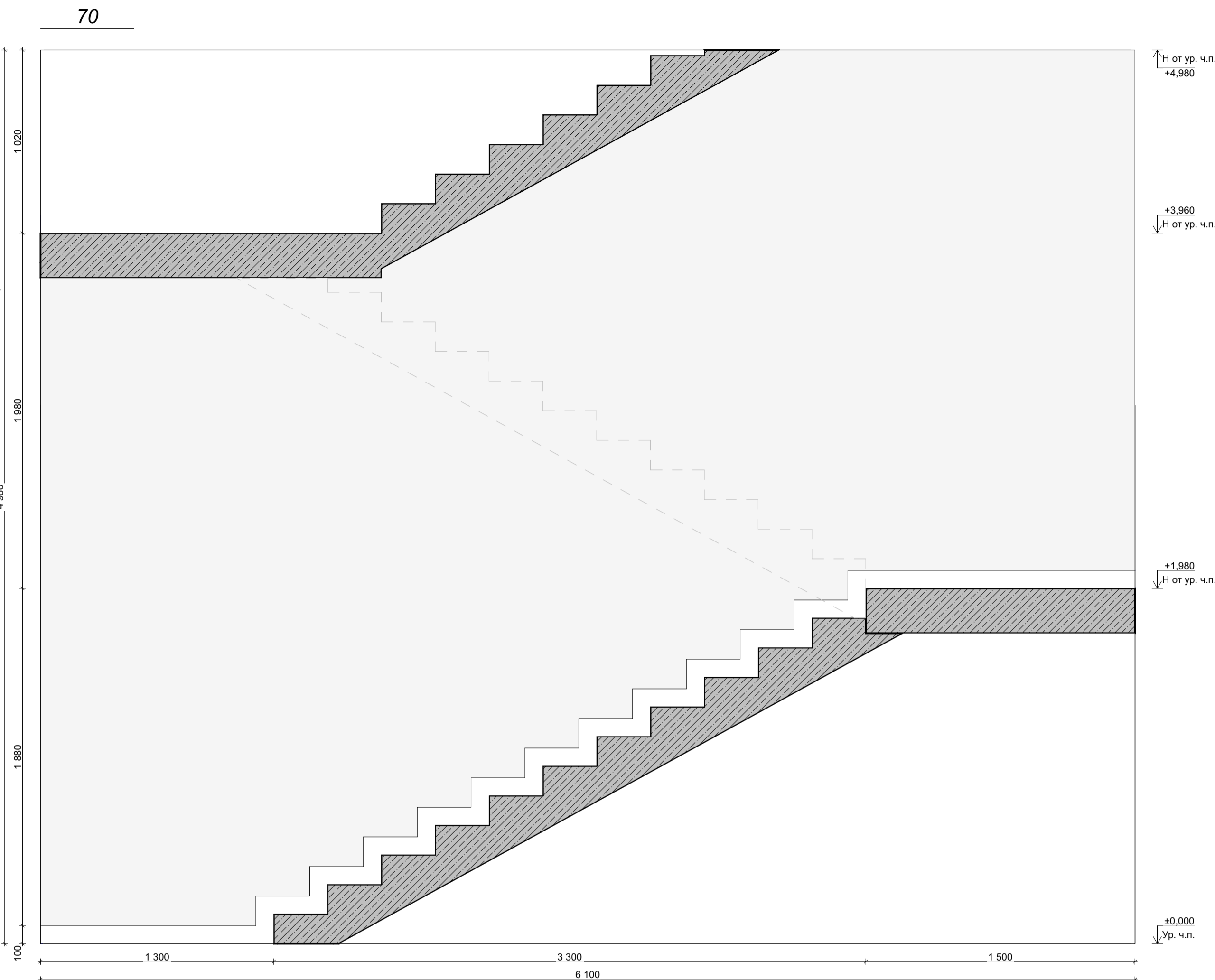
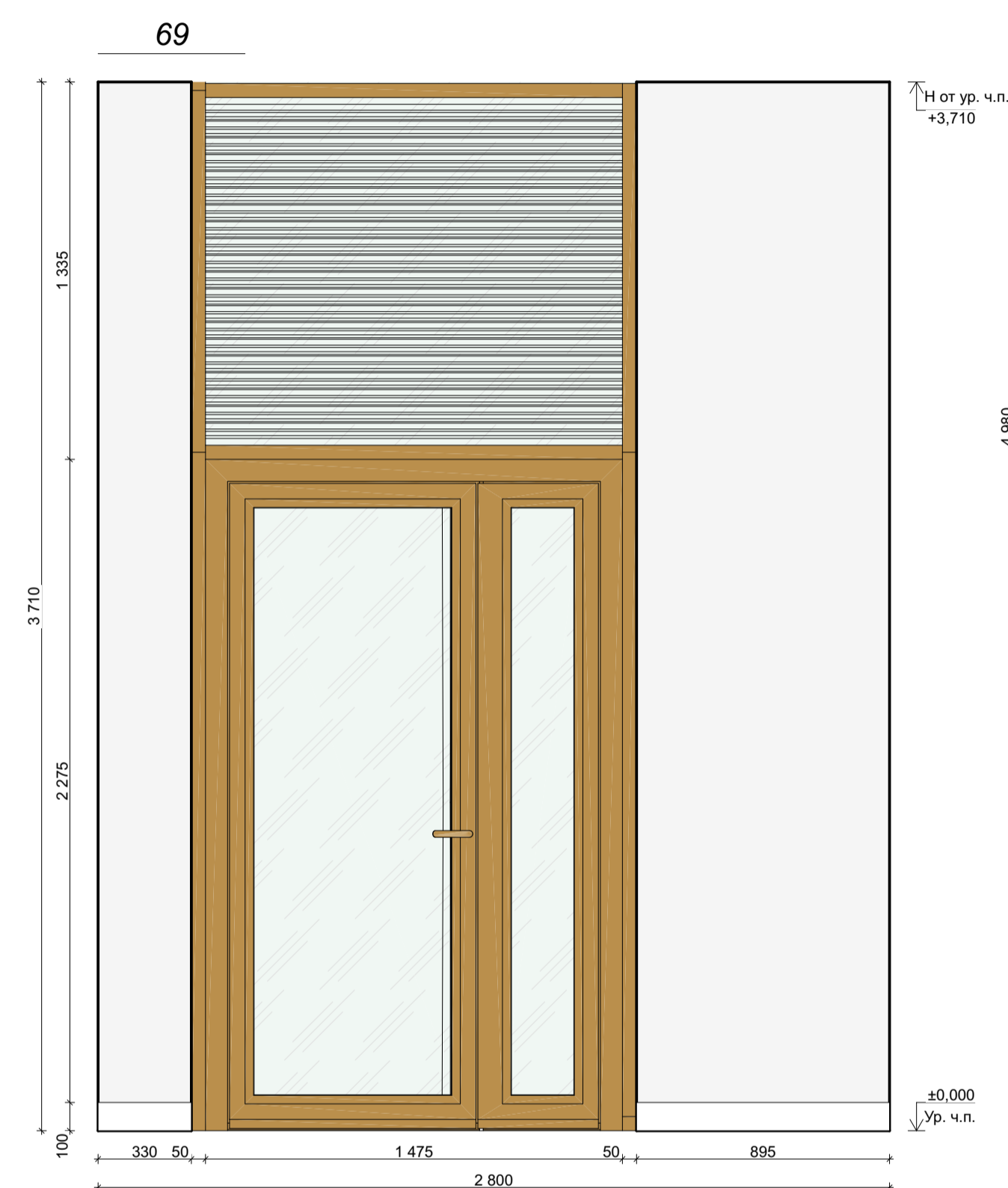
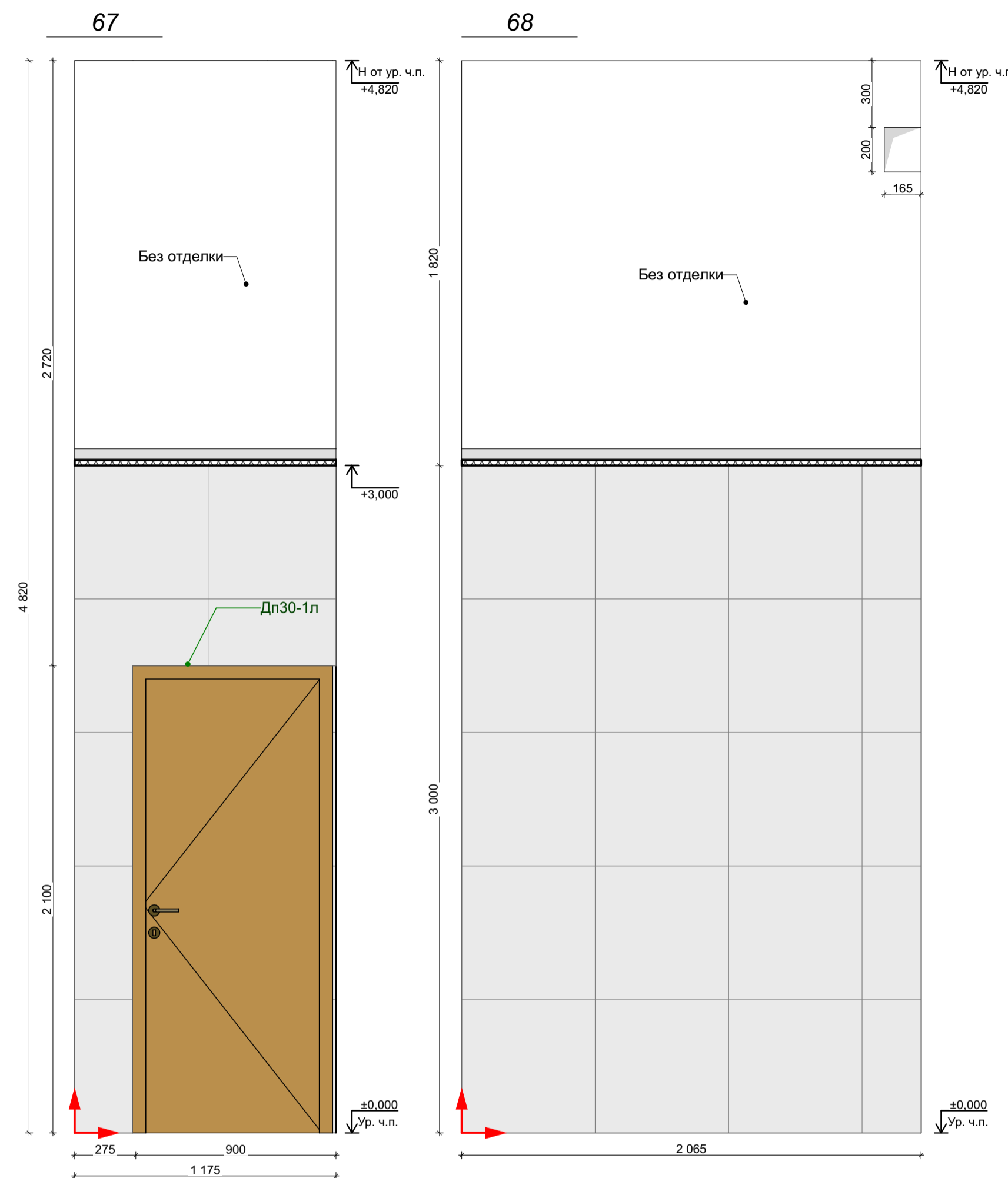

| Отделка стен | | | | | |
|--------------|---------|---|---------|------------|---|
| Обозн. | Образец | Наименование Покрытия | Площадь | Примечание | Ссылка |
| 3.101 | | 101 Керамогранит Italon Материя Магнезио, цвет: бежевый, габаритные размеры: 30x60 (или аналог) | 500,70 | - | https://shop.italonceramica.ru/product/keramogranit-materialy-magnezio-30x60-610015000328/ |
| 3.102 | | 102 Керамогранит Чеппо ди Гре, цвет: серый, габаритные размеры: 60x60 (или аналог) | 69,45 | - | https://kerama-marazzi.com/catalog/gres/dd605820/ |
| 3.103 | | RAL 9010 103 Окраска водоэмульсионной матовой краской, цвет: белый RAL 9010 (выкрас согласовать с Архитектором проекта) | 106,84 | - | https://www.market-krasok.ru/help/colors/ral_classic/RAL-9010/ |
| 3.104 | | RAL 8001 104 Окраска водоэмульсионной матовой краской, цвет: охра коричневая RAL 8001 (выкрас согласовать с Архитектором проекта) | 16,92 | - | https://www.market-krasok.ru/help/colors/ral_classic/RAL-8001/ |
| 3.105 | | 105 Керамическая плитка для стен Atlas Concorde Brave 3D Blade Gyrsum 8BBG, цвет: бежевый, габаритные размеры: 400x800 (или аналог) | 11,69 | - | https://kap-remont.me/catalog/brave-40x80/brave-3d-blade-gyrsum-8bbg-40x80/ |

1. За отметку 0,000 принята отметка уровня чистового пола 1 этажа Лобби.
2. Все размеры уточнить по месту до начала производства работ. При возникновении отклонений в размерах все корректировки согласовать с Автором проекта.
3. Размеры со знаком * справочные – уточнить по месту. Требуется проверка всех размеров и уточнение архитектурных решений и объема строительно-отделочных работ после демонтажа в помещении.
4. Все материалы, предоставляемые Подрядчиком согласовать с Заказчиком и Архитектором.
5. Для согласования отделки 101, 102, ... необходимо сделать пробный выкрас в виде квадрата 1000x1000 мм. Колеровать не более 1 литра краски. Пробный выкрас согласовать с Авторами проекта и Заказчиком.
6. Все строительные-отделочные материалы должны соответствовать классу пожарной опасности КМ0.

Количество материала дано без учета технологического запаса! Предусмотреть запас!

| | | | | | |
|------------|--|----------------------------------|--------|------------|--|
| 02/01-024 | | 1 этаж Лобби | | | |
| ГАП | | Интерьер | Студия | Лист | |
| Архитектор | | | РД | 74 | |
| Архитектор | | Развертки 1 этажа Лобби Корпус 3 | Дата | | |
| | | | | 17.04.2025 | |

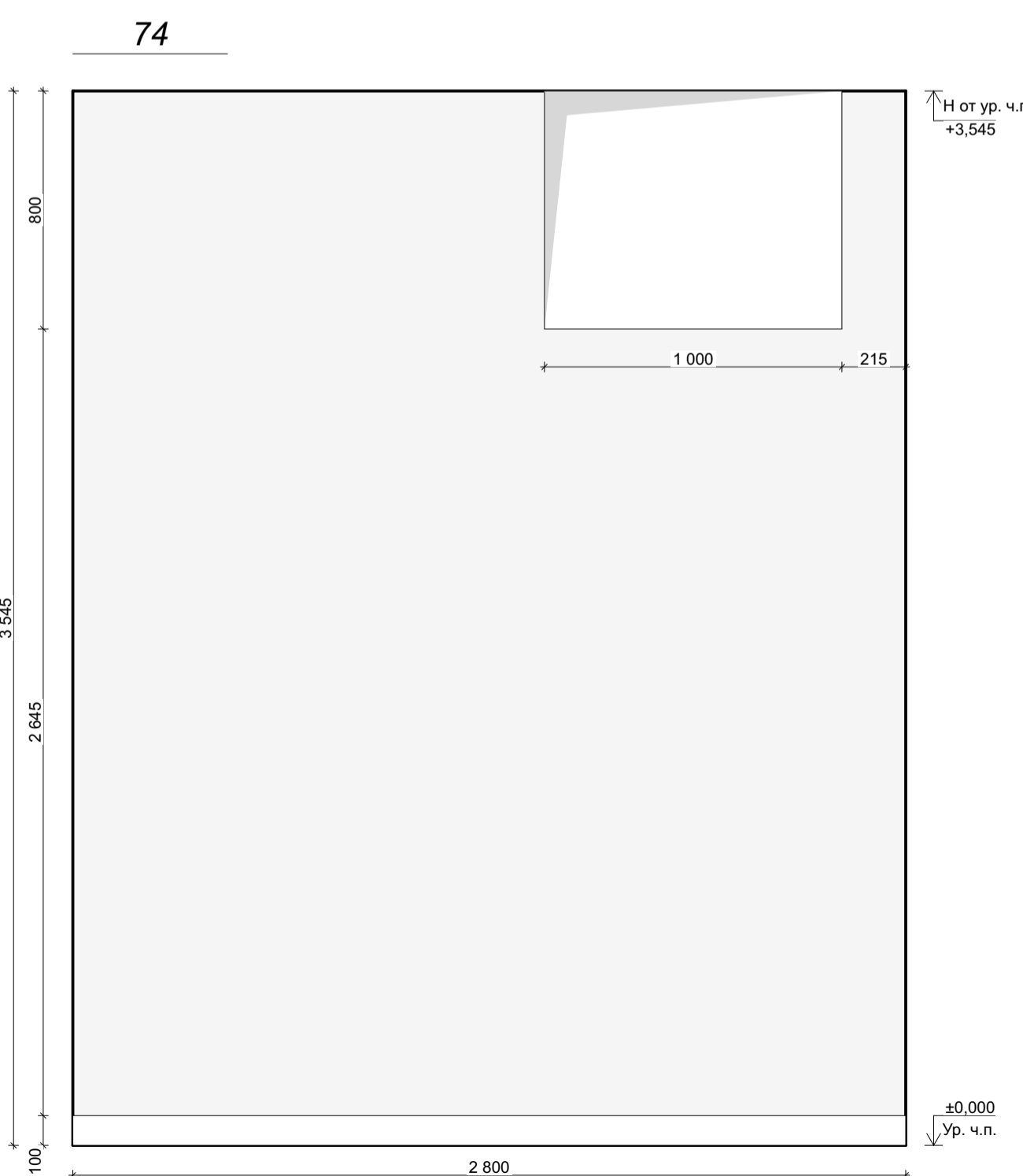
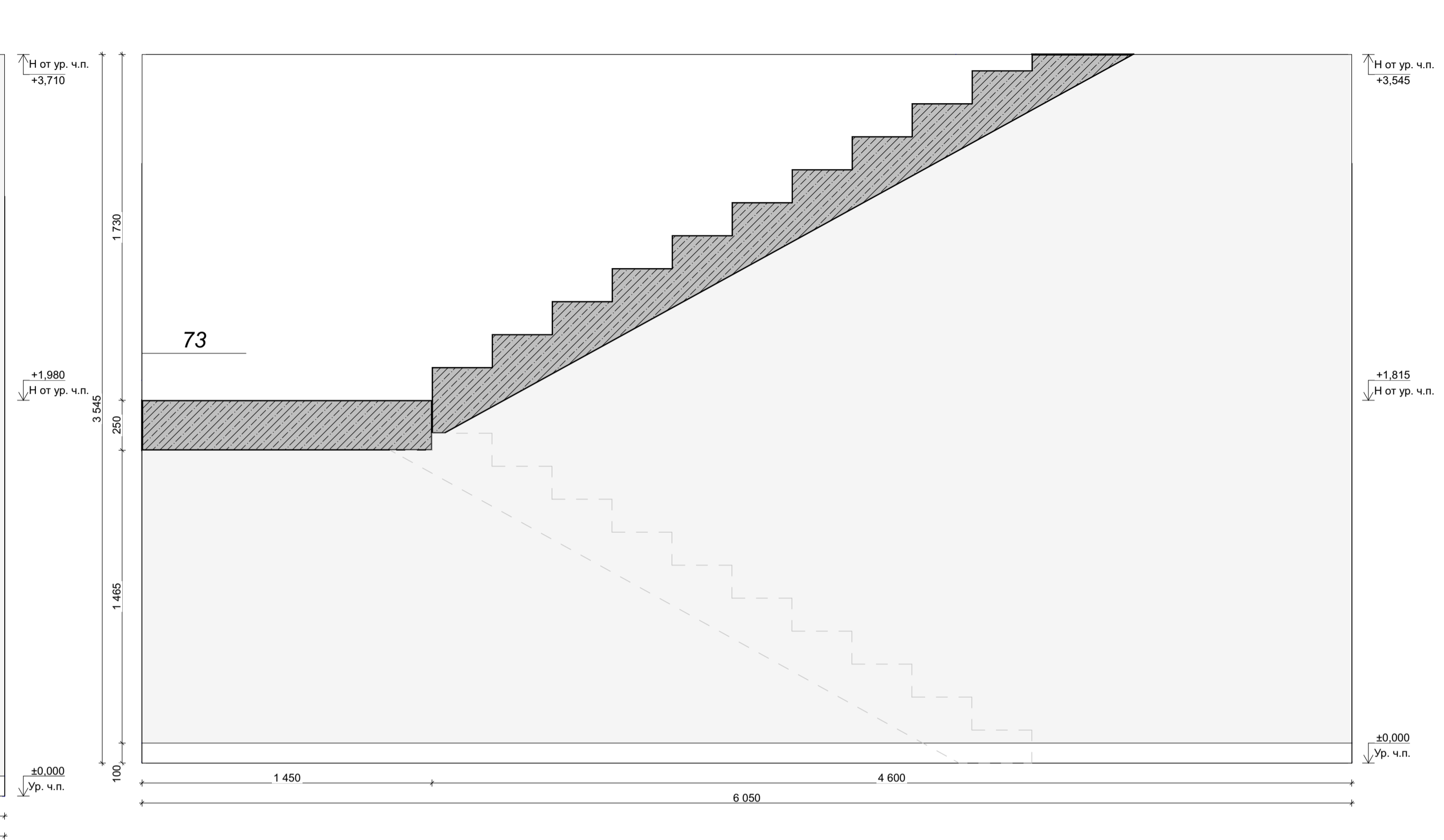
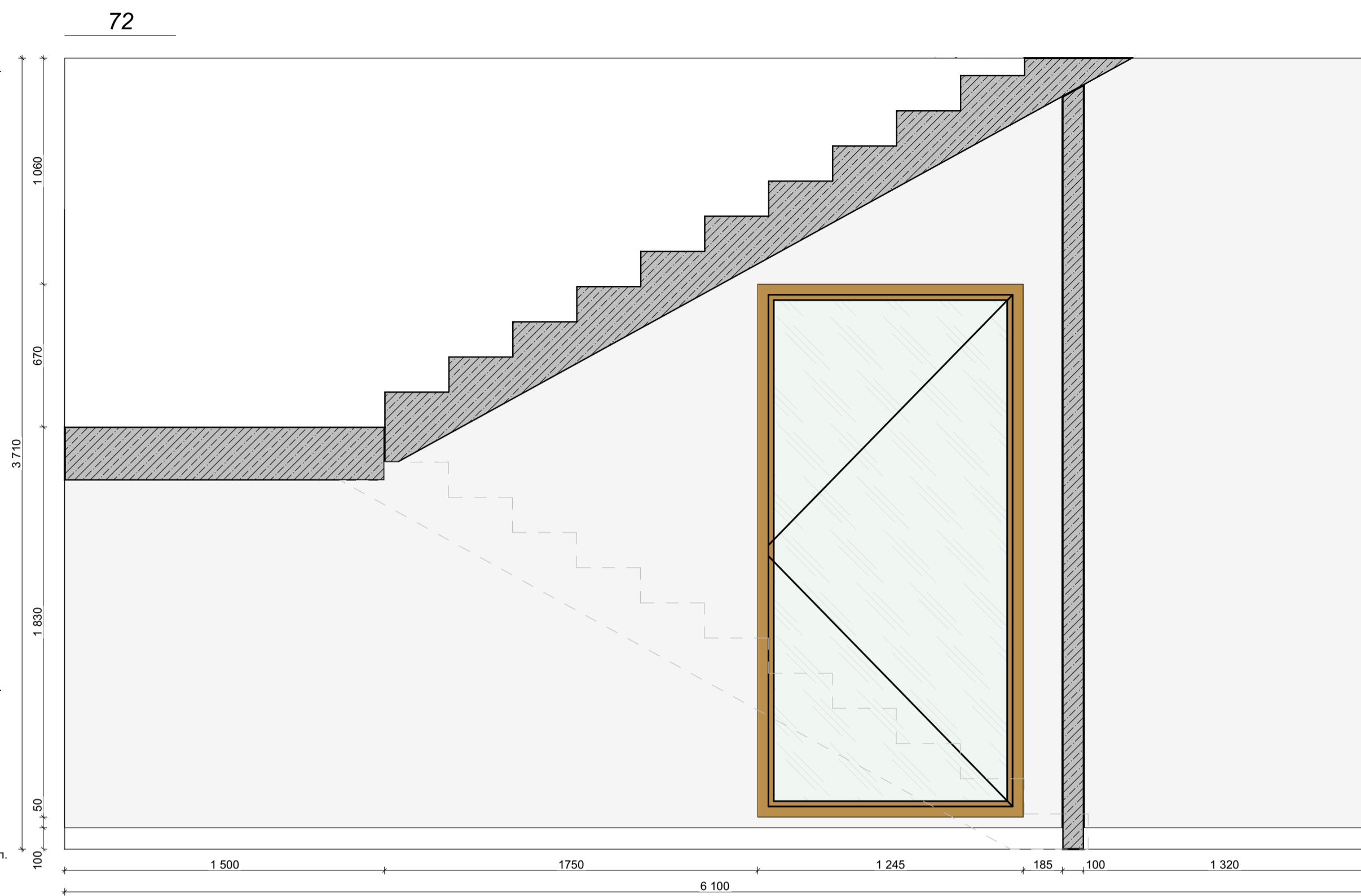
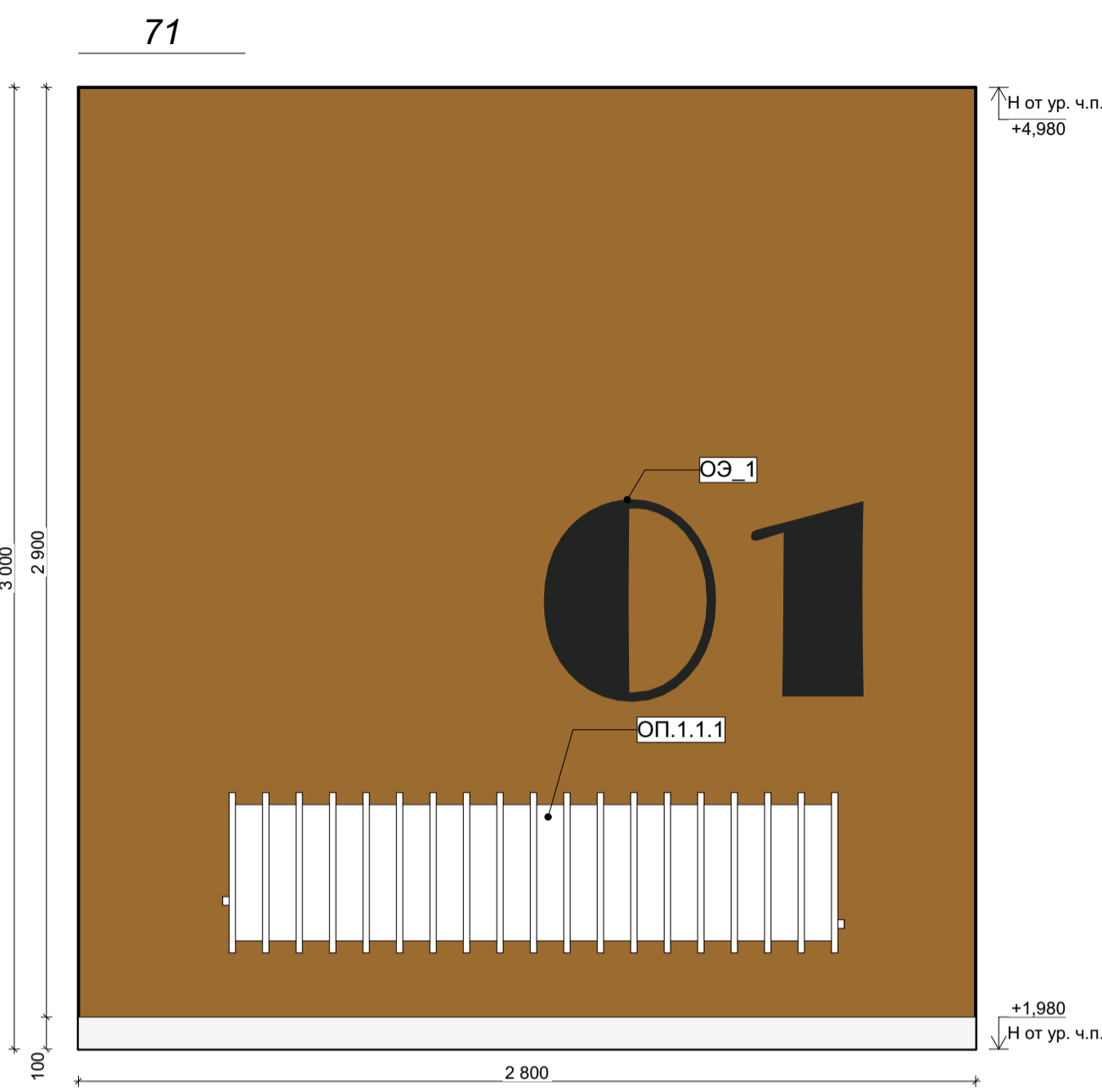

| Отделка стен | | | | | |
|--------------|---------|---|---------|------------|---|
| Обозн. | Образец | Наименование Покрытия | Площадь | Примечание | Ссылка |
| 3. 101 | | 101 Керамогранит Italon Материя Магнезио, цвет: бежевый, габаритные размеры: 30x60 (или аналог) | 500,70 | - | https://shop.italonceramica.ru/product/keramogranit-material-magnezio-30x60-610015000328/ |
| 3. 102 | | 102 Керамогранит Чеппо ди Гре, цвет: серый, габаритные размеры: 60x60 (или аналог) | 69,45 | - | https://kerama-marazzi.com/catalog/gres/dd605820/ |
| 3. 103 | | RAL 9010 103 Окраска водоэмульсионной матовой краской, цвет: белый RAL 9010 (выкрас согласовать с Архитектором проекта) | 106,84 | - | https://www.market-krasok.ru/help/colors/ral_classic/RAL-9010/ |
| 3. 104 | | RAL 8001 104 Окраска водоэмульсионной матовой краской, цвет: охра коричневая RAL 8001 (выкрас согласовать с Архитектором проекта) | 16,92 | - | https://www.market-krasok.ru/help/colors/ral_classic/RAL-8001/ |
| 3. 105 | | 105 Керамическая плитка для стен Atlas Concorde Brave 3D Blade Gyrsum 8BBG, цвет: бежевый, габаритные размеры: 400x800 (или аналог) | 11,69 | - | https://kap-repent.me/catalog/brave-40x80/brave-3d-blade-gyrsum-8bbg-40x80/ |

1. За отметку 0,000 принята отметка уровня чистового пола 1 этажа Лобби.
2. Все размеры уточнить по месту до начала производства работ. При возникновении отклонений в размерах все корректировки согласовать с Автором проекта.
3. Размеры со знаком * справочные – уточнить по месту. Требуется проверка всех размеров и уточнение архитектурных решений и объема строительного-отделочных работ после демонтажа в помещении.
4. Все материалы, предоставляемые Подрядчиком согласовать с Заказчиком и Архитектором.
5. Для согласования отделки 101, 102, ... необходимо сделать пробный выкрас в виде квадрата 1000x1000 мм. Колеровать не более 1 литра краски. Пробный выкрас согласовать с Авторами проекта и Заказчиком.
6. Все строительные-отделочные материалы должны соответствовать классу пожарной опасности КМ0.

Количество материала дано без учета технологического запаса! Предусмотреть запас!

| | | | | |
|------------|--|----------------------------------|-------|------------|
| 02/01-024 | | 1 этаж Лобби | | |
| ГАП | | Интерьер | Стдия | Лист |
| Архитектор | | | РД | 75 |
| Архитектор | | Развертки 1 этажа Лобби Корпус 3 | Дата | |
| | | | | 17.04.2025 |

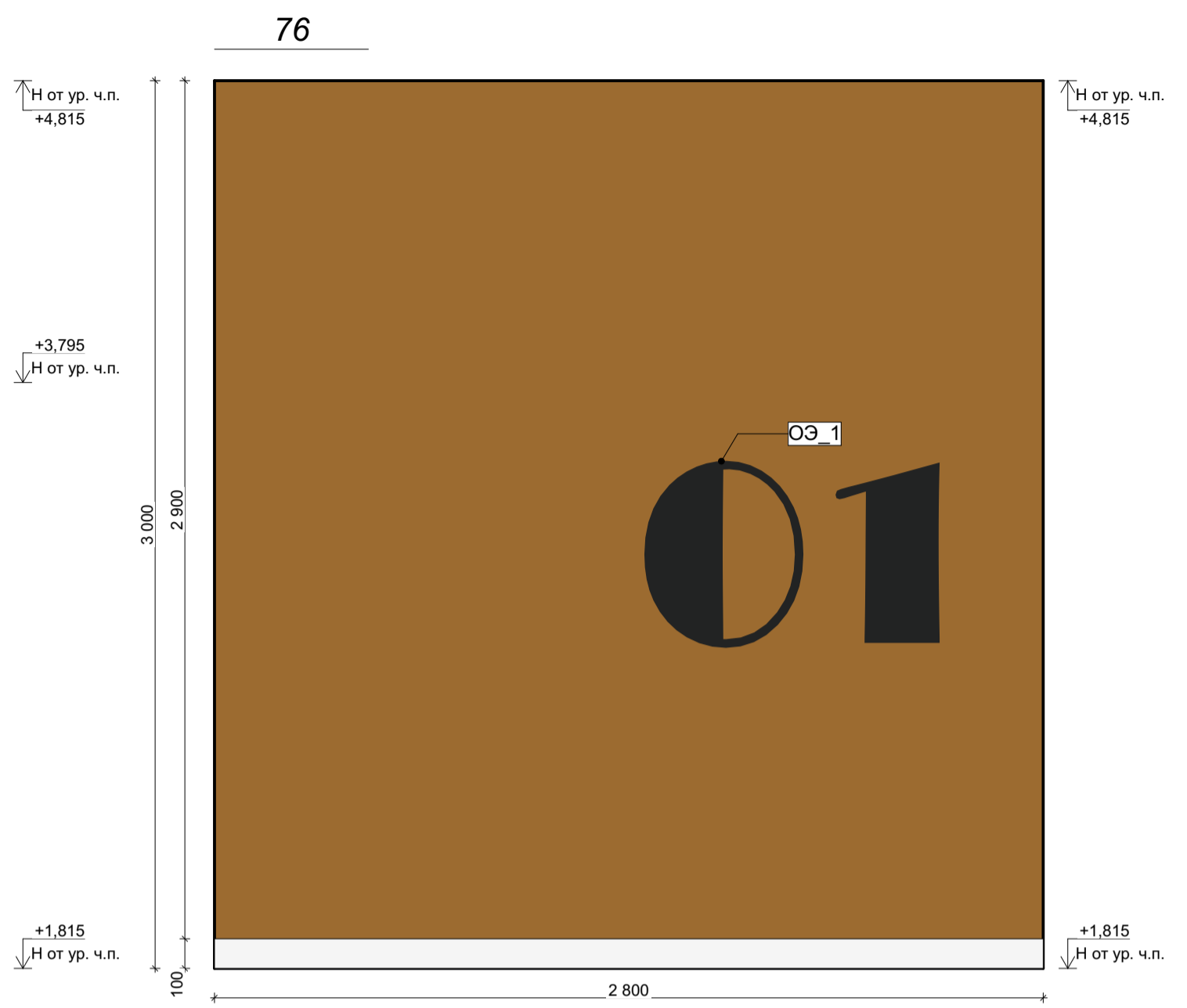
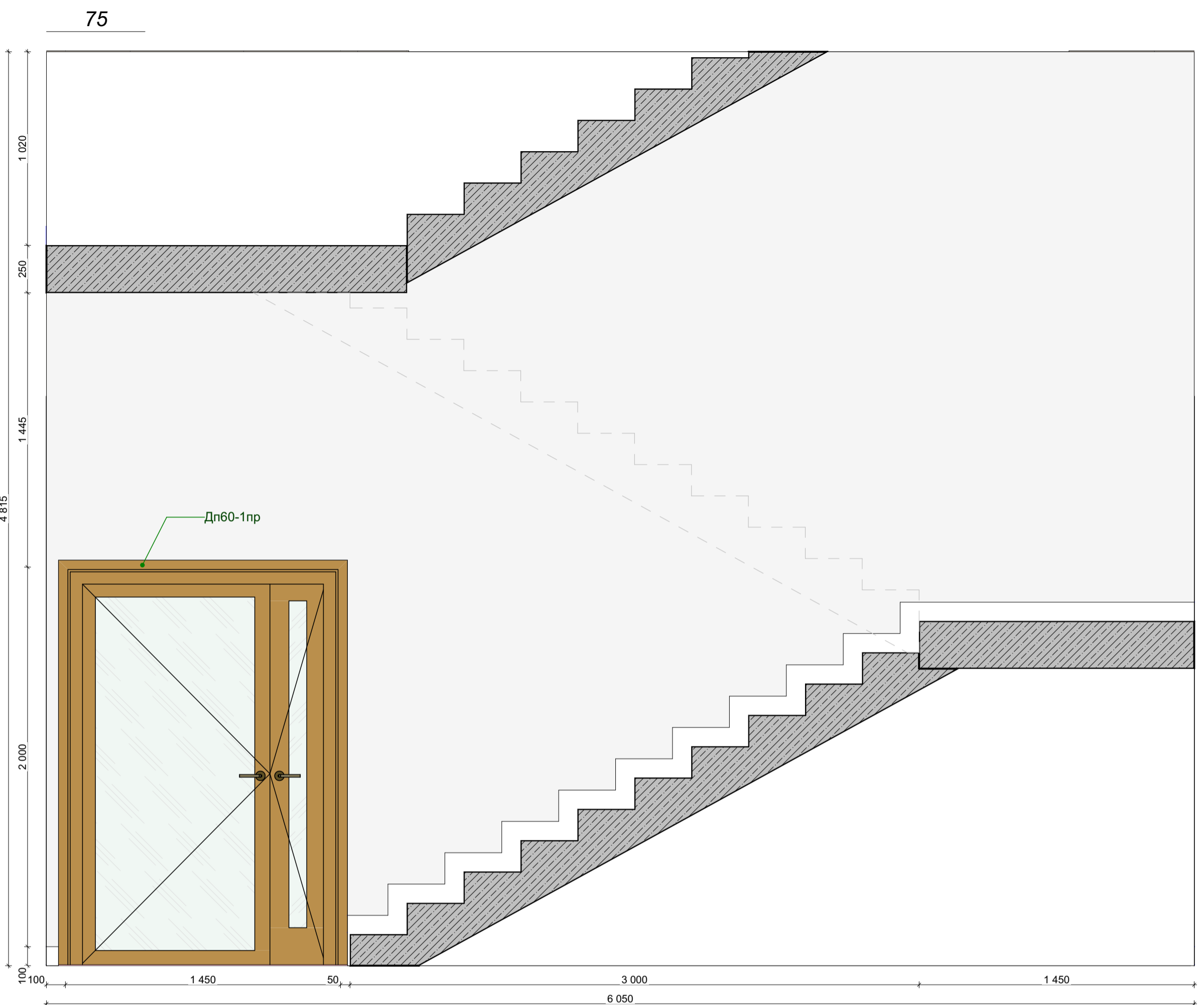

| Отделка стен | | | | | |
|--------------|---------|---|---------|------------|---|
| Обозн. | Образец | Наименование Покрытия | Площадь | Примечание | Ссылка |
| 3. 101 | | 101 Керамогранит Italon Материя Магнезио, цвет: бежевый, габаритные размеры: 30x60 (или аналог) | 500,70 | - | https://shop.italonceramica.ru/product/keramogranit-material-magnezio-30x60-610015000328/ |
| 3. 102 | | 102 Керамогранит Чеппо ди Гре, цвет: серый, габаритные размеры: 60x60 (или аналог) | 69,45 | - | https://kerama-marazzi.com/catalog/gres/dd605820/ |
| 3. 103 | | 103 Окраска водоэмульсионной матовой краской, цвет: белый RAL 9010 (выкрас согласовать с Архитектором проекта) | 106,84 | - | https://www.market-krasok.ru/help/colors/ral_classic/RAL-9010/ |
| 3. 104 | | 104 Окраска водоэмульсионной матовой краской, цвет: охра коричневая RAL 8001 (выкрас согласовать с Архитектором проекта) | 16,92 | - | https://www.market-krasok.ru/help/colors/ral_classic/RAL-8001/ |
| 3. 105 | | 105 Керамическая плитка для стен Atlas Concorde Brave 3D Blade Gyrsum 8BBG, цвет: бежевый, габаритные размеры: 400x800 (или аналог) | 11,69 | - | https://kap-repent.net/catalog/brave-40x80/brave-3d-blade-gyrsum-8bbg-40x80/ |

1. За отметку 0,000 принята отметка уровня чистового пола 1 этажа Лобби.
2. Все размеры уточнить по месту до начала производства работ. При возникновении отклонений в размерах все корректировки согласовать с Автором проекта.
3. Размеры со знаком * справочные – уточнить по месту. Требуется проверка всех размеров и уточнение архитектурных решений и объема строительного-отделочных работ после демонтажа в помещении.
4. Все материалы, предоставляемые Подрядчиком согласовать с Заказчиком и Архитектором.
5. Для согласования отделки 101, 102, ... необходимо сделать пробный выкрас в виде квадрата 1000x1000 мм. Колеровать не более 1 литра краски. Пробный выкрас согласовать с Авторами проекта и Заказчиком.
6. Все строительные-отделочные материалы должны соответствовать классу пожарной опасности КМ0.

Количество материала дано без учета технологического запаса! Предусмотреть запас!

| | | | | | |
|------------|--|--------------|--|----------------------------------|-------------------|
| 02/01-024 | | 1 этаж Лобби | | | |
| ГАП | | | | Интерьер | Студия РД Лист 76 |
| Архитектор | | | | | Дата |
| Архитектор | | | | Развертки 1 этажа Лобби Корпус 3 | 17.04.2025 |

Дизайн проект интерьеров помещений МОП Многофункционального
комплекса с подземным паркингом по адресу:
г. Москва, ул. Наметкина, вл. 10

КОРПУС №4

| Экспликация корпусов | | |
|----------------------|--------------|-------------|
| № | Наименование | Площадь |
| 1 | Корпус №1 | 208,85 |
| 2 | Корпус №2 | 303,09 |
| 3 | Корпус №3 | 272,69 |
| 4 | Корпус №4 | 257,91 |
| | | 1 042,54 м² |

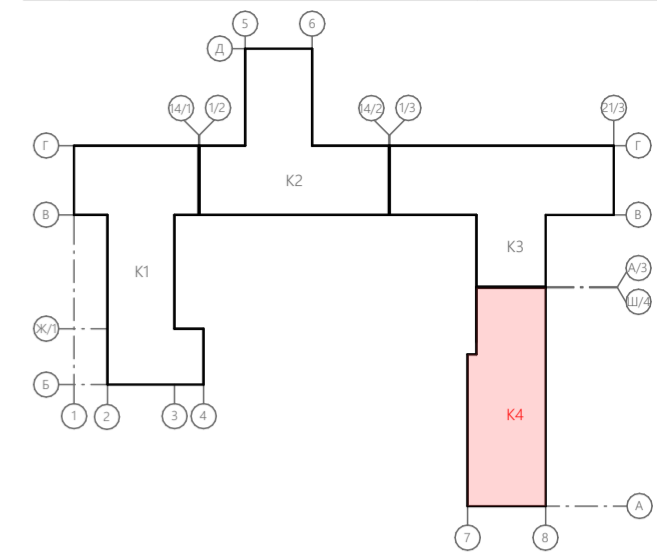
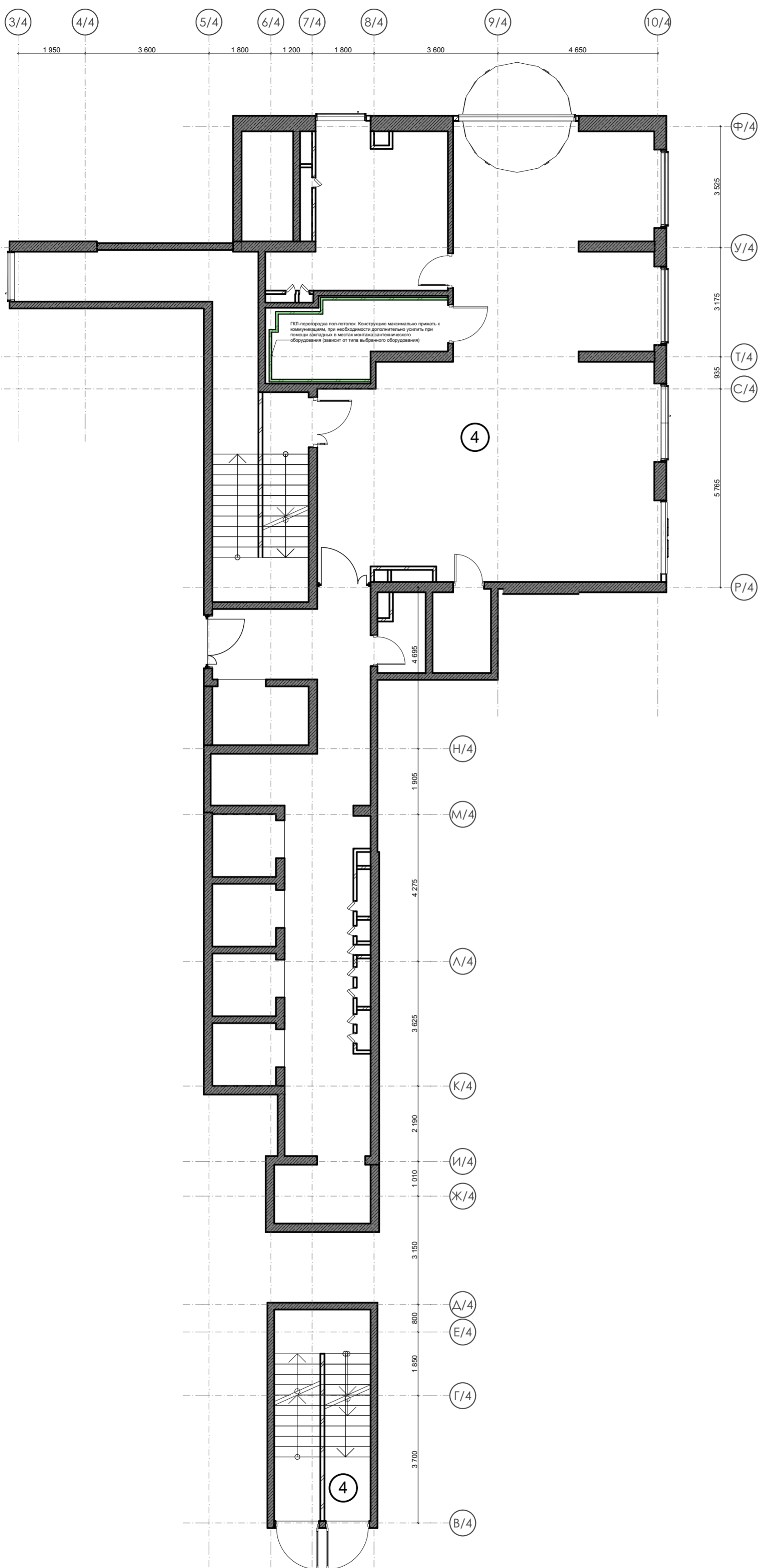

1. За отметку 0,000 принята отметка уровня чистового пола 1 этажа Лобби.
2. Все размеры уточнить по месту до начала производства работ. При возникновении отклонений в размерах все корректировки согласовать с Автором проекта.
3. Размеры со знаком * справочные – уточнить по месту.
4. Все материалы, предоставляемые Подрядчиком согласовать с Заказчиком и Архитектором.

| | | | | | |
|------------|--|-----------------------------|------------|------|--|
| 02/01-024 | | 1 этаж Лобби | | | |
| ГАП | | Интерьер | Стадия | Лист | |
| Архитектор | | | РД | 77 | |
| Архитектор | | План 1 этажа Лобби Корпус 4 | Дата | | |
| | | | 17.04.2025 | | |

План отделки 1 этажа Лобби Корпус 4

| Экспликация корпусов | | |
|----------------------|--------------|-------------|
| № | Наименование | Площадь |
| 1 | Корпус №1 | 208,85 |
| 2 | Корпус №2 | 303,09 |
| 3 | Корпус №3 | 272,69 |
| 4 | Корпус №4 | 257,91 |
| | | 1 042,54 м² |

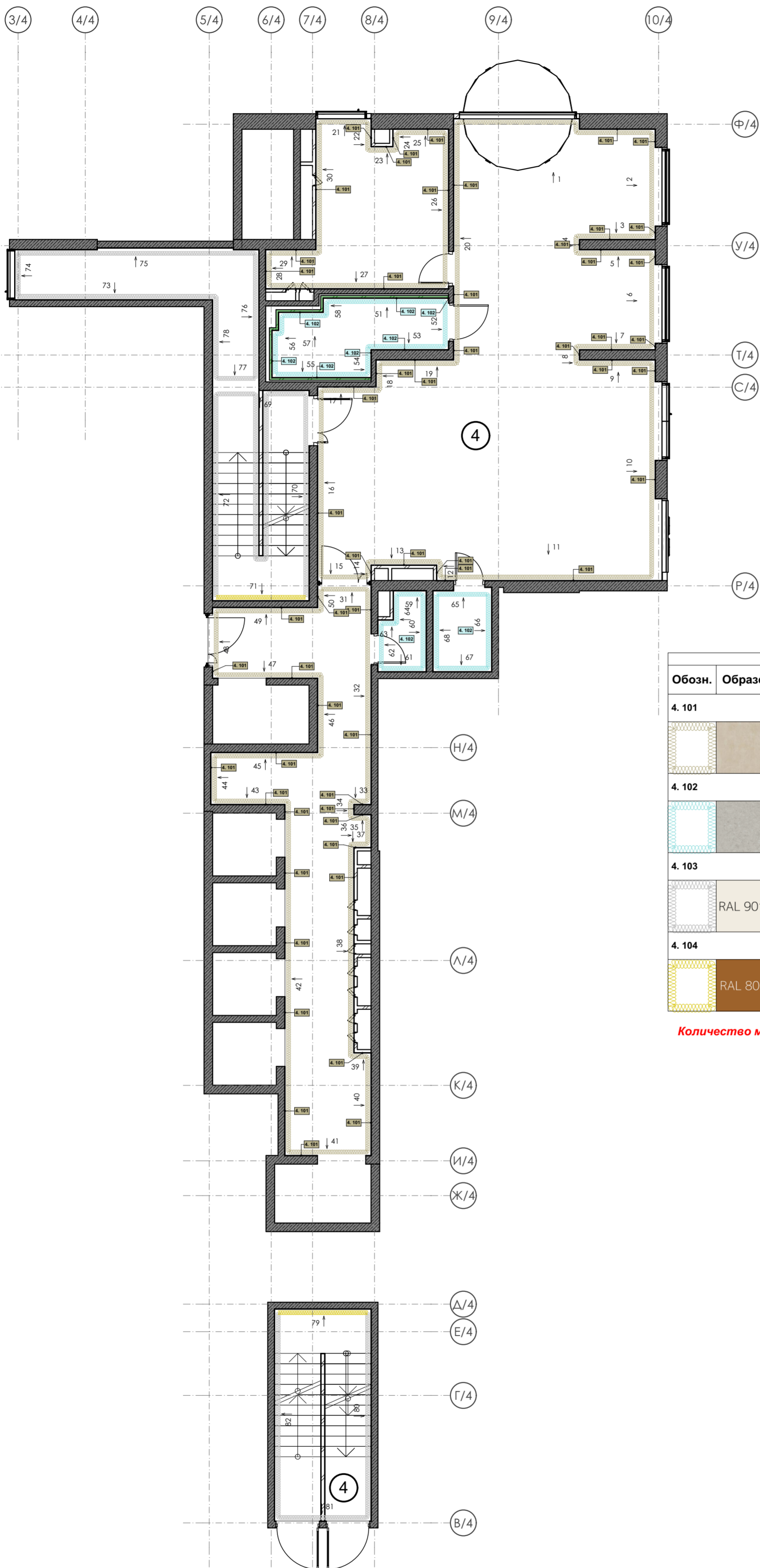

| Отделка стен | | | | | |
|--------------|---------|---|---------|------------|---|
| Обозн. | Образец | Наименование Покрытия | Площадь | Примечание | Ссылка |
| 4. 101 | | 101 Керамогранит Italon Материя Магнезио, цвет: бежевый, габаритные размеры: 30x60 (или аналог) | 531,79 | - | https://shop.italonceramica.ru/product/keramogranit-materiya-magnezio-30kh60-610015000328/ |
| 4. 102 | | 102 Керамогранит Чеппо ди Гре, цвет: серый, габаритные размеры: 60x60 (или аналог) | 86,21 | - | https://kerama-marazzi.com/catalog/gres/dd605820r/ |
| 4. 103 | | RAL 9010 103 Окраска водоэмульсионной матовой краской, цвет: белый RAL 9010 (выкрас согласовать с Архитектором проекта) | 193,06 | - | https://www.market-krasok.ru/help/colors/ral_classic/RAL-9010/ |
| 4. 104 | | RAL 8001 104 Окраска водоэмульсионной матовой краской, цвет: охра коричневая RAL 8001 (выкрас согласовать с Архитектором проекта) | 16,83 | - | https://www.market-krasok.ru/help/colors/ral_classic/RAL-8001/ |





Количество материала дано без учета технологического запаса! Предусмотреть запас!

1. За отметку 0,000 принята отметка уровня чистового пола 1 этажа Лобби.
2. Все размеры уточнить по месту до начала производства работ. При возникновении отклонений в размерах все корректировки согласовать с Автором проекта.
3. Размеры со знаком * справочные – уточнить по месту. Требуется проверка всех размеров и уточнение архитектурных решений и объема строительно-отделочных работ после демонтажа в помещении.
4. Все материалы, предоставляемые Подрядчиком согласовать с Заказчиком и Архитектором.
5. Для согласования отделки 101, 102, ... необходимо сделать пробный выкрас в виде квадрата 1000x1000 мм. Колеровать не более 1 литра краски. Пробный выкрас согласовать с Авторами проекта и Заказчиком.
6. Все строительные-отделочные материалы должны соответствовать классу пожарной опасности КМ0.
7. План отделки смотреть совместно с разделом ОВ

| | | | | | |
|------------|--|--------------|-------------------------------------|------|------|
| 02/01-024 | | 1 этаж Лобби | | | |
| ГАП | | Интерьер | Стадия | Лист | Дата |
| Архитектор | | | РД | 78 | |
| Архитектор | | | План отделки 1 этажа Лобби Корпус 4 | | |

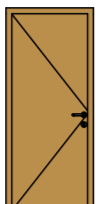
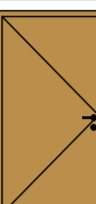
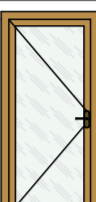
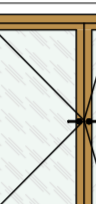
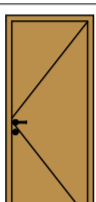
Ведомость дверей 1 этажа Лобби Корпус 4

Ведомость Дверей

| Расположение | № двери | Кол-во | Вид | Размер Проема (уточнить после строительных обмеров) | Количество полотен | Ориентация | Запирание | Предел огнестойкости | Производитель | Тип двери | Назначение | Покрyтия | Ссылка примера фурнитуры |
|--------------|----------|--------|---|---|--------------------|------------|------------------|----------------------|------------------------|--|---|---|---|
| Корпус №4 | | | | | | | | | | | | | |
| | Дп30-1пр | 1 |  | 900×2 100 | 1 | П | Завертка | EI30 | -* | -* | Двери в санузел для посетителей и ПУИ | МАТОВЫЙ МЕТАЛЛ ШАМПАНЫ S 3040-Y10R; Ручка раздельная Fuaro K. SL52. FLY (FLY SL) SSG-39 сатинированное золото (согласовать дополнительно) | https://market.yandex.ru/product-prizma-sigr-23/1740464629?sku=101884465807&uniqueId=892410&do-waremd5=vAJ_eu07aSdn5VYMdcJBA&sponsored=1 |
| | Дп30-2пр | 1 |  | 1 100×2 100 | 1 | П | Завертка | EI30 | -* | -* | Дверь в санузел для МГН | МАТОВЫЙ МЕТАЛЛ ШАМПАНЫ S 3040-Y10R; Ручка раздельная Fuaro K. SL52. FLY (FLY SL) SSG-39 сатинированное золото (согласовать дополнительно) | https://market.yandex.ru/product-prizma-sigr-23/1740464629?sku=101884465807&uniqueId=892410&do-waremd5=vAJ_eu07aSdn5VYMdcJBA&sponsored=1 |
| | Дп30-3пр | 1 |  | 1 000×2 100 | 1 | П | — | EI30 | -* | -* | Дверь из Зоны постаматов/банкоматов в Вестибюль | МАТОВЫЙ МЕТАЛЛ ШАМПАНЫ S 3040-Y10R; Стекло. Прозрачное; Ручка раздельная Fuaro K. SL52. FLY (FLY SL) SSG-39 сатинированное золото (согласовать дополнительно) | https://market.yandex.ru/product-prizma-sigr-23/1740464629?sku=101884465807&uniqueId=892410&do-waremd5=vAJ_eu07aSdn5VYMdcJBA&sponsored=1 |
| | Дп60-1пр | 1 |  | 1 450×2 100 | 2 | П | — | EIS60 | -* | -* | Двери в лестничную клетку | МАТОВЫЙ МЕТАЛЛ ШАМПАНЫ S 3040-Y10R; Стекло. Прозрачное; Ручка раздельная Fuaro K. SL52. FLY (FLY SL) SSG-39 сатинированное золото (согласовать дополнительно) | https://market.yandex.ru/product-prizma-sigr-23/1740464629?sku=101884465807&uniqueId=892410&do-waremd5=vAJ_eu07aSdn5VYMdcJBA&sponsored=1 |
| | Дс-1л | 1 |  | 900×2 100 | 1 | Л | завертка | EI30 | -* | -* | Двери в санузлы для посетителей и ПУИ | Paving-Asphalt Smooth; МАТОВЫЙ МЕТАЛЛ ШАМПАНЫ S 3040-Y10R | https://market.yandex.ru/product-prizma-sigr-23/1740464629?sku=101884465807&uniqueId=892410&do-waremd5=vAJ_eu07aSdn5VYMdcJBA&sponsored=1 |
| | Лст-2л | 3 |  | 300×400 | 1 | Л | Нажимная защелка | — | ПФ "Хаммер" или аналог | Люк"Стил"под плитку | Двери в технических нишах | Полотно - Керамогранит Italon Материя Магнезио, цвет: бежевый, габаритные размеры: 30x600 (или аналог) | — |
| | Лст-2пр | 2 |  | 300×400 | 1 | П | Нажимная защелка | — | ПФ "Хаммер" или аналог | Люк"Стил"под плитку | Двери в технических нишах | Полотно - Керамогранит Italon Материя Магнезио, цвет: бежевый, габаритные размеры: 30x600 (или аналог) | — |
| | Лст-3л | 3 |  | 300×400 | 1 | Л | Замок ключ | EI60 | ПФ "Хаммер" или аналог | Люк-дверь противопожарный"Техно"под плитку | Лючок противопожарный в технических нишах(ЭОМ,СС) | Полотно - Керамогранит Italon Материя Магнезио, цвет: бежевый, габаритные размеры: 30x600 (или аналог) | — |
| | Лст-3пр | 2 |  | 300×400 | 1 | П | Замок ключ | EI60 | ПФ "Хаммер" или аналог | Люк-дверь противопожарный"Техно"под плитку | Лючок противопожарный в технических нишах(ЭОМ,СС) | Полотно - Керамогранит Italon Материя Магнезио, цвет: бежевый, габаритные размеры: 30x600 (или аналог) | — |

1. За отметку 0,000 принята отметка уровня чистового пола 1 этажа Лобби.
2. Все размеры уточнить по месту до начала производства работ. При возникновении отклонений в размерах все корректировки согласовать с Автором проекта.
3. Размеры со знаком * справочные – уточнить по месту. Требуется проверка всех размеров и уточнение архитектурных решений и объема строительно-отделочных работ после демонтажа в помещении.
4. Все материалы, предоставляемые Подрядчиком согласовать с Заказчиком и Архитектором.

| | | | | | |
|------------|--|--------------|--|---|-----------------|
| 02/01-024 | | 1 этаж Лобби | | | |
| ГАП | | | | Интерьер | Стадия |
| Архитектор | | | | | РД |
| Архитектор | | | | Ведомость дверей 1 этажа Лобби Корпус 4 | Лист 80 |
| | | | | | Дата 17.04.2025 |

Схема расстановки оборудования 1 этажа Лобби Корпус 4

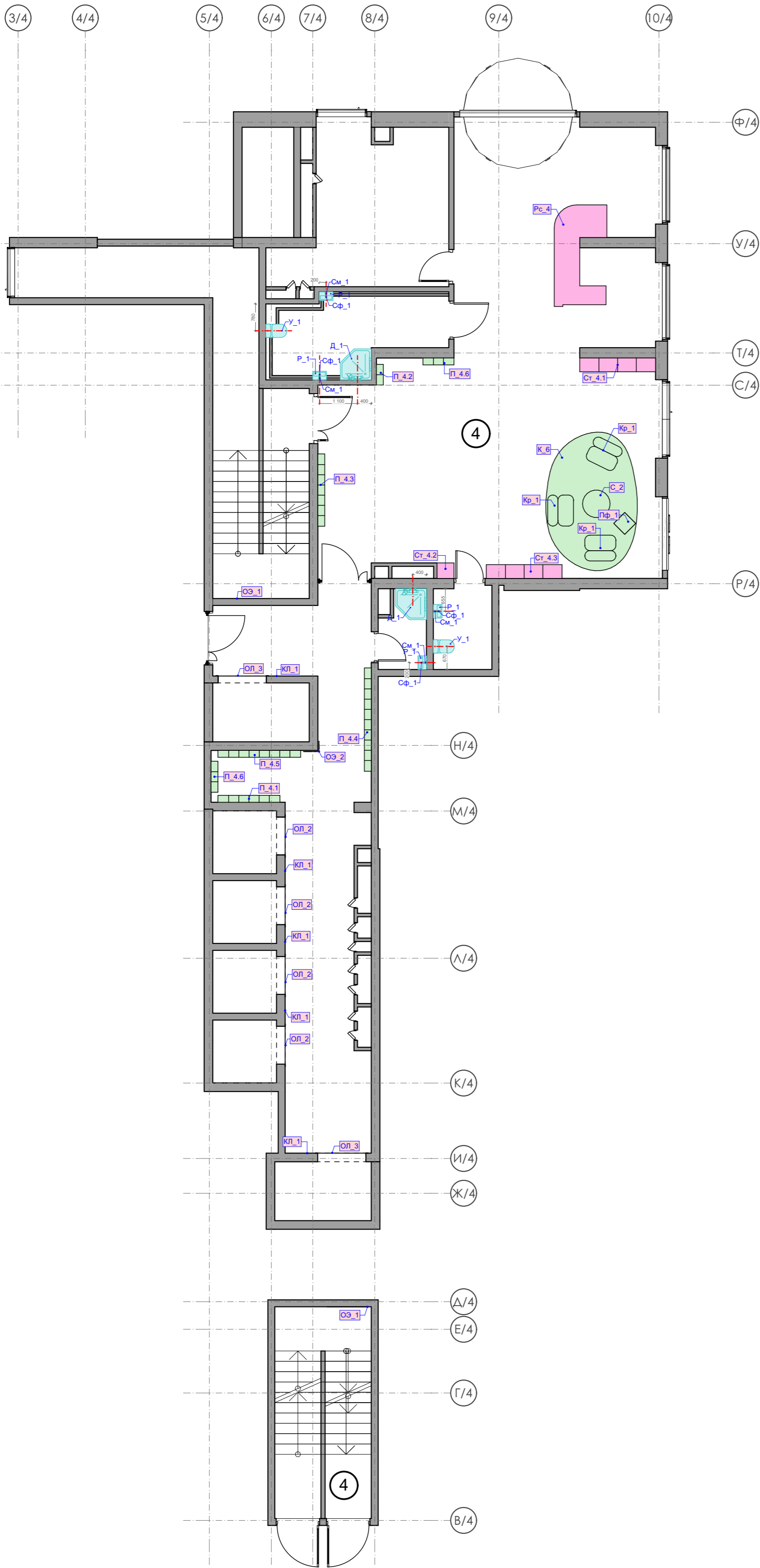

| Экспликация корпусов | | |
|----------------------|--------------|-------------|
| № | Наименование | Площадь |
| 1 | Корпус №1 | 208,85 |
| 2 | Корпус №2 | 303,09 |
| 3 | Корпус №3 | 272,89 |
| 4 | Корпус №4 | 257,91 |
| | | 1 042,54 м² |

| Спецификация покупного оборудования (мебель) | | | | |
|--|-----|--|--------|---|
| Обозн. | Вид | Наименование | Кол-во | Ссылка |
| Д_1 | | Диван. Артикул L22-2SL. Обивка и декор подбирается при заказе согласно дизайн проекту | 1 | https://www.slavstol.ru/siline-divan-rocks.html |
| К_1 | | Ковер. Цвет и форму согласовать дополнительно | 1 | |
| К_2 | | Ковер. Цвет и форму согласовать дополнительно | 1 | |
| К_3 | | Ковер. Цвет и форму согласовать дополнительно | 1 | |
| К_4 | | Ковер. Цвет и форму согласовать дополнительно | 1 | |
| К_5 | | Ковер. Цвет и форму согласовать дополнительно | 1 | |
| К_6 | | Ковер. Цвет и форму согласовать дополнительно | 1 | |
| Кр_1 | | Кресло. Артикул L22-1S. Обивка и декор подбирается при заказе согласно дизайн проекту | 13 | https://www.slavstol.ru/siline-divan-rocks.html |
| П_1.1 | | Почтовый ящик | 1 | https://arhgrille.com/pochtovye-yashchiki |
| П_1.2 | | Почтовый ящик | 2 | https://arhgrille.com/pochtovye-yashchiki |
| П_1.3 | | Почтовый ящик | 1 | https://arhgrille.com/pochtovye-yashchiki |
| П_2.1 | | Почтовый ящик | 1 | https://arhgrille.com/pochtovye-yashchiki |
| П_2.2 | | Почтовый ящик | 2 | https://arhgrille.com/pochtovye-yashchiki |
| П_2.3 | | Почтовый ящик | 2 | https://arhgrille.com/pochtovye-yashchiki |
| П_2.4 | | Почтовый ящик | 1 | https://arhgrille.com/pochtovye-yashchiki |
| П_3.1 | | Почтовый ящик | 3 | https://arhgrille.com/pochtovye-yashchiki |
| П_3.2 | | Почтовый ящик | 3 | https://arhgrille.com/pochtovye-yashchiki |
| П_3.3 | | Почтовый ящик | 1 | https://arhgrille.com/pochtovye-yashchiki |
| П_4.1 | | Почтовый ящик | 1 | https://arhgrille.com/pochtovye-yashchiki |
| П_4.2 | | Почтовый ящик | 1 | https://arhgrille.com/pochtovye-yashchiki |
| П_4.3 | | Почтовый ящик | 1 | https://arhgrille.com/pochtovye-yashchiki |
| П_4.4 | | Почтовый ящик | 1 | https://arhgrille.com/pochtovye-yashchiki |
| П_4.5 | | Почтовый ящик | 1 | https://arhgrille.com/pochtovye-yashchiki |
| П_4.6 | | Почтовый ящик | 2 | https://arhgrille.com/pochtovye-yashchiki |
| Пф_1 | | Пуф. Артикул L22-2PK-500. Обивка и декор подбирается при заказе согласно дизайн проекту. | 5 | https://www.slavstol.ru/siline-divan-rocks.html |
| С_2 | | Журнальный столик | 5 | https://scanddy.ru/catalog/mebel/stoly/zhumalnyy_stol_test-p/zhumalnyy_stol_iz_kolleksii_s_pace20792/ |



Почтовые ящики П_1.1 - П_4.6 : Материал дверки: латунь. Корпус: х/к сталь 1 мм с порошковой покраской по каталогу Ral 1002. Цифры вырезанные напорозом или лазерная гравировка. Шрифт: аналогично используемому в оборудовании ОЭ_1, ОЭ_2. Комплект: замки, ключи.

КОЛИЧЕСТВО И КОНФИГУРАЦИЯ ПОЧТОВЫХ ЯЩИКОВ П_1.1 - П_4.6 ОТОБРАЖЕНЫ НА РАЗВЕРТКАХ В КАЧЕСТВЕ ПРИМЕРА. ДОПОЛНИТЕЛЬНО СОГЛАСОВАТЬ ВВОДНЫЕ С ПОДРЯДЧИКОМ, ЗАКАЗЧИКОМ И АРХИТЕКТОРОМ

| Спецификация сантехнических приборов | | | | | |
|--------------------------------------|--------|---|--------|-------------|---|
| Имя Связанной Зоны | Обозн. | Описание | Кол-во | Внешний вид | Ссылка |
| Корпус №4 | | | | | |
| | Д_1 | Душевой уголок Vincea Stresa VSP-1S900CL 90x90, профиль хром, стекло прозрачное | 2 | | https://santehnika-online.ru/product/dushevoy_ug_olok_vincea_stresa_vsp_1s900cl_90x90_profil_khrom_steklo_prozrachnoe/510308/ |
| | Р_1 | Раковина подвесная без пьедестала. Габариты (ШxГxВ): 400x250x130". Установка смесителя сбоку. | 4 | | https://santehnika-online.ru/product/rukomoynik_j_acob_delafon_odeon_up_e479_9g_40_sm_5533009/137488/ |
| | См_1 | Смеситель для раковины Р_1, цвет: хром. | 4 | | https://santehnika-online.ru/product/smesitel_dlya_rakoviny_stworki_karlstad_kas_01cr/550061/ |
| | Сф_1 | Сифон для раковины Р_1, цвет: хром. | 4 | | https://santehnika-online.ru/product/sifon_dlya_rakoviny_kludi_1002005_00_khrom/226466/ |
| | У_1 | Унитаз с бачком напольный. Габариты (ШxГxВ): 370x605x800. | 2 | | https://santehnika-online.ru/product/uniaz_komp_akt_ceruttispa_sella_c19864_bezobodkovyy_s_mikroliftom_belyy/644650/?q=ceruttispa+sella+c19864&s= |

| Оборудование индивидуального изготовления | | | | |
|---|------------------------------------|--------|-------------|------------|
| Обозн. | Наименование | Кол-во | Зона | Примечание |
| КП_1 | Оформление кнопки лифта | 18 | Все корпуса | Лист №107 |
| ОП_1 | Облицовка лифта | 4 | Все корпуса | Лист №106 |
| ОП_2 | Облицовка лифта | 19 | Все корпуса | Лист №107 |
| ОП_3 | Облицовка лифта | 2 | Корпус №4 | Лист №106 |
| ОЭ_1 | Обозначение этажа на лестнице | 6 | Все корпуса | Лист №108 |
| ОЭ_2 | Обозначение этажа в лифтовом холле | 4 | Все корпуса | Лист №108 |
| Рс_1 | Ресепшен | 1 | Корпус №1 | Лист №110 |
| Рс_2 | Ресепшен | 1 | Корпус №2 | Лист №111 |
| Рс_3 | Ресепшен | 1 | Корпус №3 | Лист №112 |
| Рс_4 | Ресепшен | 1 | Корпус №4 | Лист №113 |
| Ст_1.1 | Стеллаж | 1 | Корпус №1 | Лист №114 |
| Ст_1.2 | Стеллаж | 1 | Корпус №1 | Лист №114 |
| Ст_2.1 | Стеллаж | 1 | Корпус №2 | Лист №115 |
| Ст_2.2 | Стеллаж | 1 | Корпус №2 | Лист №115 |
| Ст_3.1 | Стеллаж | 1 | Корпус №3 | Лист №116 |
| Ст_4.1 | Стеллаж | 1 | Корпус №4 | Лист №117 |
| Ст_4.2 | Стеллаж | 1 | Корпус №4 | Лист №117 |
| Ст_4.3 | Стеллаж | 1 | Корпус №4 | Лист №117 |

- За отметку 0,000 принята отметка уровня чистового пола 1 этажа Лобби.
- Все размеры уточнить по месту до начала производства работ. При возникновении отклонений в размерах все корректировки согласовать с Автором проекта.
- Размеры со знаком * справочные – уточнить по месту.
- Все материалы, предоставляемые Подрядчиком согласовать с Заказчиком и Архитектором.
- План расстановки оборудования смотреть с листами 87-94

| | | | | | |
|------------|--|---|--|------------|------|
| 02/01-024 | | 1 этаж Лобби | | | |
| ГАП | | Интерьер | | Стация | Лист |
| Архитектор | | | | РД | 81 |
| Архитектор | | Схема расстановки оборудования 1 этажа Лобби Корпус 4 | | Дата | |
| | | | | 17.04.2025 | |

| Экспликация корпусов | | |
|----------------------|--------------|-------------|
| № | Наименование | Площадь |
| 1 | Корпус №1 | 208,85 |
| 2 | Корпус №2 | 303,09 |
| 3 | Корпус №3 | 272,69 |
| 4 | Корпус №4 | 257,91 |
| | | 1 042,54 м² |

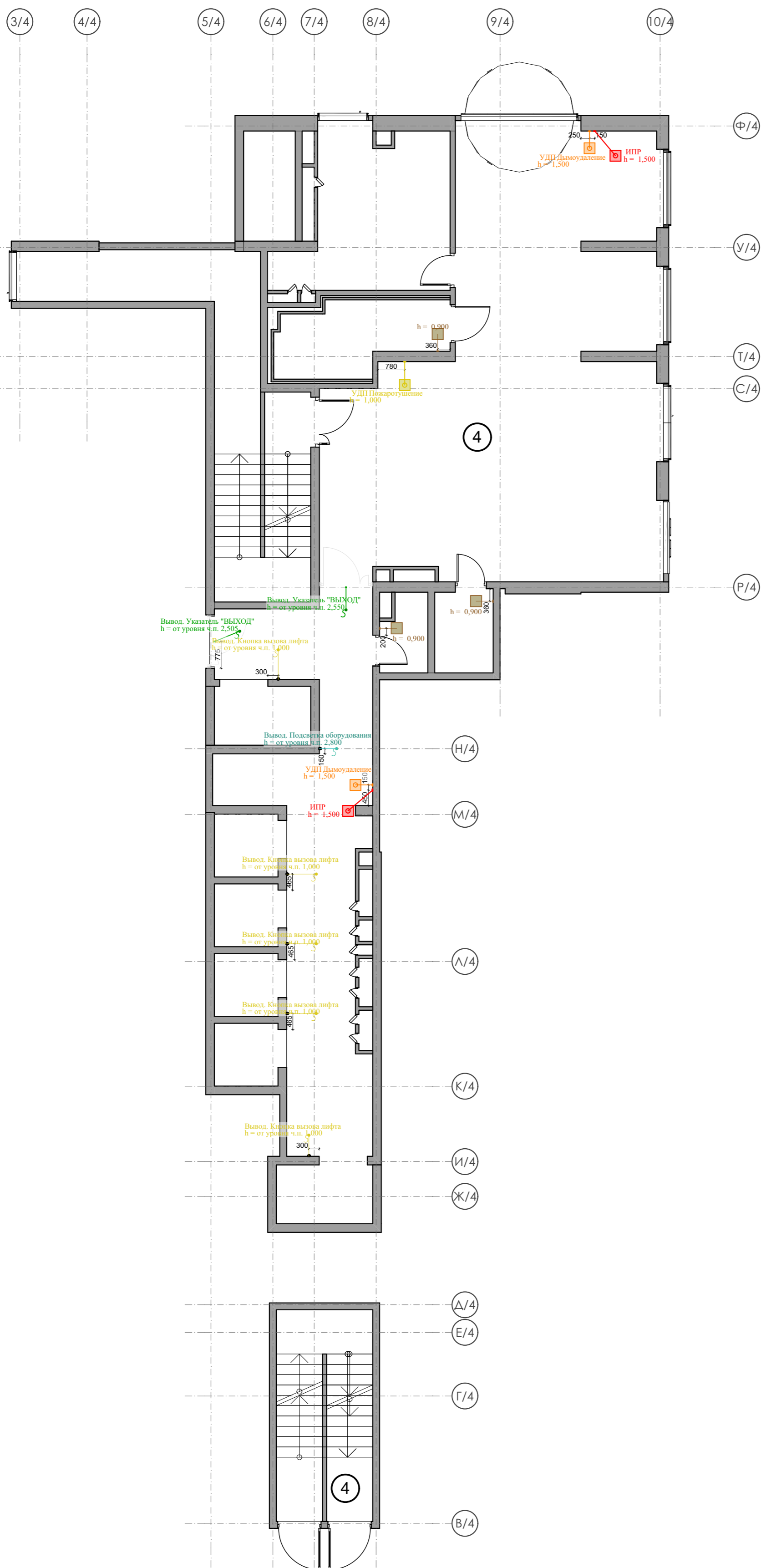

Спецификация электроустановочных изделий

| Расположение | Обозначение | Отображение | Вид изделия | Наименование | Кол-во | Ссылка |
|--------------|------------------------|-------------|-------------|---|--------|---|
| Корпус №4 | | | | | | |
| | Выключатель | | | Выключатель 1-клавишный Schneider Electric ATLASDESIGN, цвет шампань | 3 | https://schneider-russia.com/vyklyuchateli/vyklyuchateli-i-pereklyuchateli/vyklyuchatel-1-klavishnyy-schneider-electric-atlasdesign-skrutyi-montaj-shampan |
| | ИПР | | | Извещатель пожарный ручной ИПР 513-11ИК3-A-R3 ИПР 513-11ИК3-A-R3 Rubezh. Накладной | 2 | https://www.etm.ru/cat/nn/9418316 |
| | Кнопка вызова лифта | | | Выход для кнопки вызова лифта | 5 | — |
| | Подсветка оборудования | | | Выход для подсветки оборудования индивидуального изготовления | 1 | — |
| | УДП Дымоудаление | | | Устройство дистанционного пуска УДП 513-11 прот. R3ПУСК ДЫМОУДАЛЕНИЯ, цвет оранжевый УДП513-11-R3ПУСК ДМ цвет оранжевый Rubezh. Накладной | 2 | https://www.etm.ru/cat/nn/1320904 |
| | УДП Пожаротушение | | | Устройство дистанционного пуска УДП 513-11 прот. R3 "ПУСК ПОЖАРТУШЕНИЯ", цвет желтый УДП513-11-R3ПУСК ПТ желт Rubezh. Накладной | 1 | https://www.etm.ru/cat/nn/2122152 |
| | Указатель "ВЫХОД" | | | Оповещатель световой, двухстороннее исполнение с петлями для потолочного крепления Молния-2-12 ВЫХОД зеленый фон Молния 2-12 Вых Вистл. Накладной | 2 | https://www.etm.ru/cat/nn/5289026 |

1. За отметку 0,000 принята отметка уровня чистового пола 1 этажа Лобби.
2. Все размеры уточнить по месту до начала производства работ. При возникновении отклонений в размерах все корректировки согласовать с Автором проекта.
3. Размеры со знаком * справочные – уточнить по месту.
4. Все материалы, предоставляемые Подрядчиком согласовать с Заказчиком и Архитектором.
5. План оконечных устройств смотреть совместно с разделами: ГКО-497/21 - ЭОМ, ГКО-497/21 - АПС-1, МГН ГКО-497/21 - АПС - 1

| | | | | | |
|------------|--|--|--|------------|------|
| 02/01-024 | | 1 этаж Лобби | | | |
| ГАП | | Интерьер | | Стадия | Лист |
| Архитектор | | | | РД | 82 |
| Архитектор | | План расстановки оконечных устройств систем 1 этажа Лобби Корпус 4 | | Дата | |
| | | | | 17.04.2025 | |

План пола 1 этажа Лобби Корпус 4

| Экспликация корпусов | | |
|----------------------|--------------|-------------|
| № | Наименование | Площадь |
| 1 | Корпус №1 | 208,85 |
| 2 | Корпус №2 | 303,09 |
| 3 | Корпус №3 | 272,69 |
| 4 | Корпус №4 | 257,91 |
| | | 1 042,54 м² |

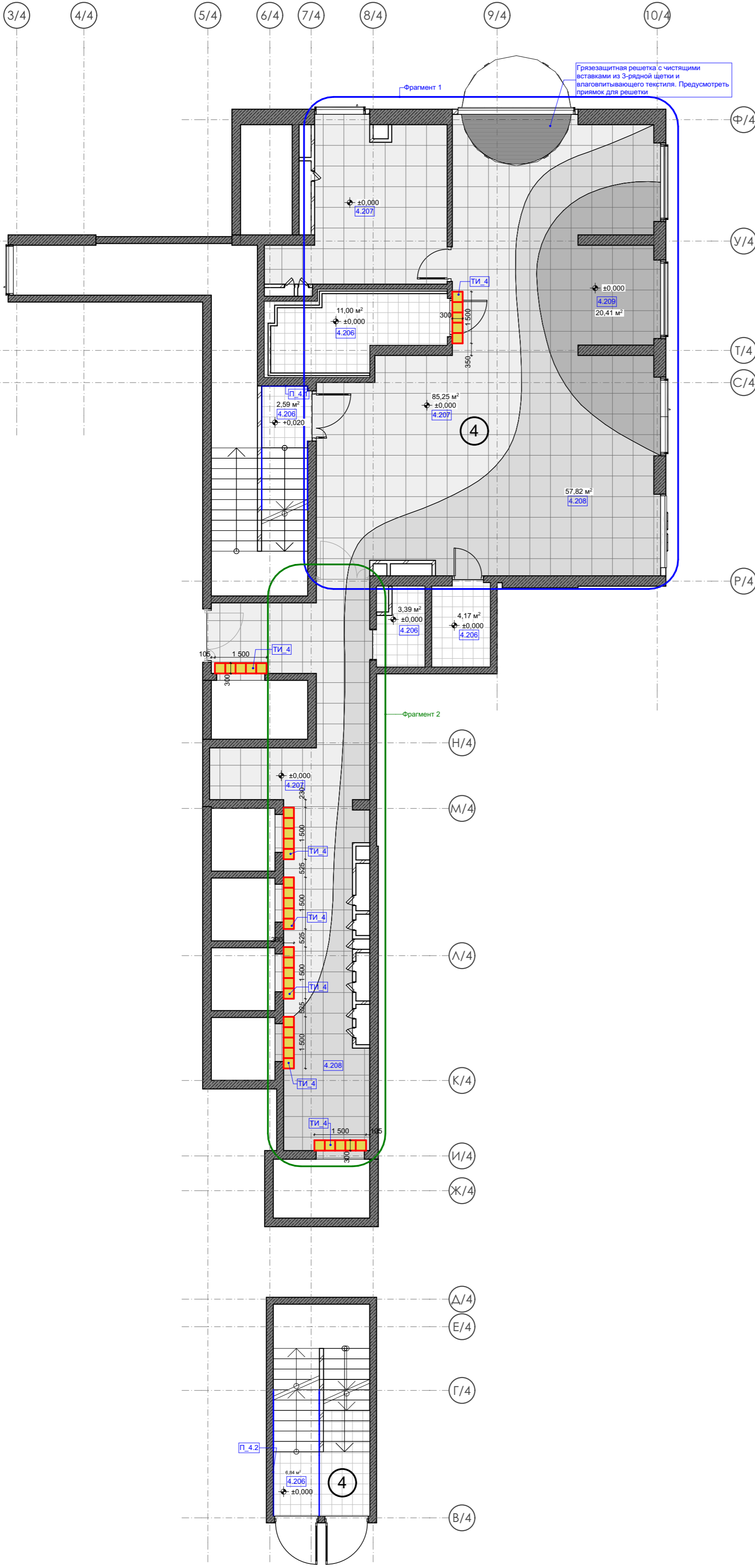

| Спецификация тактильных индикаторов для МГН | | | | |
|---|-----|---|---------|---|
| Обозн. | Вид | Описание | Площадь | Ссылка |
| ТИ_1 | | Тактильные индикаторы, конус в ряд, нержавеющая сталь. Кол-во уточнить на месте | 2,52 | https://rosivatehnika.ru/product/taktilnyy-indikator-konus-bez-shifta-d35kh4.5mm-nerzhavyeshchaya-stal/ |
| ТИ_2 | | Тактильные индикаторы, конус в ряд, нержавеющая сталь. Кол-во уточнить на месте | 2,16 | https://rosivatehnika.ru/product/taktilnyy-indikator-konus-bez-shifta-d35kh4.5mm-nerzhavyeshchaya-stal/ |
| ТИ_3 | | Тактильные индикаторы, конус в ряд, нержавеющая сталь. Кол-во уточнить на месте | 2,88 | https://rosivatehnika.ru/product/taktilnyy-indikator-konus-bez-shifta-d35kh4.5mm-nerzhavyeshchaya-stal/ |
| ТИ_4 | | Тактильные индикаторы, конус в ряд, нержавеющая сталь. Кол-во уточнить на месте | 3,15 | https://rosivatehnika.ru/product/taktilnyy-indikator-konus-bez-shifta-d35kh4.5mm-nerzhavyeshchaya-stal/ |

| Покрyтия пола | | | | | | |
|---------------|----------------------|-----|---|--------|--------------|--------------|
| Номер | Отображение на плане | Вид | Наименование | Ссылка | Площадь (м2) | Расположение |
| 4.206 | | | 206 Керамогранит Estima ST011 300x300 неполированный цвет серый | | 27,81 | Корпус №4 |
| 4.207 | | | 207 ТЕРРАЦЦИО СЕРЬИ СВЕТЛЫЙ ОБРЕЗНОЙ 60X60 SG632420R | | 85,25 | Корпус №4 |
| 4.208 | | | 208 ТЕРРАЦЦИО СЕРЬИ ОБРЕЗНОЙ 60X60 SG632620R | | 57,81 | Корпус №4 |
| 4.209 | | | 209 ТЕРРАЦЦИО СЕРЬИ ТЕМНЫЙ ОБРЕЗНОЙ 60X60 SG632820R | | 20,42 | Корпус №4 |

Количество материала дано без учета технологического запаса! Предусмотреть запас!

| Спецификация Плинтуса | | | | | |
|-----------------------|-------------|-----|---|-------------|--------------|
| Обозн. | Отображение | Вид | Материал | Длина, м.п. | Расположение |
| П_4.1 | | | 206 Керамогранит Estima ST011 300x300 неполированный цвет серый | 27,23 | Корпус №4 |
| П_4.2 | | | 206 Керамогранит Estima ST011 300x300 неполированный цвет серый | 24,59 | Корпус №4 |

Количество материала дано без учета технологического запаса! Предусмотреть запас!

| Покрyтие лестницы | | | | | | |
|---|---|---|---|---|---|---|
| Обозначение | 4.1_Пдс | 4.1_Пл | 4.1_Ст | 4.2_Пдс | 4.2_Пл | 4.2_Ст |
| 3D вид | | | | | | |
| Фото | | | | | | |
| Покрyтие подступенка | 206 Керамогранит Estima ST011 300x300 неполированный цвет серый | --- | --- | 206 Керамогранит Estima ST011 300x300 неполированный цвет серый | --- | --- |
| Площадь подступенка, м2 | 7,37 | --- | --- | 6,82 | --- | --- |
| Покрyтие ступеньки и межэтажной площадки | --- | 206 Керамогранит Estima ST011 300x300 неполированный цвет серый | 206 Керамогранит Estima ST011 300x300 неполированный цвет серый | 206 Керамогранит Estima ST011 300x300 неполированный цвет серый | 206 Керамогранит Estima ST011 300x300 неполированный цвет серый | 206 Керамогранит Estima ST011 300x300 неполированный цвет серый |
| Площадь ступеньки и межэтажной площадки, м2 | --- | 8,68 | 12,52 | --- | 8,84 | 10,86 |
| Расположение | | | | | | |
| Ссылка | | | | | | |
| Количество | 30 | 2 | 30 | 26 | 2 | 26 |

Количество материала дано без учета технологического запаса! Предусмотреть запас!

- За отметку 0,000 принята отметка уровня чистового пола 1 этажа Лобби.
- Все размеры уточнить по месту до начала производства работ. При возникновении отклонений в размерах все корректировки согласовать с Автором проекта.
- Размеры со знаком * справочные – уточнить по месту. Требуется проверка всех размеров и уточнение архитектурных решений и объема строительно-отделочных работ после демонтажа в помещении.
- Все материалы, предоставляемые Подрядчиком согласовать с Заказчиком и Архитектором.
- Все площади покрытий даны БЕЗ УЧЕТА технологического запаса. Минимальный объем запаса не менее 5-10%. Точный процент запаса получить от Производителя работ.
- Стyki разных типов покрытий выполнить по оси дверного проема
- Все строительно-отделочные материалы должны соответствовать классу пожарной опасности КМ0.

| | | | | | |
|------------|--|----------------------------------|--|-------|------------|
| 02/01-024 | | 1 этаж Лобби | | | |
| ГАП | | Интерьер | | Стдия | Лист |
| Архитектор | | | | РД | 83 |
| Архитектор | | План пола 1 этажа Лобби Корпус 4 | | Дата | |
| | | | | | 17.04.2025 |

Фрагмент 1

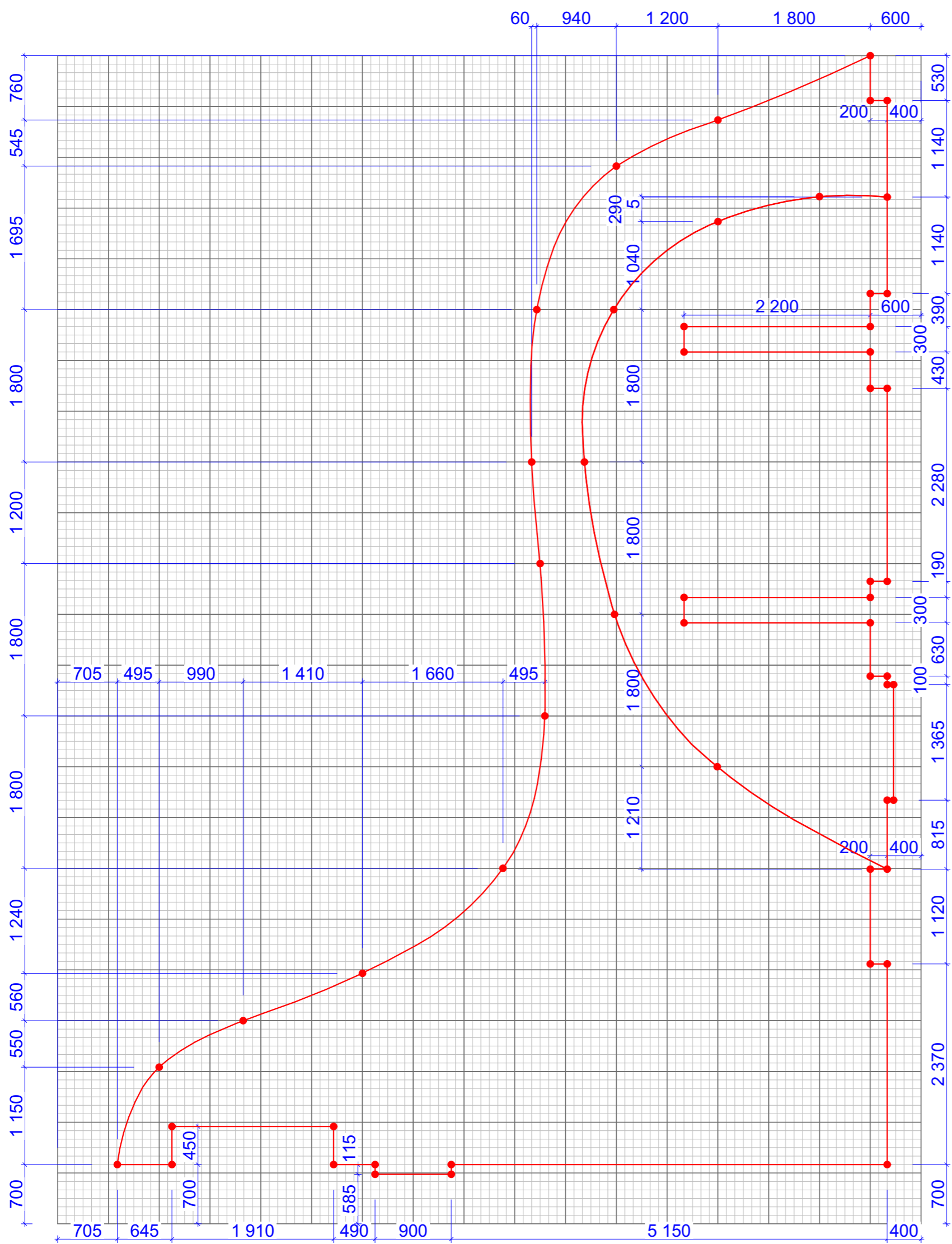

Фрагмент 2

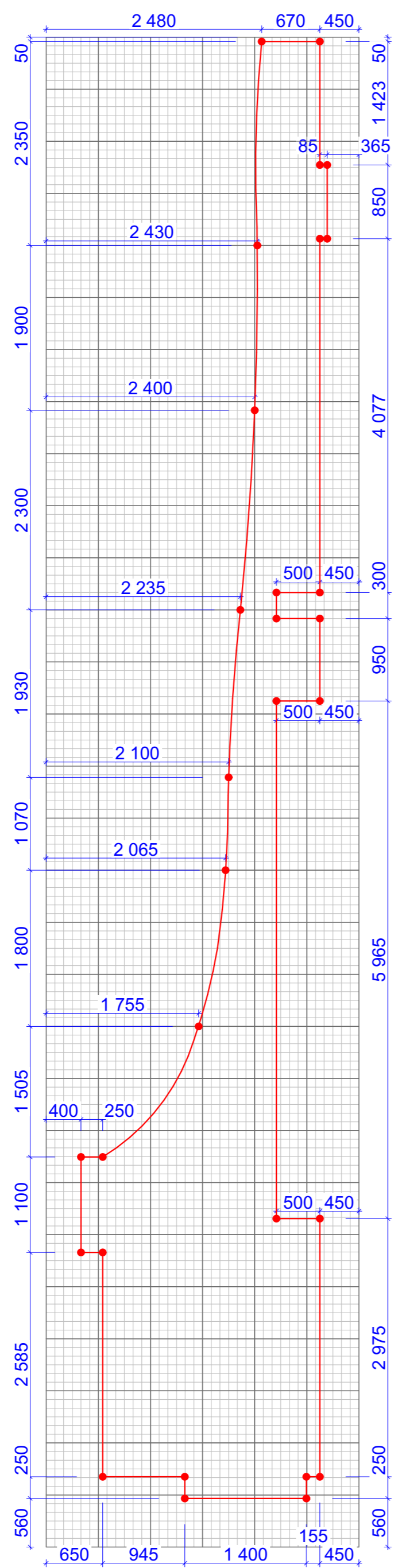

1. За отметку 0,000 принята отметка уровня чистового пола 1 этажа Лобби.
2. Все размеры уточнить по месту до начала производства работ. При возникновении отклонений в размерах все корректировки согласовать с Автором проекта.
3. Размеры со знаком * справочные – уточнить по месту. Требуется проверка всех размеров и уточнение архитектурных решений и объема строительно-отделочных работ после демонтажа в помещении.
4. Все материалы, предоставляемые Подрядчиком согласовать с Заказчиком и Архитектором.
5. Все площади покрытий даны БЕЗ УЧЕТА технологического запаса. Минимальный объем запаса не менее 5-10%. Точный процент запаса получить от Производителя работ.
6. Стyki разных типов покрытий выполнить по оси дверного проема
7. Все строительные-отделочные материалы должны соответствовать классу пожарной опасности КМ0.

| | | | | | |
|------------|--|---|--|------------|------|
| 02/01-024 | | 1 этаж Лобби | | | |
| ГАП | | Интерьер | | Стадия | Лист |
| Архитектор | | | | РД | 84 |
| Архитектор | | Фрагменты раскладки пола Лобби Корпус 4 | | Дата | |
| | | | | 17.04.2025 | |

План потолка с указанием отделки 1 этажа Лобби Корпус 4

| Экспликация корпусов | | |
|----------------------|--------------|-------------|
| № | Наименование | Площадь |
| 1 | Корпус №1 | 208,85 |
| 2 | Корпус №2 | 303,09 |
| 3 | Корпус №3 | 272,69 |
| 4 | Корпус №4 | 257,91 |
| | | 1 042,54 м² |

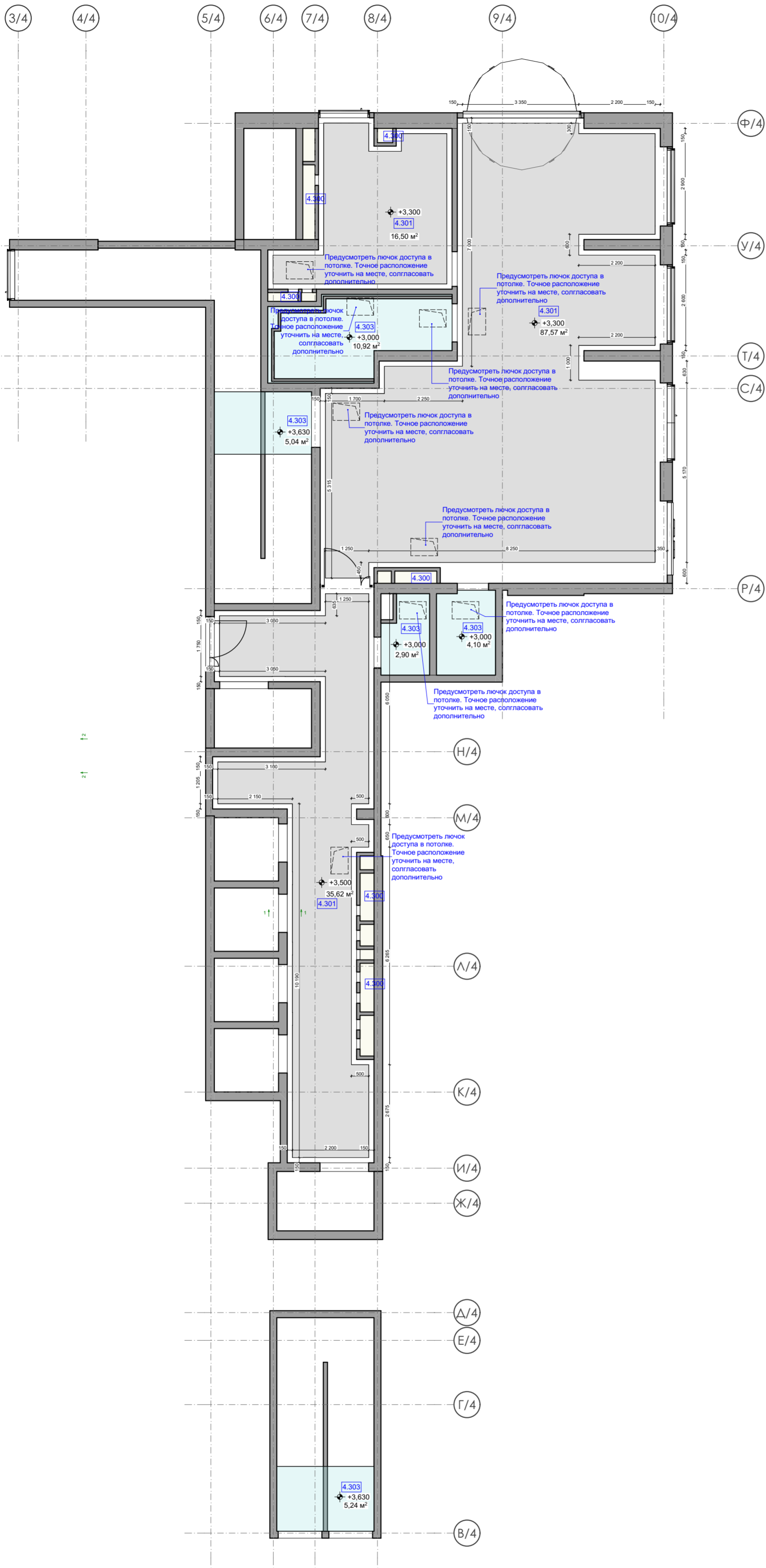

| Ведомость отделки потолка | | | | | |
|---------------------------|-----------|--|---------|--------|------------|
| Обозн. | Штриховка | Наименование | Площадь | Ссылка | Примечание |
| 4.300 | | | | | |
| | | 300. Без отделки | 4,26 | | |
| 4.301 | | | | | |
| | | 301 Акустический белый гипс | 139,69 | | |
| 4.303 | | | | | |
| | | 303 Шпаклёвка, покраска влагостойкой краской КМ0 | 28,20 | | |

Количество материала дано без учета технологического запаса! Предусмотреть запас!

1. За отметку 0,000 принята отметка уровня чистового пола 1 этажа Лобби.
2. Все размеры уточнить по месту до начала производства работ. При возникновении отклонений в размерах все корректировки согласовать с Автором проекта.
3. Размеры со знаком * справочные – уточнить по месту. Требуется проверка всех размеров и уточнение архитектурных решений и объема строительно-отделочных работ после демонтажа в помещении.
4. Все материалы, предоставляемые Подрядчиком согласовать с Заказчиком и Архитектором.
5. Все площади покрытий даны БЕЗ УЧЕТА технологического запаса. Минимальный объем запаса не менее 5-10%. Точный процент запаса получить от Производителя работ.
6. Все строительные-отделочные материалы должны соответствовать классу пожарной опасности КМ0.

| | | | | | |
|------------|--|---|--------|------------|--|
| 02/01-024 | | 1 этаж Лобби | | | |
| ГАП | | Интерьер | Стадия | Лист | |
| Архитектор | | | РД | 85 | |
| Архитектор | | План потолка с указанием отделки 1 этажа Лобби Корпус 4 | Дата | 17.04.2025 | |

План привязки светильников и оконечных устройств инженерных систем на потолке 1 этажа Лобби Корпус 4

| Экспликация корпусов | | |
|----------------------|--------------|-------------|
| № | Наименование | Площадь |
| 1 | Корпус №1 | 208,85 |
| 2 | Корпус №2 | 303,09 |
| 3 | Корпус №3 | 272,69 |
| 4 | Корпус №4 | 257,91 |
| | | 1 042,54 м² |

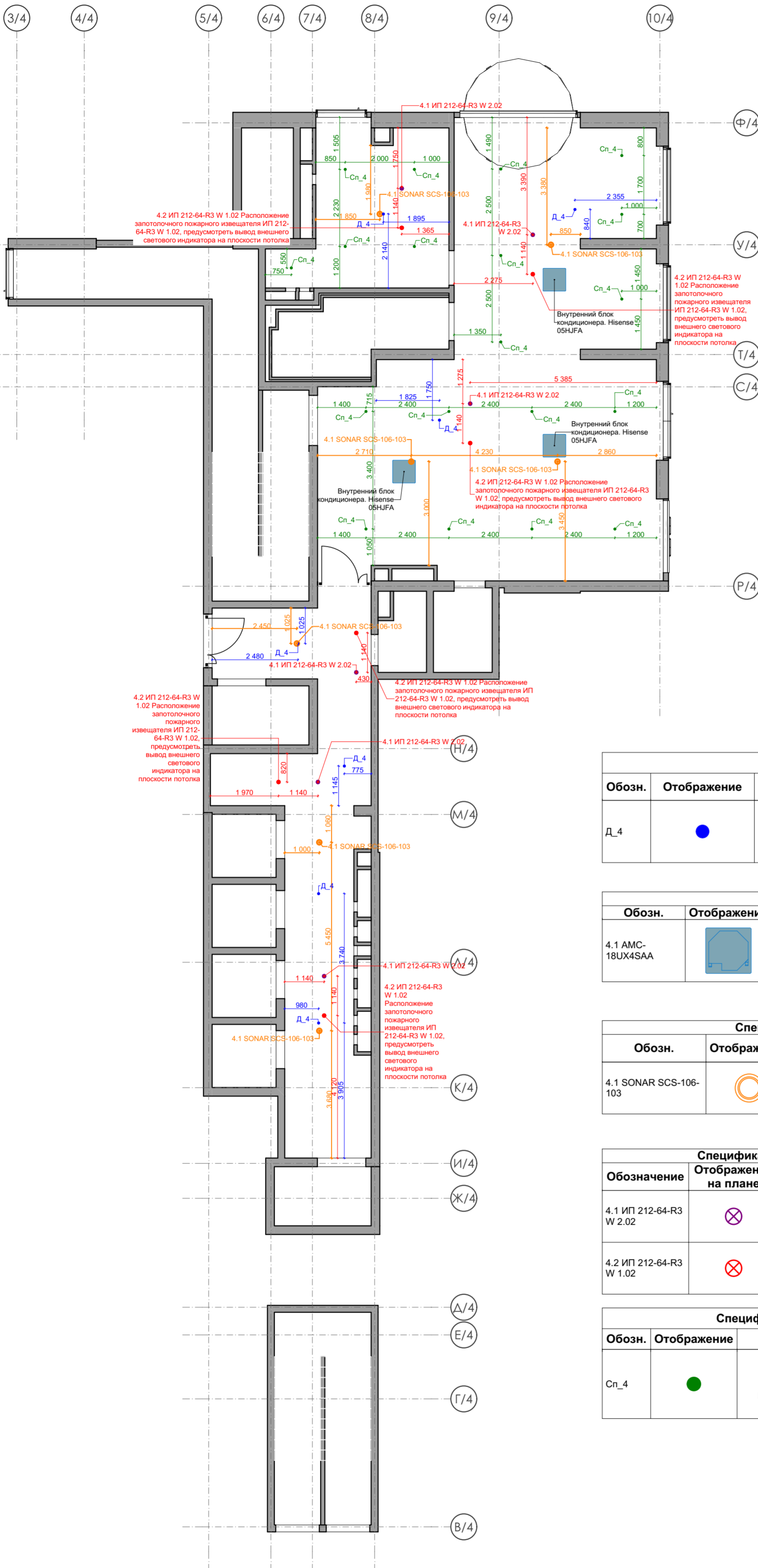

| Спецификация датчиков движения | | | | | |
|--------------------------------|-------------|-----|--------|---|------------|
| Обозн. | Отображение | Вид | Кол-во | Ссылка | Примечание |
| Д.4 | | | 7 | https://megamarket.ru/catalog/details/se-atlasdesign-bel-datchik-dvizheniya-potolochnyy-2000-vt-360-atn000137-100051824006/?adjust_tracker=4a3xi1_j6n0ehs&adjust_campaign=yandex&adjust_adgroup=cpc&adjust_creative=mm_ya_dsa-gal_0506-004_na_stroitelstvo_na_k | Корпус №4 |

| Спецификация кондиционирования | | | | | |
|--------------------------------|-------------|-----|--------|---|------------|
| Обозн. | Отображение | Вид | Кол-во | Ссылка | Примечание |
| 4.1 AMC-18UX4SAA | | | 3 | https://hisense.com.ru/catalog/arkhiv_modeli_y/hisense_amc_18ux4saa/ | Корпус №4 |

| Спецификация системы оповещения и управления эвакуацией | | | | | |
|---|-------------|-----|--------|---|------------|
| Обозн. | Отображение | Вид | Кол-во | Ссылка | Примечание |
| 4.1 SONAR SCS-106-103 | | | 7 | https://www.aktivsb.ru/prod-52476.html | Корпус №4 |

| Спецификация Автоматической пожарной сигнализации на потолке | | | | | |
|--|----------------------|-----|---|--------|------------|
| Обозначение | Отображение на плане | Вид | Описание | Кол-во | Примечание |
| 4.1 ИП 212-64-R3 W 2.02 | | | Извещатель пожарный дымовой оптико-электронный адресно-аналоговый ИП 212-64-R3 W2.02 (для монтажа на подвесной потолок) | 6 | Корпус №4 |
| 4.2 ИП 212-64-R3 W 1.02 | | | Извещатель пожарный дымовой оптико-электронный адресно-аналоговый ИП 212-64-R3 W1.02 (для монтажа на несущие конструкции) | 6 | Корпус №4 |

| Спецификация Автоматического пожаротушения на потолке | | | | | |
|---|-------------|-----|--------|---|------------|
| Обозн. | Отображение | Вид | Кол-во | Ссылка | Примечание |
| Сп_4 | | | 19 | https://all-bez.ru/catalog/ty3551_orositel_sprinklernyy_skrytyy_rfii_kolba_5_mm_belaya_kryshka/ | Корпус №4 |

1. За отметку 0,000 принята отметка уровня чистового пола 1 этажа Лобби.
2. Все размеры уточнить по месту до начала производства работ. При возникновении отклонений в размерах все корректировки согласовать с Автором проекта.
3. Размеры со знаком * справочные – уточнить по месту. Требуется проверка всех размеров и уточнение архитектурных решений и объема строительно-отделочных работ после демонтажа в помещении.
4. Все материалы, предоставляемые Подрядчиком согласовать с Заказчиком и Архитектором.
5. Все площади покрытий даны БЕЗ УЧЕТА технологического запаса. Минимальный объем запаса не менее 5-10%. Точный процент запаса получить от Производителя работ.
6. !!! ПРИВЯЗКИ СВЕТИЛЬНИКОВ И ВЫВОДОВ МОГУТ ИЗМЕНИТЬСЯ ПОСЛЕ ВЫБОРА КОНКРЕТНЫХ МОДЕЛЕЙ СВЕТИЛЬНИКОВ И СОГЛАСОВАНИЯ ДИЗАЙН ПРОЕКТА. ПРЕДУСМОТРЕТЬ ЗАПАС КАБЕЛЯ!!!!
7. Все привязки даны по центру изделий, кроме отдельно указанных случаев.
8. План привязки светильников и оконечных устройств смотреть совместно с разделами: ГКО-497/21 - ЭОМ, МГН ГКО-497/21 - АПС - 1, ГКО-497/21-ОВК, ГКО-497/21 - ПТ, ГКО-497/21

| | | | | |
|------------|--|--|--------|------------|
| 02/01-024 | | 1 этаж Лобби | | |
| ГАП | | Интерьер | Стация | Лист |
| Архитектор | | | РД | 86 |
| Архитектор | | План привязки светильников и оконечных устройств инженерных систем на потолке 1 этажа Лобби Корпус 4 | Дата | 17.04.2025 |

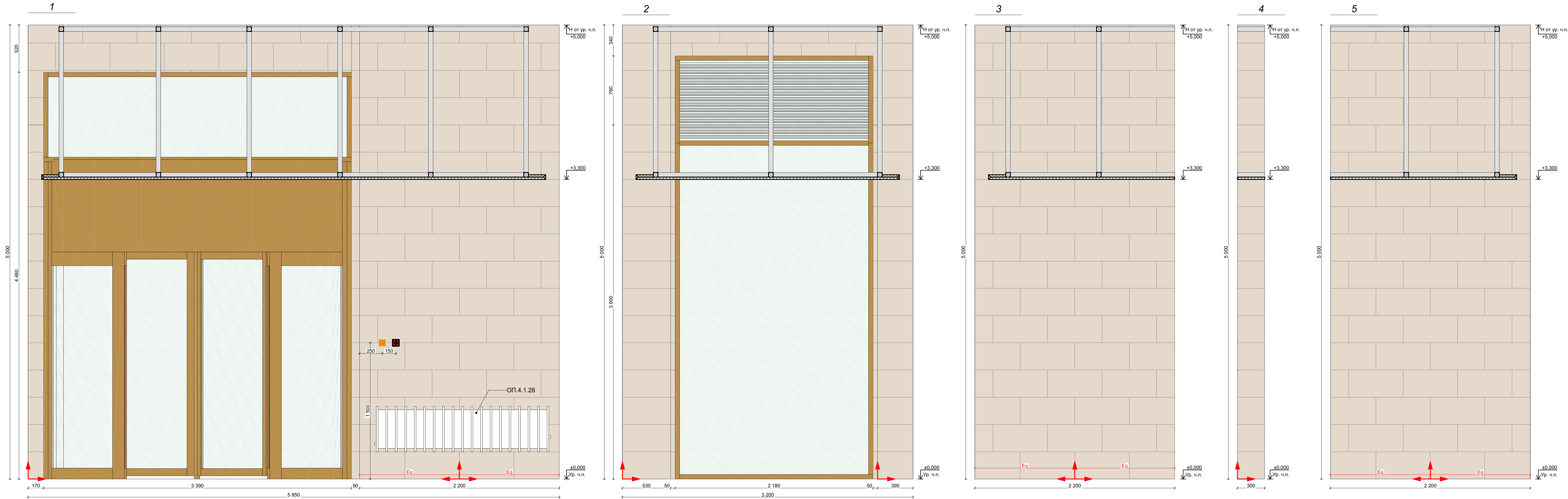

| Отделка стен | | | | | |
|--------------|---------|--|---------|------------|---|
| Обозн. | Образец | Наименование Покрытия | Площадь | Примечание | Ссылка |
| 4. 101 | | 101 Керамогранит Italon Материя Магнезио, цвет: бежевый, габаритные размеры: 30x60 (или аналог) | 531,79 | - | https://shop.italonceramica.ru/product/keramogranit-materiya-magneziyo-30x60-610015000328/ |
| 4. 102 | | 102 Керамогранит Чеппо ди Гре, цвет: серый, габаритные размеры: 60x60 (или аналог) | 86,21 | - | https://kerama-marazzi.com/catalog/gres/dd605820/ |
| 4. 103 | | 103 Окраска водоэмульсионной матовой краской, цвет: белый RAL 9010 (выкрас согласовать с Архитектором проекта) | 193,06 | - | https://www.market-krasok.ru/help/colors/ral_classic/RAL-9010/ |
| 4. 104 | | 104 Окраска водоэмульсионной матовой краской, цвет: охра коричневая RAL 8001 (выкрас согласовать с Архитектором проекта) | 16,83 | - | https://www.market-krasok.ru/help/colors/ral_classic/RAL-8001/ |

1. За отметку 0,000 принята отметка уровня чистового пола 1 этажа Лобби.
2. Все размеры уточнить по месту до начала производства работ. При возникновении отклонений в размерах все корректировки согласовать с Автором проекта.
3. Размеры со знаком * справочные – уточнить по месту. Требуется проверка всех размеров и уточнение архитектурных решений и объема строительно-отделочных работ после демонтажа в помещении.
4. Все материалы, предоставляемые Подрядчиком согласовать с Заказчиком и Архитектором.
5. Для согласования отделки 101, 102, ... необходимо сделать пробный выкрас в виде квадрата 1000x1000 мм. Колеровать не более 1 литра краски. Пробный выкрас согласовать с Авторами проекта и Заказчиком.
6. Все строительно-отделочные материалы должны соответствовать классу пожарной опасности КМ0.

Количество материала дано без учета технологического запаса! Предусмотреть запас!

| | | | |
|------------|--|----------------------------------|-----------------|
| 02/01-024 | | 1 этаж Лобби | |
| ГАП | | Интерьер | Студия РД |
| Архитектор | | | Лист 87 |
| Архитектор | | Развертки 1 этажа Лобби Корпус 4 | Дата 17.04.2025 |

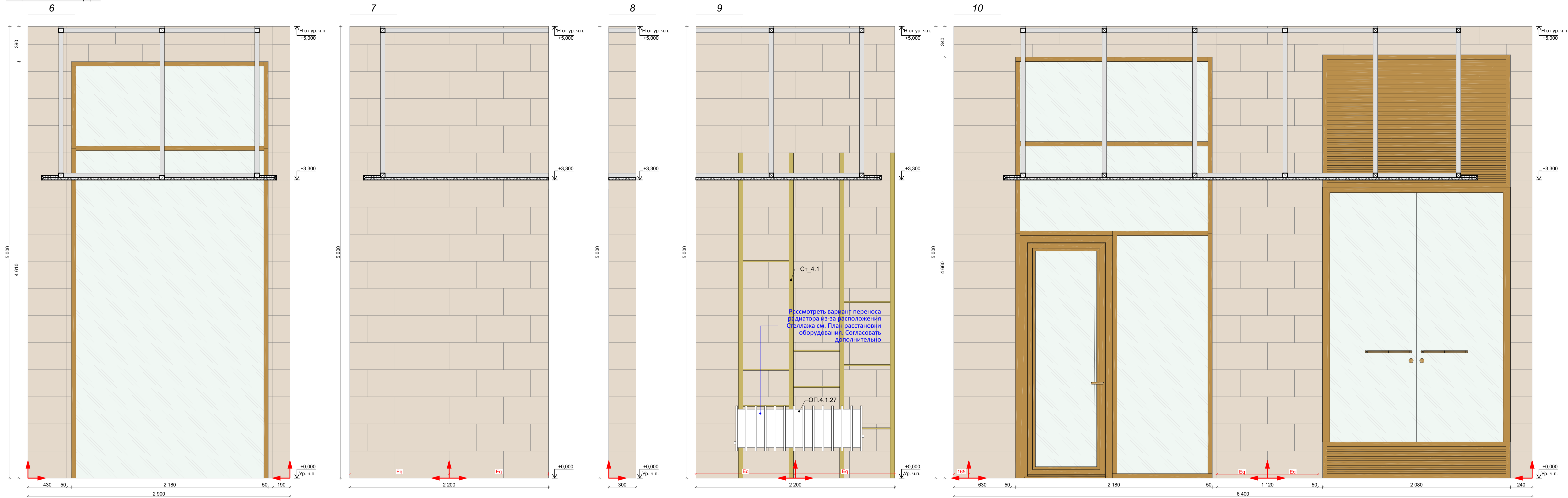

Рассмотреть вариант переноса радиатора из-за расположения Стеллажа см. План расстановки оборудования. Согласовать дополнительно

| Отделка стен | | | | | |
|--------------|---------|--|---------|------------|---|
| Обозн. | Образец | Наименование Покрытия | Площадь | Примечание | Ссылка |
| 4.101 | | 101 Керамогранит Italon Материя Магнезио, цвет: бежевый, габаритные размеры: 30x60 (или аналог) | 531,79 | - | https://shop.italonceramica.ru/product/keramogranit-materiya-magnezio-30x60-610015000328/ |
| 4.102 | | 102 Керамогранит Чеппо ди Гре, цвет: серый, габаритные размеры: 60x60 (или аналог) | 86,21 | - | https://kerama-marazzi.com/catalog/gres/dd605820/ |
| 4.103 | | 103 Окраска водоэмульсионной матовой краской, цвет: белый RAL 9010 (выкрас согласовать с Архитектором проекта) | 193,06 | - | https://www.market-krasok.ru/help/colors/ral_classic/RAL-9010/ |
| 4.104 | | 104 Окраска водоэмульсионной матовой краской, цвет: охра коричневая RAL 8001 (выкрас согласовать с Архитектором проекта) | 16,83 | - | https://www.market-krasok.ru/help/colors/ral_classic/RAL-8001/ |

1. За отметку 0,000 принята отметка уровня чистового пола 1 этажа Лобби.
2. Все размеры уточнить по месту до начала производства работ. При возникновении отклонений в размерах все корректировки согласовать с Автором проекта.
3. Размеры со знаком * справочные – уточнить по месту. Требуется проверка всех размеров и уточнение архитектурных решений и объема строительно-отделочных работ после демонтажа в помещении.
4. Все материалы, предоставляемые Подрядчиком согласовать с Заказчиком и Архитектором.
5. Для согласования отделки 101, 102, необходимо сделать пробный выкрас в виде квадрата 100x100 мм. Колеровать не более 1 литра краски. Пробный выкрас согласовать с Авторами проекта и Заказчиком.
6. Все строительные-отделочные материалы должны соответствовать классу пожарной опасности КМ0.

Количество материала дано без учета технологического запаса! Предусмотреть запас!

| | | | | | |
|------------|--|----------------------------------|--------|------------|--|
| 02/01-024 | | 1 этаж Лобби | | | |
| ГАП | | Интерьер | Стадия | Лист | |
| Архитектор | | | РД | 88 | |
| Архитектор | | Развертки 1 этажа Лобби Корпус 4 | Дата | | |
| | | | | 17.04.2025 | |



| Отделка стен | | | | | |
|--------------|---------|--|---------|------------|---|
| Обозн. | Образец | Наименование Покрытия | Площадь | Примечание | Ссылка |
| 4.101 | | 101 Керамогранит Italon Материя Магнезио, цвет: бежевый, габаритные размеры: 30x60 (или аналог) | 531,79 | - | https://shop.italonceramica.ru/product/keramogranit-materiya-magneziyo-30x60-610015000328/ |
| 4.102 | | 102 Керамогранит Чеппо ди Гре, цвет: серый, габаритные размеры: 60x60 (или аналог) | 86,21 | - | https://kerama-marazzi.com/catalog/gres/dd605820/ |
| 4.103 | | 103 Окраска водоэмульсионной матовой краской, цвет: белый RAL 9010 (выкрас согласовать с Архитектором проекта) | 193,06 | - | https://www.market-krasok.ru/help/colors/ral_classic/RAL-9010/ |
| 4.104 | | 104 Окраска водоэмульсионной матовой краской, цвет: охра коричневая RAL 8001 (выкрас согласовать с Архитектором проекта) | 16,83 | - | https://www.market-krasok.ru/help/colors/ral_classic/RAL-8001/ |

- Точную конфигурацию и габариты витража В4.1 см. Раздел АР2.1**
1. За отметку 0,000 принята отметка уровня чистового пола 1 этажа Лобби.
 2. Все размеры уточнить по месту до начала производства работ. При возникновении отклонений в размерах все корректировки согласовать с Автором проекта.
 3. Размеры со знаком * справочные – уточнить по месту. Требуется проверка всех размеров и уточнение архитектурных решений и объема строительно-отделочных работ после демонтажа в помещении.
 4. Все материалы, предоставляемые Подрядчиком согласовать с Заказчиком и Архитектором.
 5. Для согласования отделки 101, 102, ... необходимо сделать пробный выкрас в виде квадрата 1000x1000 мм. Колеровать не более 1 литра краски. Пробный выкрас согласовать с Авторами проекта и Заказчиком.
 6. Все строительно-отделочные материалы должны соответствовать классу пожарной опасности КМ0.

Количество материала дано без учета технологического запаса! Предуcмотреть запас!

| | | | |
|------------|--|----------------------------------|-------------------|
| 02/01-024 | | 1 этаж Лобби | |
| ГАП | | Интерьер | Студия РД Лист 89 |
| Архитектор | | | Дата |
| Архитектор | | Развертки 1 этажа Лобби Корпус 4 | 17.04.2025 |

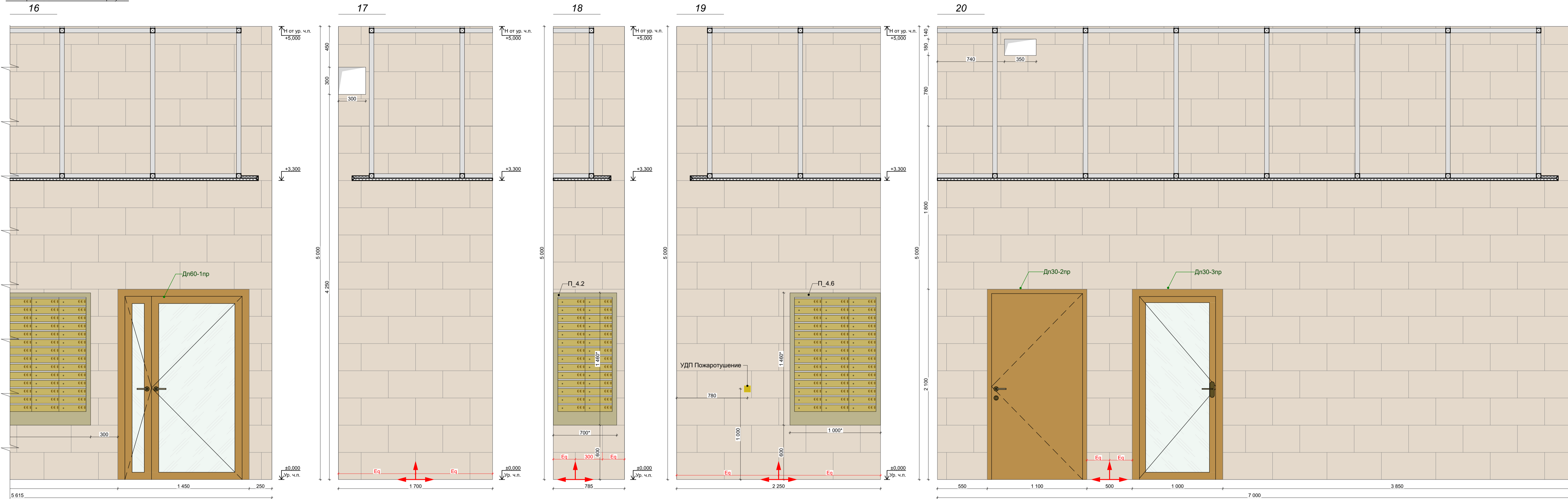

| Отделка стен | | | | | |
|--------------|---------|--|---------|------------|---|
| Обозн. | Образец | Наименование Покрытия | Площадь | Примечание | Ссылка |
| 4.101 | | 101 Керамогранит Italon Материя Магнезио, цвет: бежевый, габаритные размеры: 30x60 (или аналог) | 531,79 | - | https://shop.italonceramica.ru/product/keramogranit-materiya-magneziyo-30x60-610015000328/ |
| 4.102 | | 102 Керамогранит Чеппо ди Гре, цвет: серый, габаритные размеры: 60x60 (или аналог) | 86,21 | - | https://kerama-marazzi.com/catalog/gres/dd605820/ |
| 4.103 | | 103 Окраска водоэмульсионной матовой краской, цвет: белый RAL 9010 (выкрас согласовать с Архитектором проекта) | 193,06 | - | https://www.market-krasok.ru/help/colors/ral_classic/RAL-9010/ |
| 4.104 | | 104 Окраска водоэмульсионной матовой краской, цвет: охра коричневая RAL 8001 (выкрас согласовать с Архитектором проекта) | 16,83 | - | https://www.market-krasok.ru/help/colors/ral_classic/RAL-8001/ |

- За отметку 0,000 принята отметка уровня чистового пола 1 этажа Лобби.
- Все размеры уточнить по месту до начала производства работ. При возникновении отклонений в размерах все корректировки согласовать с Автором проекта.
- Размеры со знаком * справочные – уточнить по месту. Требуется проверка всех размеров и уточнение архитектурных решений и объема строительно-отделочных работ после демонтажа в помещении.
- Все материалы, предоставляемые Подрядчиком согласовать с Заказчиком и Архитектором.
- Для согласования отделки 101, 102, ... необходимо сделать пробный выкрас в виде квадрата 1000x1000 мм. Колеровать не более 1 литра краски. Пробный выкрас согласовать с Авторами проекта и Заказчиком.
- Все строительные-отделочные материалы должны соответствовать классу пожарной опасности КМ0.

Количество материала дано без учета технологического запаса! Предусмотреть запас!

| | | | | |
|------------|--|----------------------------------|-------|------------|
| 02/01-024 | | 1 этаж Лобби | | |
| ГАП | | Интерьер | Стдия | Лист |
| Архитектор | | | РД | 90 |
| Архитектор | | Развертки 1 этажа Лобби Корпус 4 | Дата | 17.04.2025 |

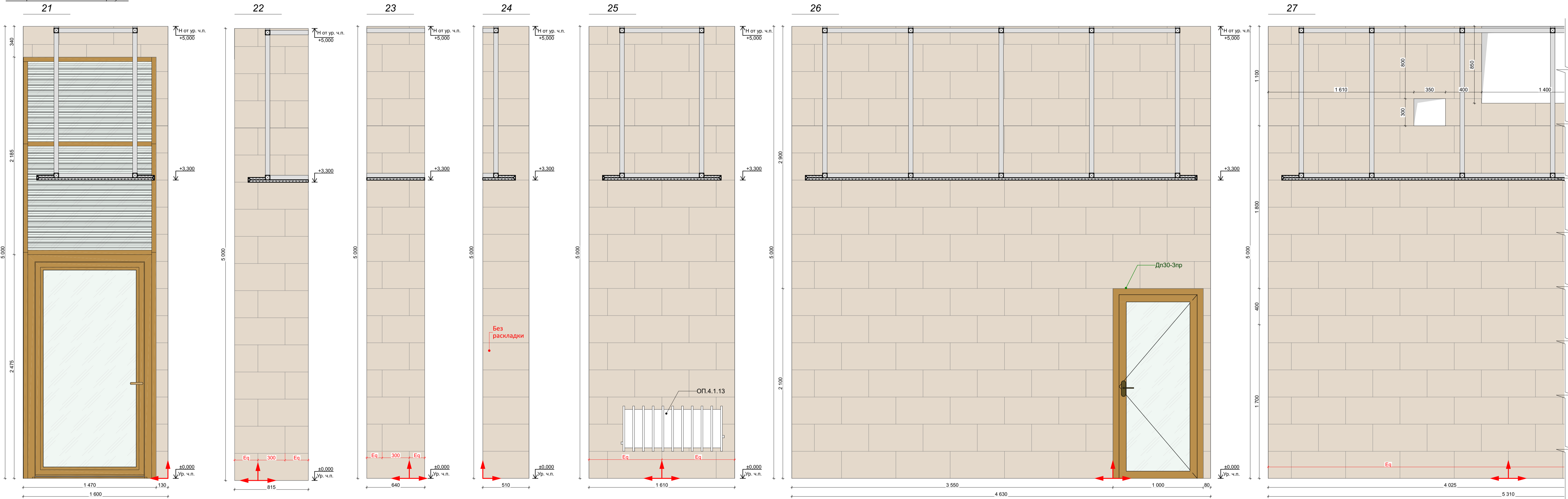

| Отделка стен | | | | | |
|--------------|---------|--|---------|------------|---|
| Обозн. | Образец | Наименование Покрытия | Площадь | Примечание | Ссылка |
| 4.101 | | 101 Керамогранит Italon Материя Магнезито, цвет: бежевый, габаритные размеры: 30x60 (или аналог) | 531,79 | - | https://shop.italonceramica.ru/product/keramogranit-materiya-magnezito-30x60-610015000328/ |
| 4.102 | | 102 Керамогранит Чеппо ди Гре, цвет: серый, габаритные размеры: 60x60 (или аналог) | 86,21 | - | https://kerama-marazzi.com/catalog/gres/dd605820/ |
| 4.103 | | 103 Окраска водоэмульсионной матовой краской, цвет: белый RAL 9010 (выкрас согласовать с Архитектором проекта) | 193,06 | - | https://www.market-krasok.ru/help/colors/ral_classic/RAL-9010/ |
| 4.104 | | 104 Окраска водоэмульсионной матовой краской, цвет: охра коричневая RAL 8001 (выкрас согласовать с Архитектором проекта) | 16,83 | - | https://www.market-krasok.ru/help/colors/ral_classic/RAL-8001/ |

- За отметку 0,000 принята отметка уровня чистового пола 1 этажа Лобби.
- Все размеры уточнить по месту до начала производства работ. При возникновении отклонений в размерах все корректировки согласовать с Автором проекта.
- Размеры со знаком * справочные – уточнить по месту. Требуется проверка всех размеров и уточнение архитектурных решений и объема строительно-отделочных работ после демонтажа в помещении.
- Все материалы, предоставляемые Подрядчиком согласовать с Заказчиком и Архитектором.
- Для согласования отделки 101, 102, ... необходимо сделать пробный выкрас в виде квадрата 1000x1000 мм. Колеровать не более 1 литра краски. Пробный выкрас согласовать с Авторами проекта и Заказчиком.
- Все строительные-отделочные материалы должны соответствовать классу пожарной опасности КМ0.

Количество материала дано без учета технологического запаса! Прудусмотреть запас!

| | | | |
|------------|--|----------------------------------|-------------------|
| 02/01-024 | | 1 этаж Лобби | |
| ГАП | | Интерьер | Стадия РД Лист 91 |
| Архитектор | | | Дата 17.04.2025 |
| Архитектор | | Развертки 1 этажа Лобби Корпус 4 | |

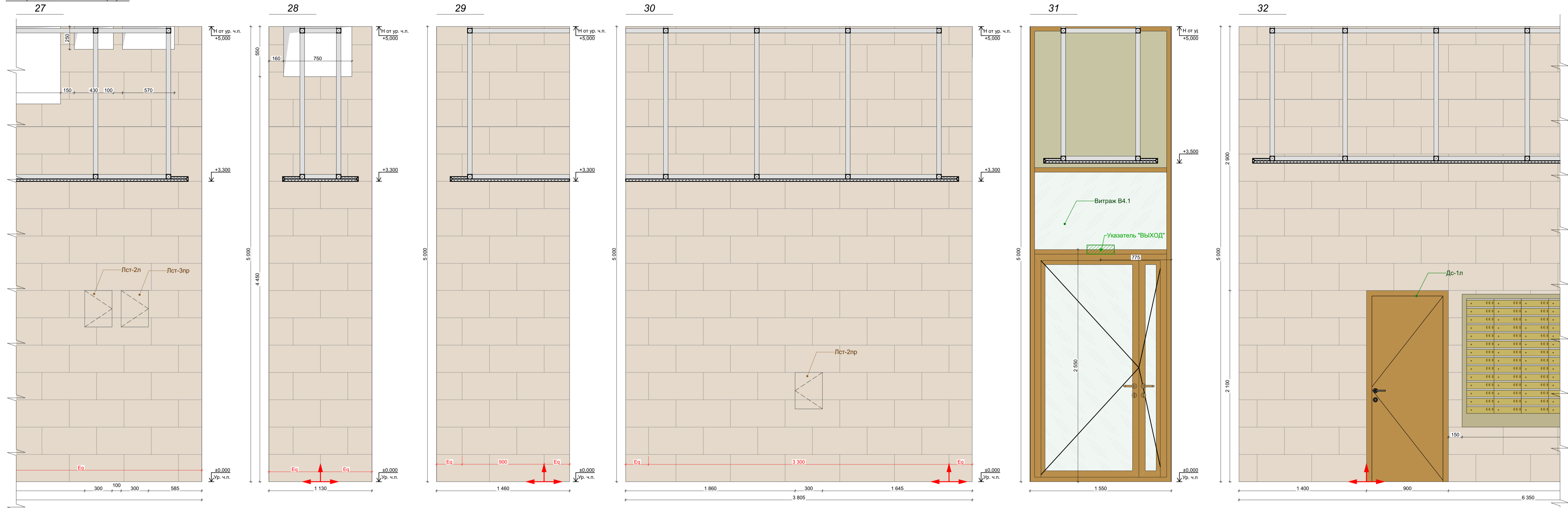

| Отделка стен | | | | | |
|--------------|---------|--|---------|------------|---|
| Обозн. | Образец | Наименование Покрытия | Площадь | Примечание | Ссылка |
| 4. 101 | | 101 Керамогранит Italon Материя Магнезио, цвет: бежевый, габаритные размеры: 30x60 (или аналог) | 531,79 | - | https://shop.italonceramica.ru/product/keramogranit-materialya-magnezio-30x60-610015000328/ |
| 4. 102 | | 102 Керамогранит Чеппо ди Гре, цвет: серый, габаритные размеры: 60x60 (или аналог) | 86,21 | - | https://kerama-marazzi.com/catalog/gres/dd605820/ |
| 4. 103 | | 103 Окраска водоэмульсионной матовой краской, цвет: белый RAL 9010 (выкрас согласовать с Архитектором проекта) | 193,06 | - | https://www.market-krasok.ru/help/colors/ral_classic/RAL-9010/ |
| 4. 104 | | 104 Окраска водоэмульсионной матовой краской, цвет: охра коричневая RAL 8001 (выкрас согласовать с Архитектором проекта) | 16,83 | - | https://www.market-krasok.ru/help/colors/ral_classic/RAL-8001/ |

- Точную конфигурацию и габариты витража В4.1 см. Раздел АР2.1**
- За отметку 0,000 принята отметка уровня чистового пола 1 этажа Лобби.
 - Все размеры уточнить по месту до начала производства работ. При возникновении отклонений в размерах все корректировки согласовать с Автором проекта.
 - Размеры со знаком * справочные – уточнить по месту. Требуется проверка всех размеров и уточнение архитектурных решений и объема строительно-отделочных работ после демонтажа в помещении.
 - Все материалы, предоставляемые Подрядчиком согласовать с Заказчиком и Архитектором.
 - Для согласования отделки 101, 102, ... необходимо сделать пробный выкрас в виде квадрата 1000x1000 мм. Колеровать не более 1 литра краски. Пробный выкрас согласовать с Авторами проекта и Заказчиком.
 - Все строительно-отделочные материалы должны соответствовать классу пожарной опасности КМ0.

Количество материала дано без учета технологического запаса! Предусмотреть запас!

| | | | |
|------------|--|----------------------------------|-------------------|
| 02/01-024 | | 1 этаж Лобби | |
| ГАП | | Интерьер | Студия РД Лист 92 |
| Архитектор | | | Дата |
| Архитектор | | Развертки 1 этажа Лобби Корпус 4 | 17.04.2025 |

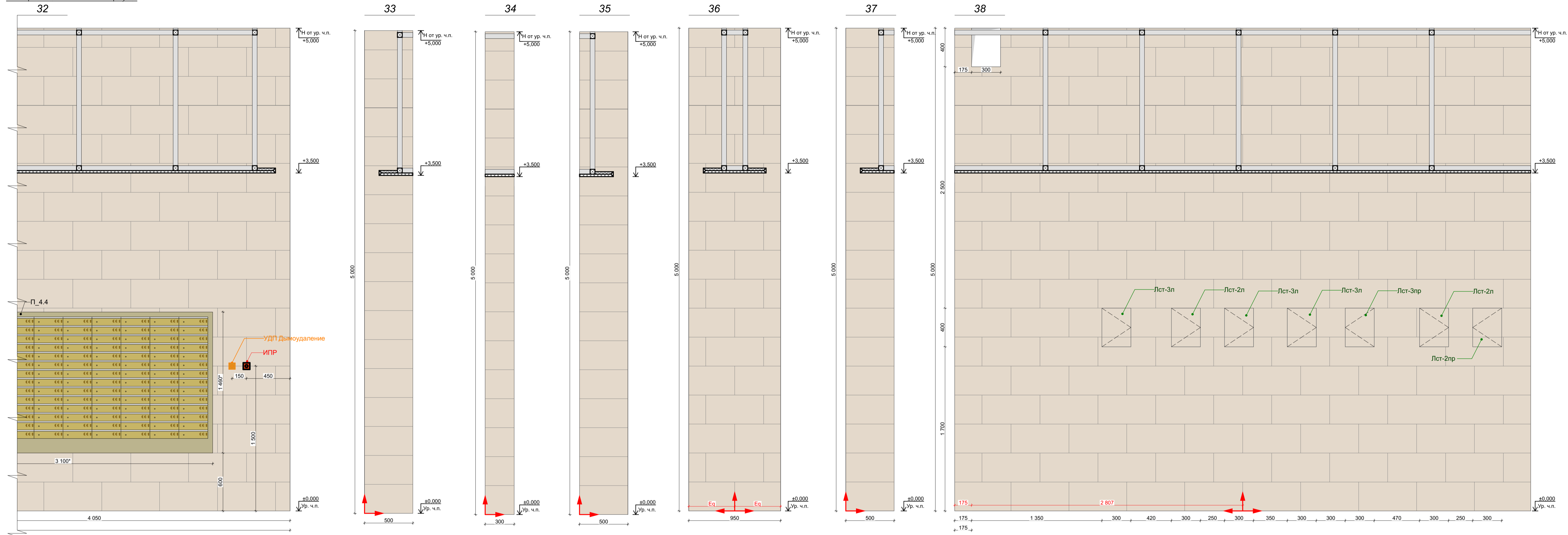

| Отделка стен | | | | | |
|--------------|---------|--|---------|------------|---|
| Обозн. | Образец | Наименование Покрытия | Площадь | Примечание | Ссылка |
| 4.101 | | 101 Керамогранит Italon Материя Магнезио, цвет: бежевый, габаритные размеры: 30x60 (или аналог) | 531,79 | - | https://shop.italonceramica.ru/product/keramogranit-materiya-magneziio-30x60-610015000328/ |
| 4.102 | | 102 Керамогранит Чеппо ди Гре, цвет: серый, габаритные размеры: 60x60 (или аналог) | 86,21 | - | https://kerama-marazzi.com/catalog/gres/dd605820/ |
| 4.103 | | 103 Окраска водоэмульсионной матовой краской, цвет: белый RAL 9010 (выкрас согласовать с Архитектором проекта) | 193,06 | - | https://www.market-krasok.ru/help/colors/ral_classic/RAL-9010/ |
| 4.104 | | 104 Окраска водоэмульсионной матовой краской, цвет: охра коричневая RAL 8001 (выкрас согласовать с Архитектором проекта) | 16,83 | - | https://www.market-krasok.ru/help/colors/ral_classic/RAL-8001/ |

1. За отметку 0,000 принята отметка уровня чистового пола 1 этажа Лобби.
2. Все размеры уточнить по месту до начала производства работ. При возникновении отклонений в размерах все корректировки согласовать с Автором проекта.
3. Размеры со знаком * справочные – уточнить по месту. Требуется проверка всех размеров и уточнение архитектурных решений и объема строительно-отделочных работ после демонтажа в помещении.
4. Все материалы, предоставляемые Подрядчиком согласовать с Заказчиком и Архитектором.
5. Для согласования отделки 101, 102, ... необходимо сделать пробный выкрас в виде квадрата 1000x1000 мм. Копировать не более 1 литра краски. Пробный выкрас согласовать с Авторами проекта и Заказчиком.
6. Все строительные-отделочные материалы должны соответствовать классу пожарной опасности КМ0.

Количество материала дано без учета технологического запаса! Предуcмотреть запас!

| | | | |
|------------|--|----------------------------------|------------------|
| 02/01-024 | | 1 этаж Лобби | |
| ГАП | | Интерьер | Стдия РД Лист 93 |
| Архитектор | | | Дата |
| Архитектор | | Развертки 1 этажа Лобби Корпус 4 | 17.04.2025 |

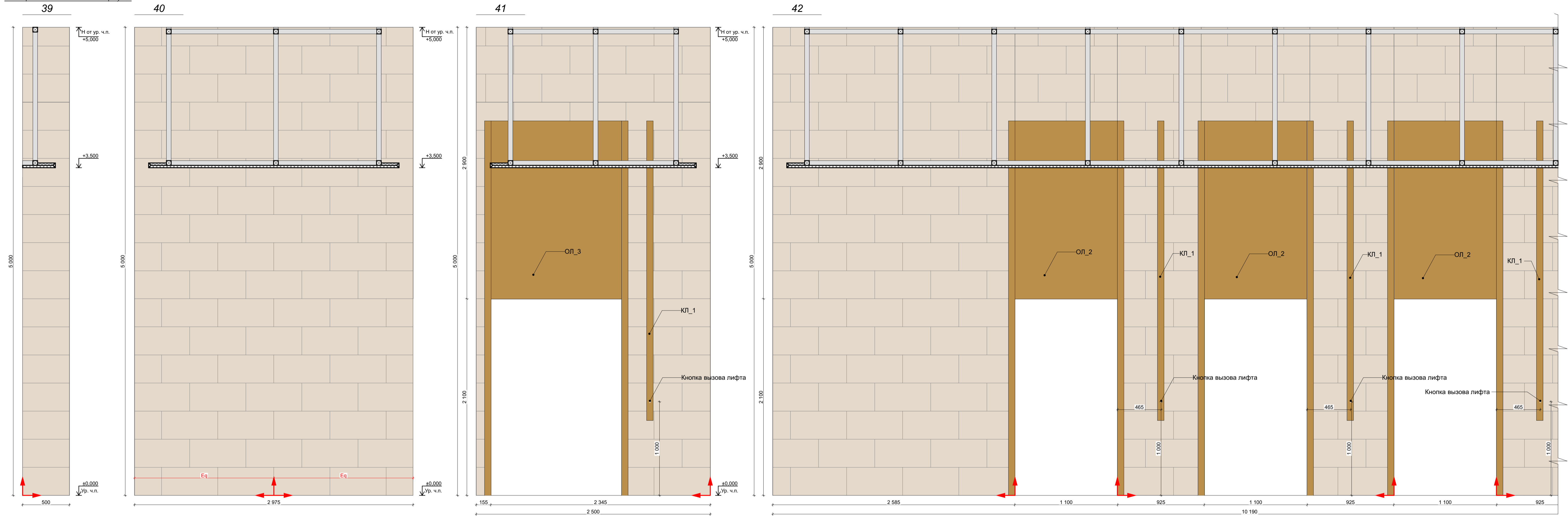

| Отделка стен | | | | | |
|--------------|---------|--|---------|------------|---|
| Обозн. | Образец | Наименование Покрытия | Площадь | Примечание | Ссылка |
| 4.101 | | 101 Керамогранит Italon Материя Магнезио, цвет: бежевый, габаритные размеры: 30x60 (или аналог) | 531,79 | - | https://shop.italonceramica.ru/product/keramogranit-materiya-magneziio-30x60-610015000328/ |
| 4.102 | | 102 Керамогранит Чеппо ди Гре, цвет: серый, габаритные размеры: 60x60 (или аналог) | 86,21 | - | https://kerama-marazzi.com/catalog/gres/dd605820/ |
| 4.103 | | 103 Окраска водоэмульсионной матовой краской, цвет: белый RAL 9010 (выкрас согласовать с Архитектором проекта) | 193,06 | - | https://www.market-krasok.ru/help/colors/ral_classic/RAL-9010/ |
| 4.104 | | 104 Окраска водоэмульсионной матовой краской, цвет: охра коричневая RAL 8001 (выкрас согласовать с Архитектором проекта) | 16,83 | - | https://www.market-krasok.ru/help/colors/ral_classic/RAL-8001/ |

1. За отметку 0,000 принята отметка уровня чистового пола 1 этажа Лобби.
2. Все размеры уточнить по месту до начала производства работ. При возникновении отклонений в размерах все корректировки согласовать с Автором проекта.
3. Размеры со знаком * справочные – уточнить по месту. Требуется проверка всех размеров и уточнение архитектурных решений и объема строительно-отделочных работ после демонтажа в помещении.
4. Все материалы, предоставляемые Подрядчиком согласовать с Заказчиком и Архитектором.
5. Для согласования отделки 101, 102, ... необходимо сделать пробный выкрас в виде квадрата 1000x1000 мм. Колеровать не более 1 литра краски. Пробный выкрас согласовать с Авторами проекта и Заказчиком.
6. Все строительные-отделочные материалы должны соответствовать классу пожарной опасности КМ0.

Количество материала дано без учета технологического запаса! Предусмотреть запас!

| | | | | |
|------------|--|----------------------------------|--------|------------|
| 02/01-024 | | 1 этаж Лобби | | |
| ГАП | | Интерьер | Стадия | Лист |
| Архитектор | | | РД | 94 |
| Архитектор | | Развертки 1 этажа Лобби Корпус 4 | Дата | 17.04.2025 |

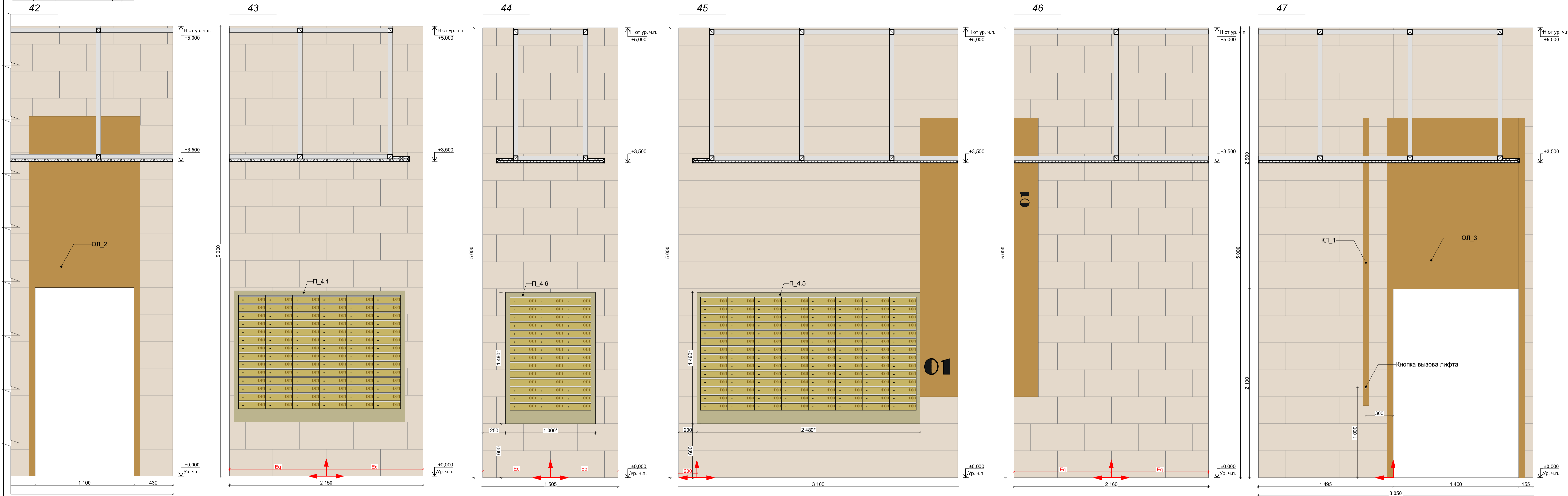

| Отделка стен | | | | | |
|--------------|---------|--|---------|------------|---|
| Обозн. | Образец | Наименование Покрытия | Площадь | Примечание | Ссылка |
| 4. 101 | | 101 Керамогранит Italon Материя Магнезио, цвет: бежевый, габаритные размеры: 30x60 (или аналог) | 531,79 | - | https://shop.italonceramica.ru/product/keramogranit-materiya-magnezio-30x60-610015000328/ |
| 4. 102 | | 102 Керамогранит Чеппо ди Гре, цвет: серый, габаритные размеры: 60x60 (или аналог) | 86,21 | - | https://kerama-marazzi.com/catalog/gres/dd605820/ |
| 4. 103 | | 103 Окраска водоэмульсионной матовой краской, цвет: белый RAL 9010 (выкрас согласовать с Архитектором проекта) | 193,06 | - | https://www.market-krasok.ru/help/colors/ral_classic/RAL-9010/ |
| 4. 104 | | 104 Окраска водоэмульсионной матовой краской, цвет: охра коричневая RAL 8001 (выкрас согласовать с Архитектором проекта) | 16,83 | - | https://www.market-krasok.ru/help/colors/ral_classic/RAL-8001/ |

1. За отметку 0,000 принята отметка уровня чистового пола 1 этажа Лобби.
2. Все размеры уточнить по месту до начала производства работ. При возникновении отклонений в размерах все корректировки согласовать с Автором проекта.
3. Размеры со знаком * справочные – уточнить по месту. Требуется проверка всех размеров и уточнение архитектурных решений и объема строительно-отделочных работ после демонтажа в помещении.
4. Все материалы, предоставляемые Подрядчиком согласовать с Заказчиком и Архитектором.
5. Для согласования отделки 101, 102, ... необходимо сделать пробный выкрас в виде квадрата 1000x1000 мм. Копировать не более 1 литра краски. Пробный выкрас согласовать с Авторами проекта и Заказчиком.
6. Все строительные-отделочные материалы должны соответствовать классу пожарной опасности КМ0.

Количество материала дано без учета технологического запаса! Предуcмотреть запас!

| | | | | |
|------------|--|----------------------------------|-----------|------------|
| 02/01-024 | | 1 этаж Лобби | | |
| ГАП | | Интерьер | Стадия РД | Лист 95 |
| Архитектор | | | Дата | 17.04.2025 |
| Архитектор | | Развертки 1 этажа Лобби Корпус 4 | | |

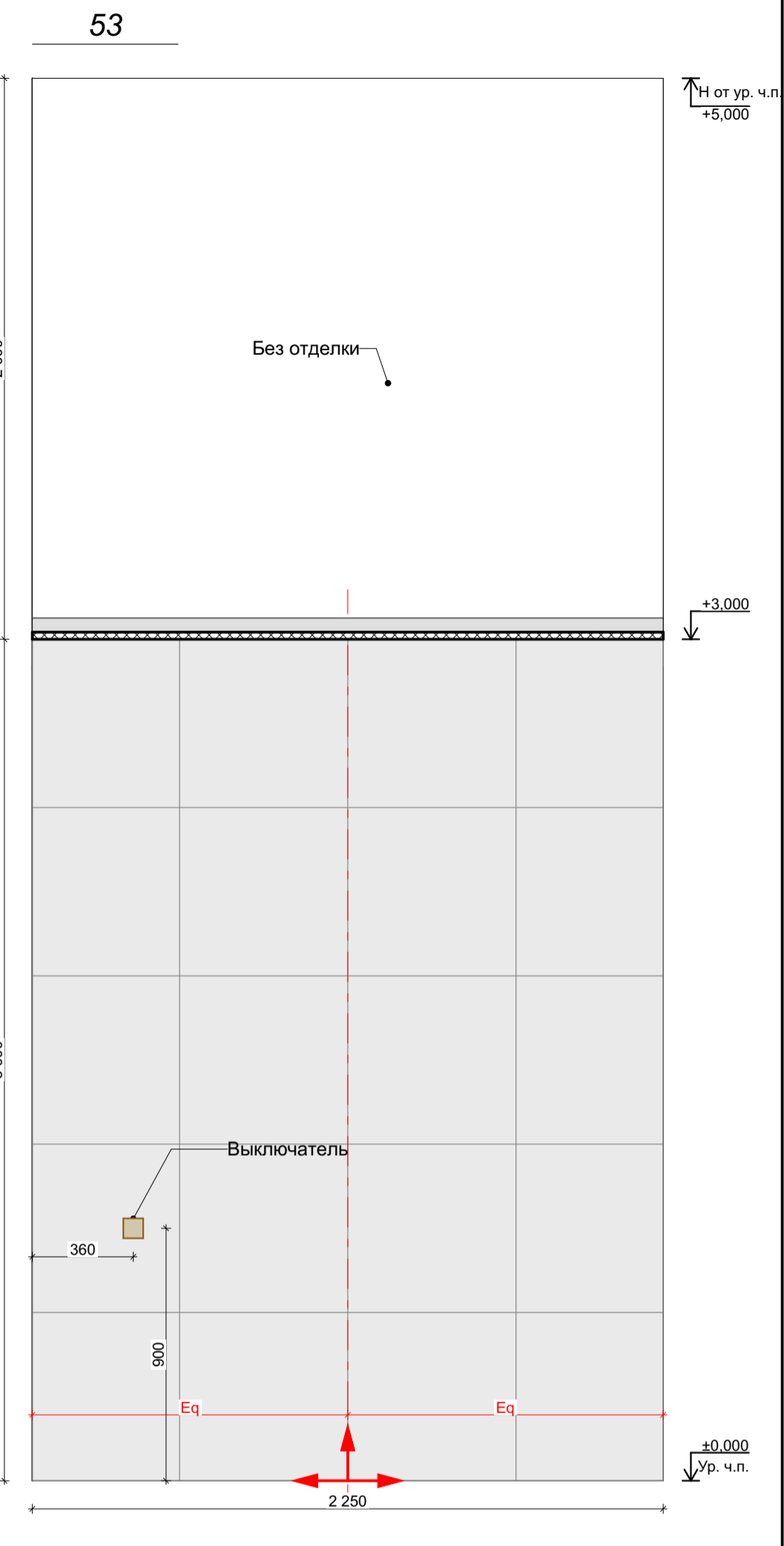
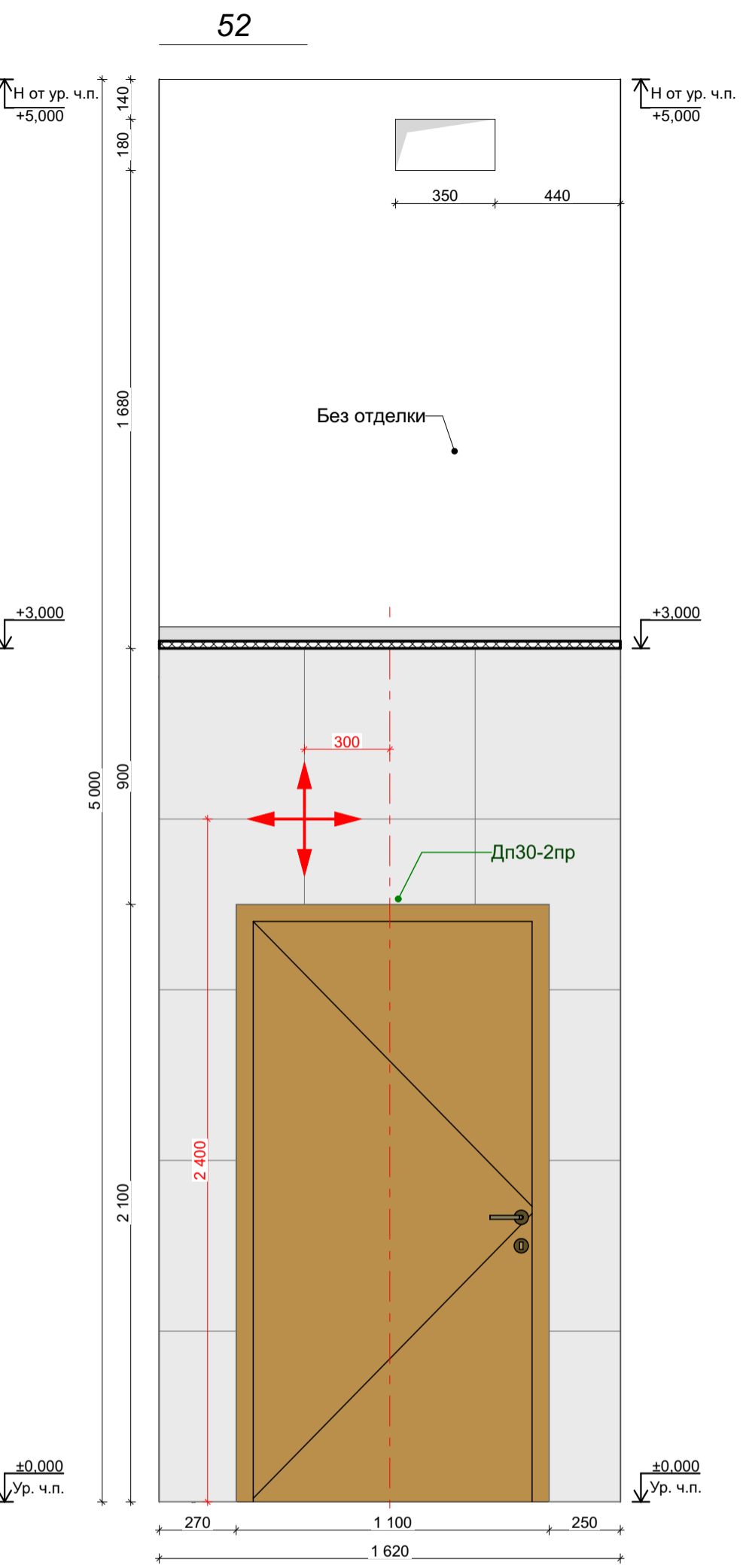
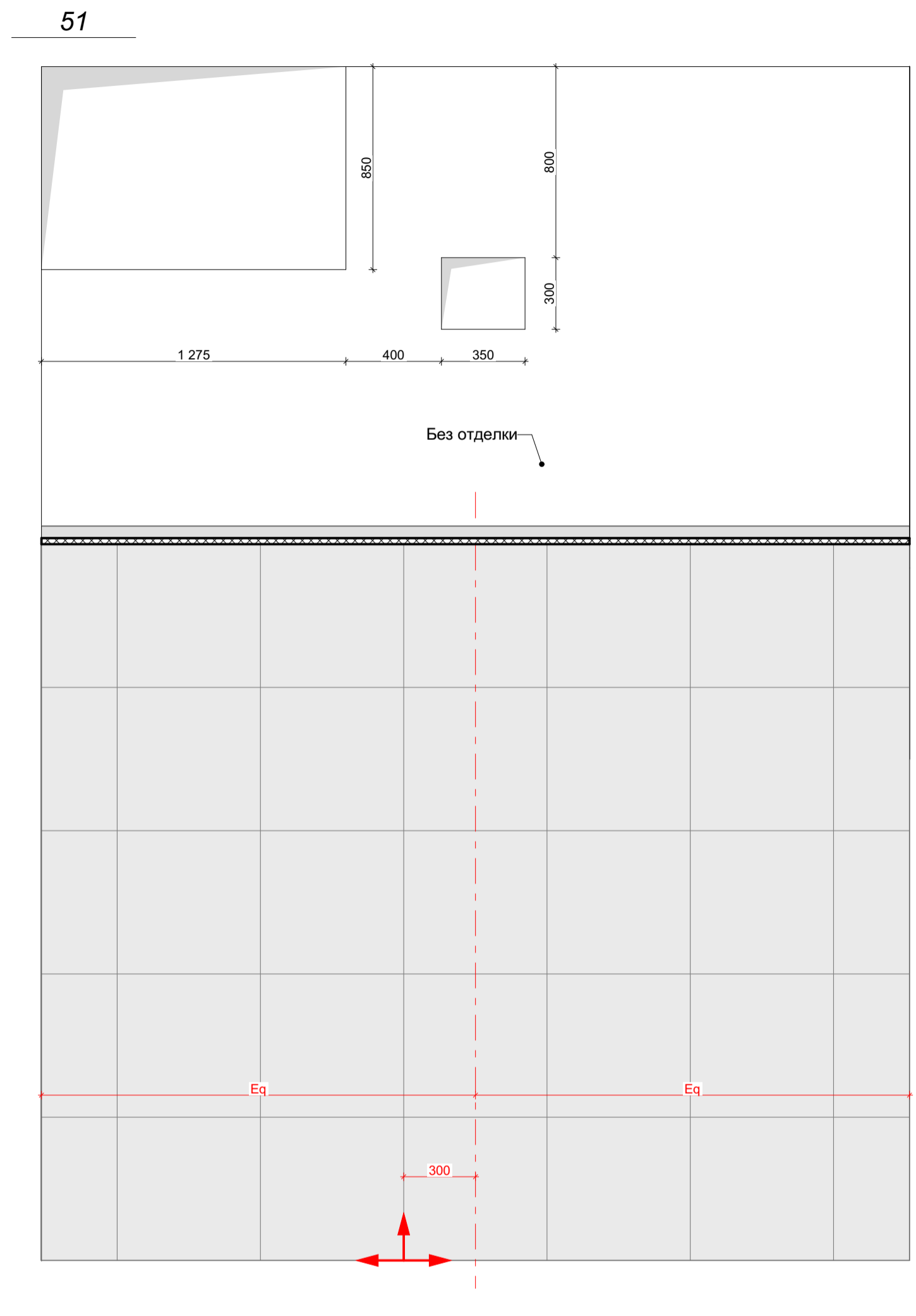
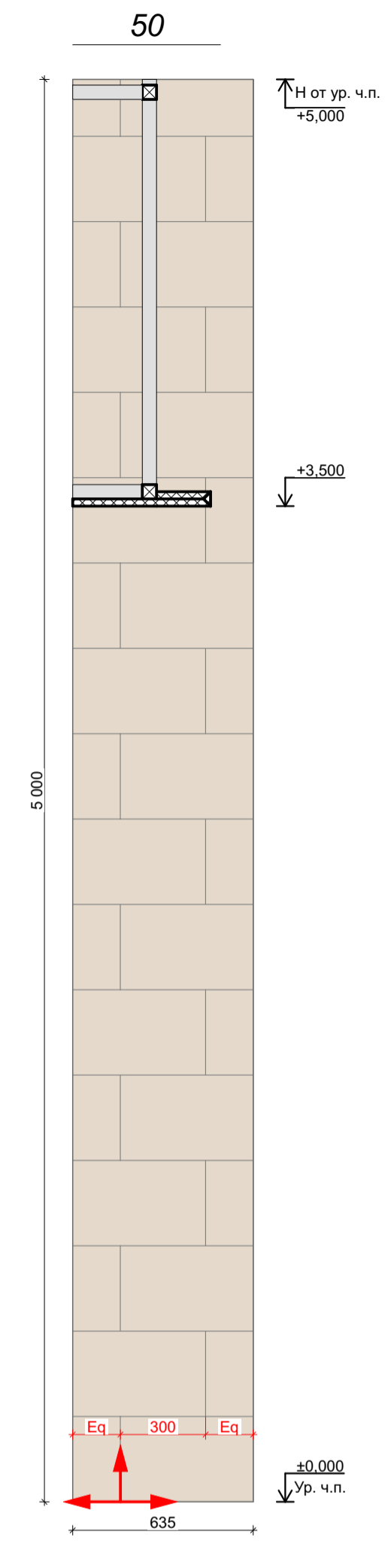
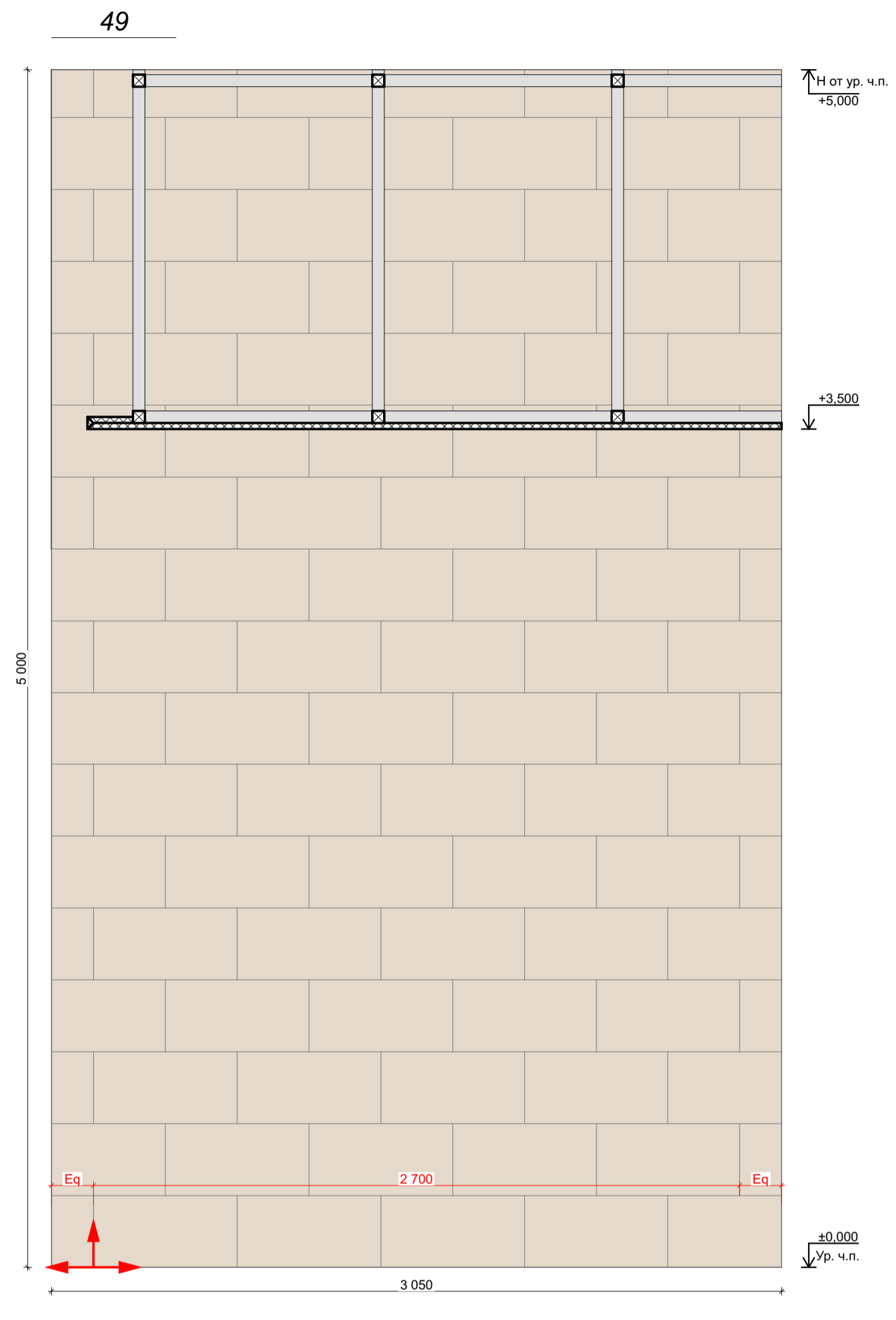
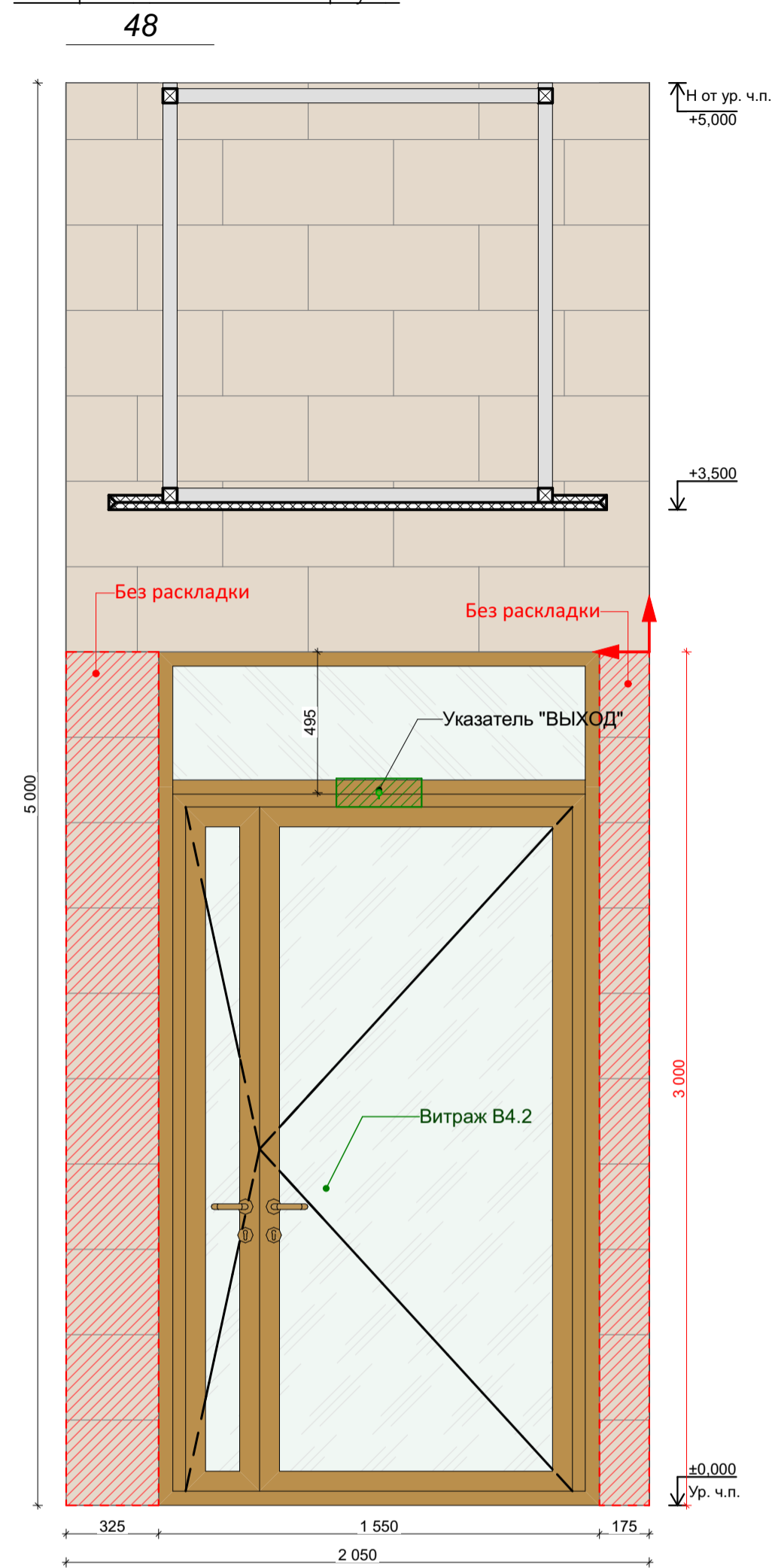

| Отделка стен | | | | | |
|--------------|---------|--|---------|------------|---|
| Обозн. | Образец | Наименование Покрытия | Площадь | Примечание | Ссылка |
| 4.101 | | 101 Керамогранит Italon Материя Магнезио, цвет: бежевый, габаритные размеры: 30x60 (или аналог) | 531,79 | - | https://shop.italonceramica.ru/product/keramogranit-materiya-magnezio-30x60-610015000328/ |
| 4.102 | | 102 Керамогранит Чеппо ди Гре, цвет: серый, габаритные размеры: 60x60 (или аналог) | 86,21 | - | https://kerama-marazzi.com/catalog/gres/dd605820/ |
| 4.103 | | 103 Окраска водоэмульсионной матовой краской, цвет: белый RAL 9010 (выкрас согласовать с Архитектором проекта) | 193,06 | - | https://www.market-krasok.ru/help/colors/ral_classic/RAL-9010/ |
| 4.104 | | 104 Окраска водоэмульсионной матовой краской, цвет: охра коричневая RAL 8001 (выкрас согласовать с Архитектором проекта) | 16,83 | - | https://www.market-krasok.ru/help/colors/ral_classic/RAL-8001/ |

- Точную конфигурацию и габариты витража В4.2 см. Раздел АР2.1**
- За отметку 0,000 принята отметка уровня чистового пола 1 этажа Лобби.
 - Все размеры уточнить по месту до начала производства работ. При возникновении отклонений в размерах все корректировки согласовать с Автором проекта.
 - Размеры со знаком * уточнить по месту. Требуется проверка всех размеров и уточнение архитектурных решений и объема строительно-отделочных работ после демонтажа в помещении.
 - Все материалы, предоставляемые Подрядчиком согласовать с Заказчиком и Архитектором.
 - Для согласования отделки 101, 102, ... необходимо сделать пробный выкрас в виде квадрата 1000x1000 мм. Копировать не более 1 литра краски. Пробный выкрас согласовать с Авторами проекта и Заказчиком.
 - Все строительные-отделочные материалы должны соответствовать классу пожарной опасности КМ0.

Количество материала дано без учета технологического запаса! Предусмотреть запас!

| | | | | |
|------------|--|----------------------------------|-------|------------|
| 02/01-024 | | 1 этаж Лобби | | |
| ГАП | | Интерьер | Стдия | Лист |
| Архитектор | | | РД | 96 |
| Архитектор | | Развертки 1 этажа Лобби Корпус 4 | Дата | |
| | | | | 17.04.2025 |

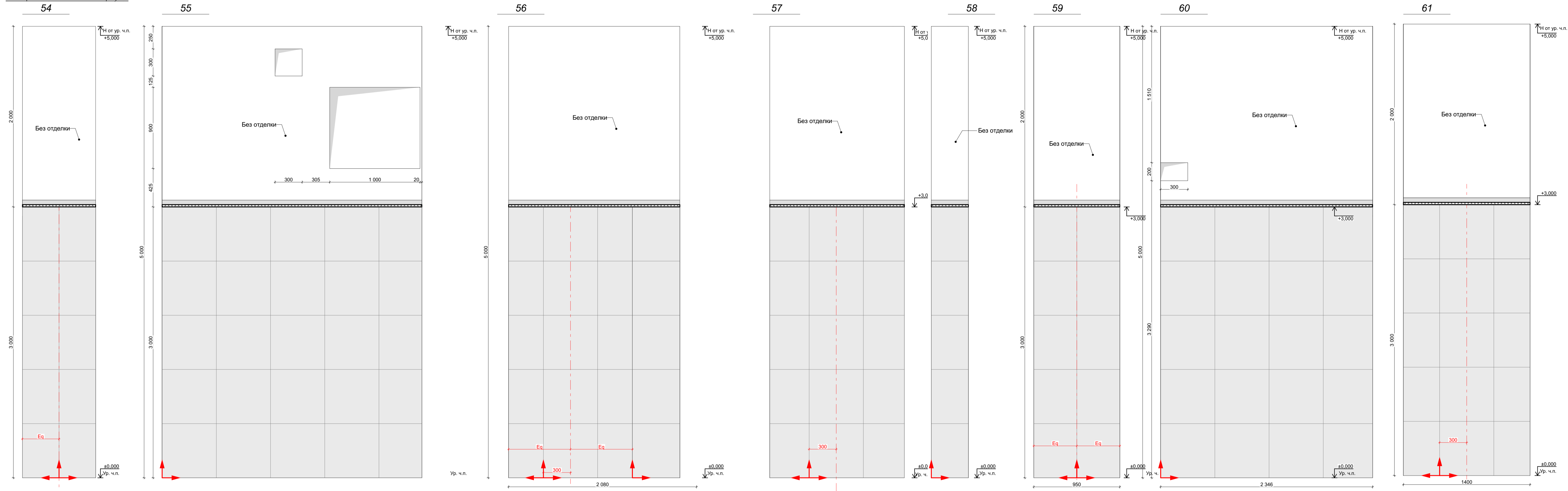

Количество материала дано без учета технологического запаса! Предуcмотреть запас!

| Отделка стен | | | | | |
|--------------|---------|--|---------|------------|---|
| Обозн. | Образец | Наименование Покрытия | Площадь | Примечание | Ссылка |
| 4.101 | | 101 Керамогранит Italon Материя Магнезио, цвет: бежевый, габаритные размеры: 30x60 (или аналог) | 531,79 | - | https://shop.italonceramica.ru/product/keramogranit-materiya-magnezio-30x60-610015000328/ |
| 4.102 | | 102 Керамогранит Чеппо ди Гре, цвет: серый, габаритные размеры: 60x60 (или аналог) | 86,21 | - | https://kerama-marazzi.com/catalog/gres/dd605820/ |
| 4.103 | | 103 Окраска водоэмульсионной матовой краской, цвет: белый RAL 9010 (выкрас согласовать с Архитектором проекта) | 193,06 | - | https://www.market-krasok.ru/help/colors/ral_classic/RAL-9010/ |
| 4.104 | | 104 Окраска водоэмульсионной матовой краской, цвет: охра коричневая RAL 8001 (выкрас согласовать с Архитектором проекта) | 16,83 | - | https://www.market-krasok.ru/help/colors/ral_classic/RAL-8001/ |

1. За отметку 0,000 принята отметка уровня чистового пола 1 этажа Лобби.
2. Все размеры уточнить по месту до начала производства работ. При возникновении отклонений в размерах все корректировки согласовать с Автором проекта.
3. Размеры со знаком * справочные – уточнить по месту. Требуется проверка всех размеров и уточнение архитектурных решений и объема строительно-отделочных работ после демонтажа в помещении.
4. Все материалы, предоставляемые Подрядчиком согласовать с Заказчиком и Архитектором.
5. Для согласования отделки 101, 102, ... необходимо сделать пробный выкрас в виде квадрата 1000x1000 мм. Колеровать не более 1 литра краски. Пробный выкрас согласовать с Авторами проекта и Заказчиком.
6. Все строительные-отделочные материалы должны соответствовать классу пожарной опасности КМ0.

| | | | | | |
|------------|--|--------------|--|----------------------------------|-----------------|
| 02/01-024 | | 1 этаж Лобби | | | |
| ГАП | | | | Интерьер | Студия РД |
| Архитектор | | | | | Лист 97 |
| Архитектор | | | | Развертки 1 этажа Лобби Корпус 4 | Дата 17.04.2025 |

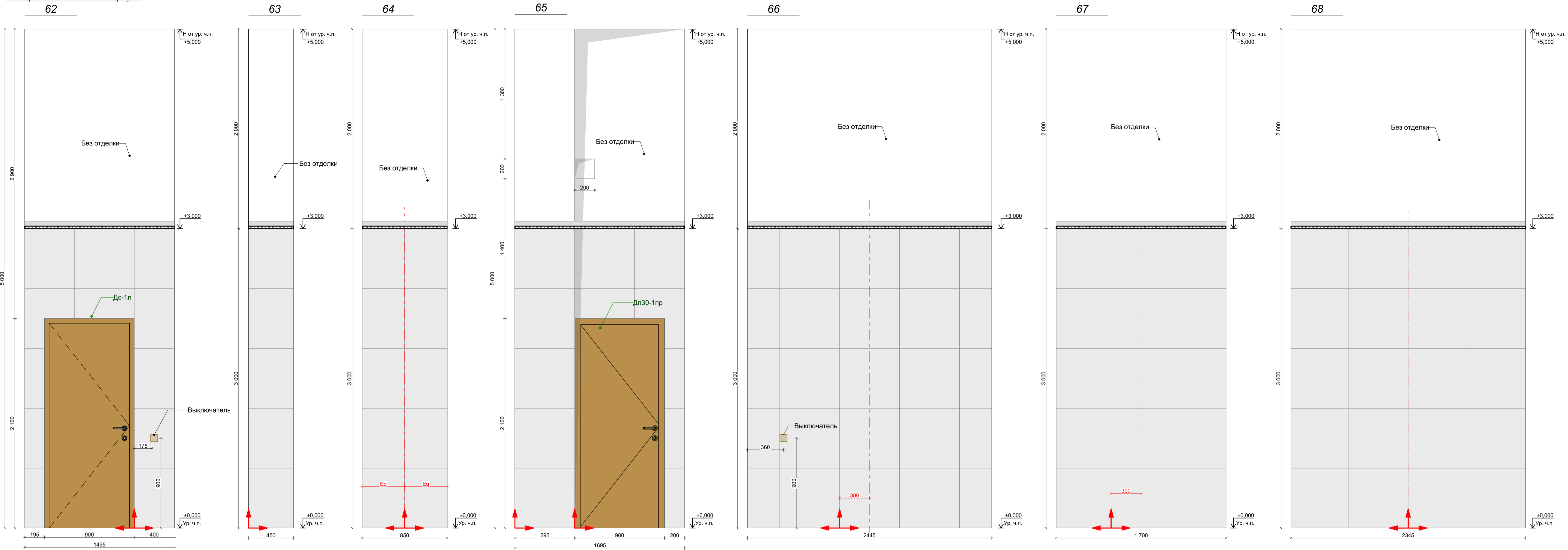

| Отделка стен | | | | | |
|--------------|---------|--|---------|------------|---|
| Обозн. | Образец | Наименование Покрытия | Площадь | Примечание | Ссылка |
| 4. 101 | | 101 Керамогранит Italon Материя Магнезио, цвет: бежевый, габаритные размеры: 30x60 (или аналог) | 531,79 | - | https://shop.italonceramica.ru/product/keramogranit-materiya-magneziyo-30x60-610015000328/ |
| 4. 102 | | 102 Керамогранит Чеппо ди Гре, цвет: серый, габаритные размеры: 60x60 (или аналог) | 86,21 | - | https://kerama-marazzi.com/catalog/gres/dd605820/ |
| 4. 103 | | 103 Окраска водоэмульсионной матовой краской, цвет: белый RAL 9010 (выкрас согласовать с Архитектором проекта) | 193,06 | - | https://www.market-krasok.ru/help/colors/ral_classic/RAL-9010/ |
| 4. 104 | | 104 Окраска водоэмульсионной матовой краской, цвет: охра коричневая RAL 8001 (выкрас согласовать с Архитектором проекта) | 16,83 | - | https://www.market-krasok.ru/help/colors/ral_classic/RAL-8001/ |

1. За отметку 0,000 принята отметка уровня чистового пола 1 этажа Лобби.
2. Все размеры уточнить по месту до начала производства работ. При возникновении отклонений в размерах все корректировки согласовать с Автором проекта.
3. Размеры со знаком * справочные – уточнить по месту. Требуется проверка всех размеров и уточнение архитектурных решений и объема строительного-отделочных работ после демонтажа в помещении.
4. Все материалы, предоставляемые Подрядчиком согласовать с Заказчиком и Архитектором.
5. Для согласования отделки 101, 102, ... необходимо сделать пробный выкрас в виде квадрата 1000x1000 мм. Копировать не более 1 литра краски. Пробный выкрас согласовать с Авторами проекта и Заказчиком.
6. Все строительные-отделочные материалы должны соответствовать классу пожарной опасности КМ0.

Количество материала дано без учета технологического запаса! Предуcмотреть запас!

| | | | | | |
|------------|--|----------------------------------|------------|------|--|
| 02/01-024 | | 1 этаж Лобби | | | |
| ГАП | | Интерьер | Стадия | Лист | |
| Архитектор | | | РД | 98 | |
| Архитектор | | Развертки 1 этажа Лобби Корпус 4 | Дата | | |
| | | | 17.04.2025 | | |

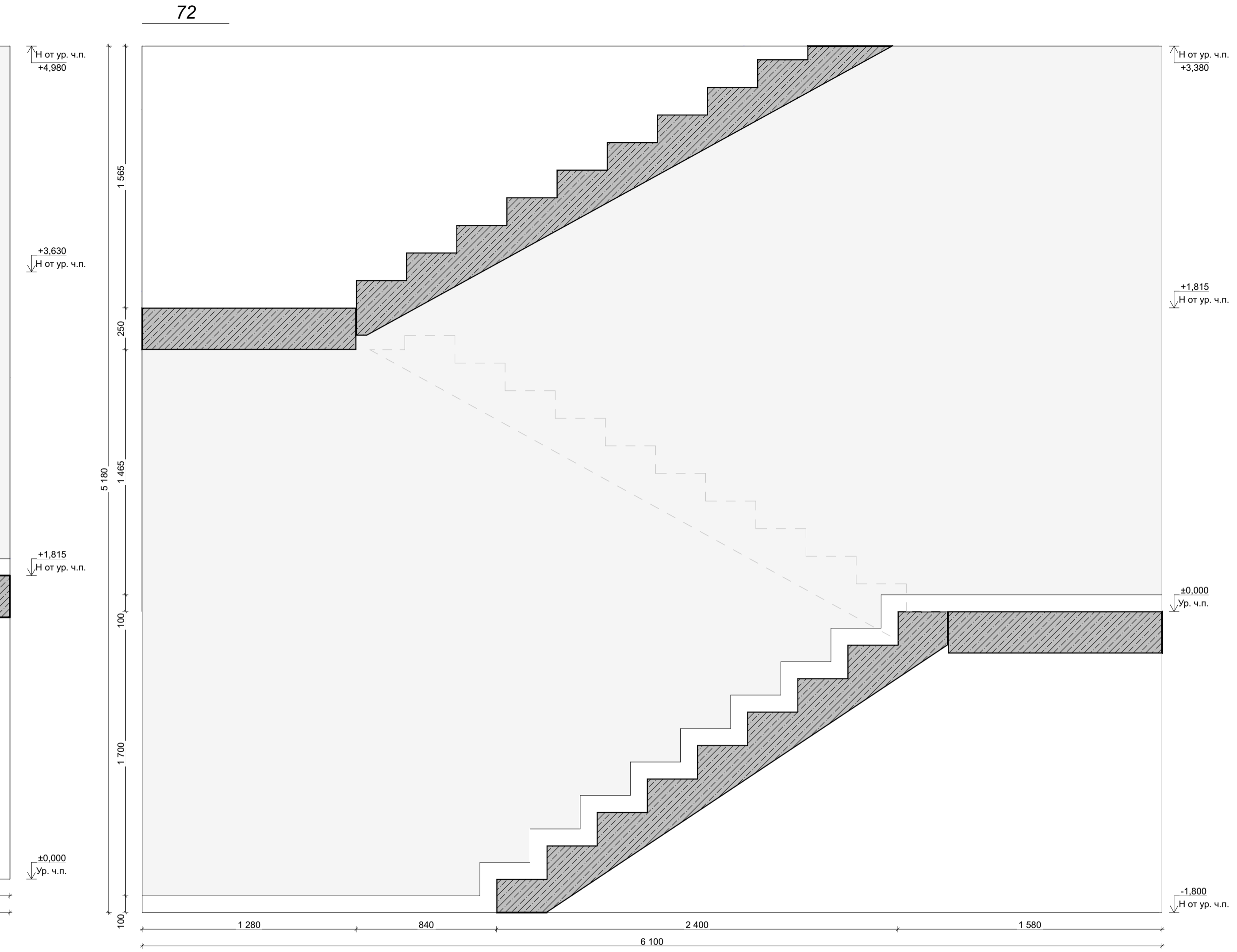
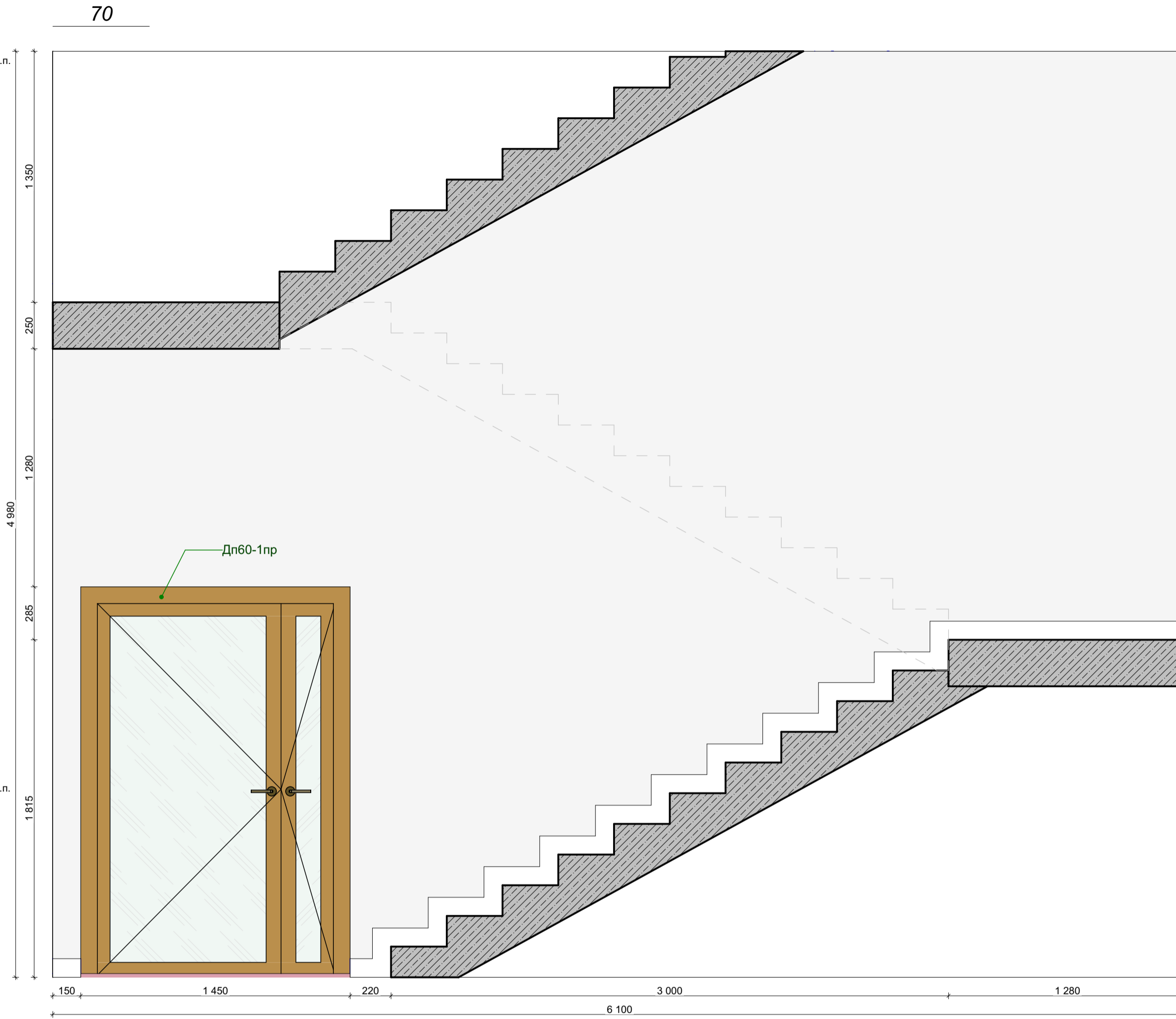
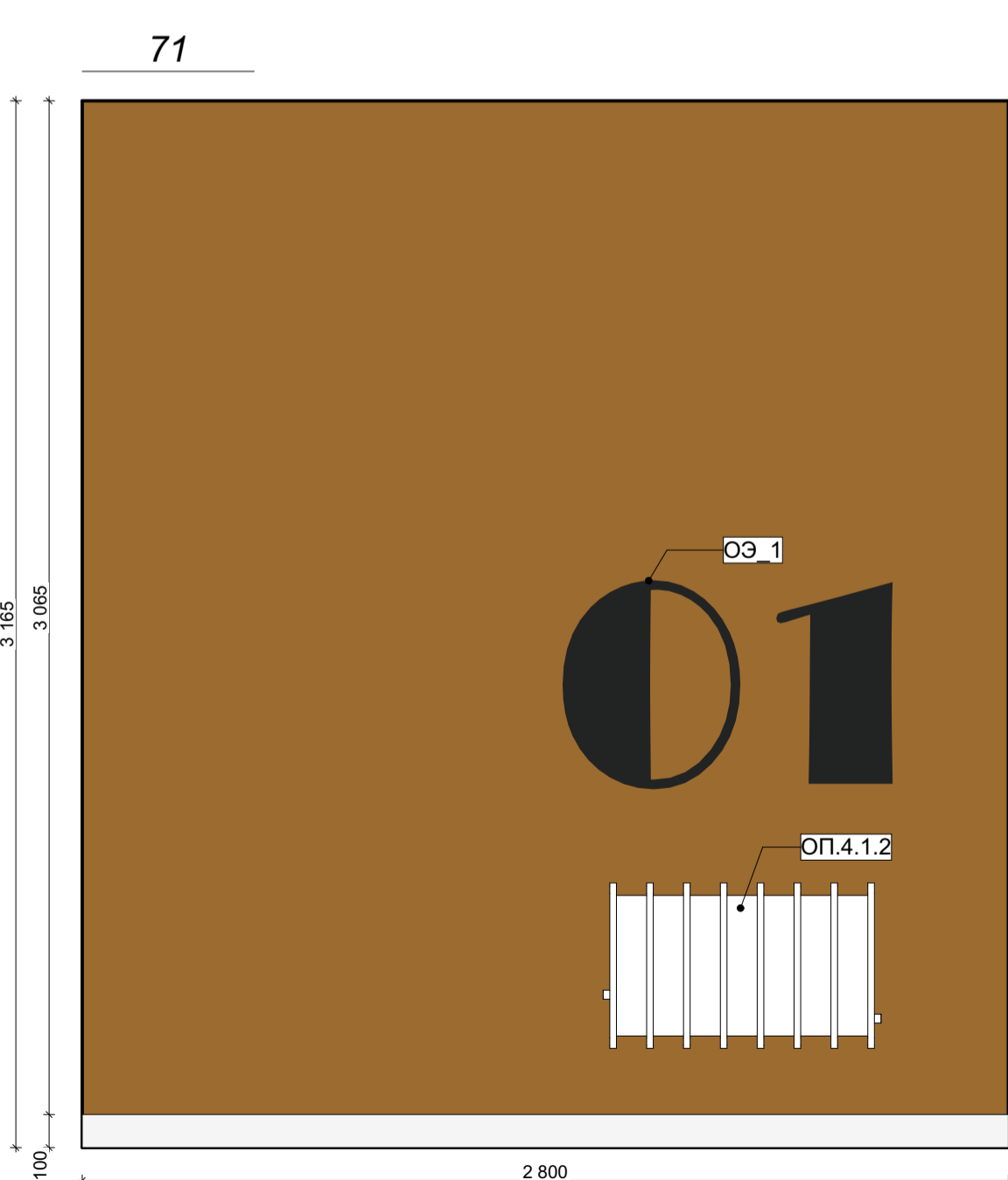
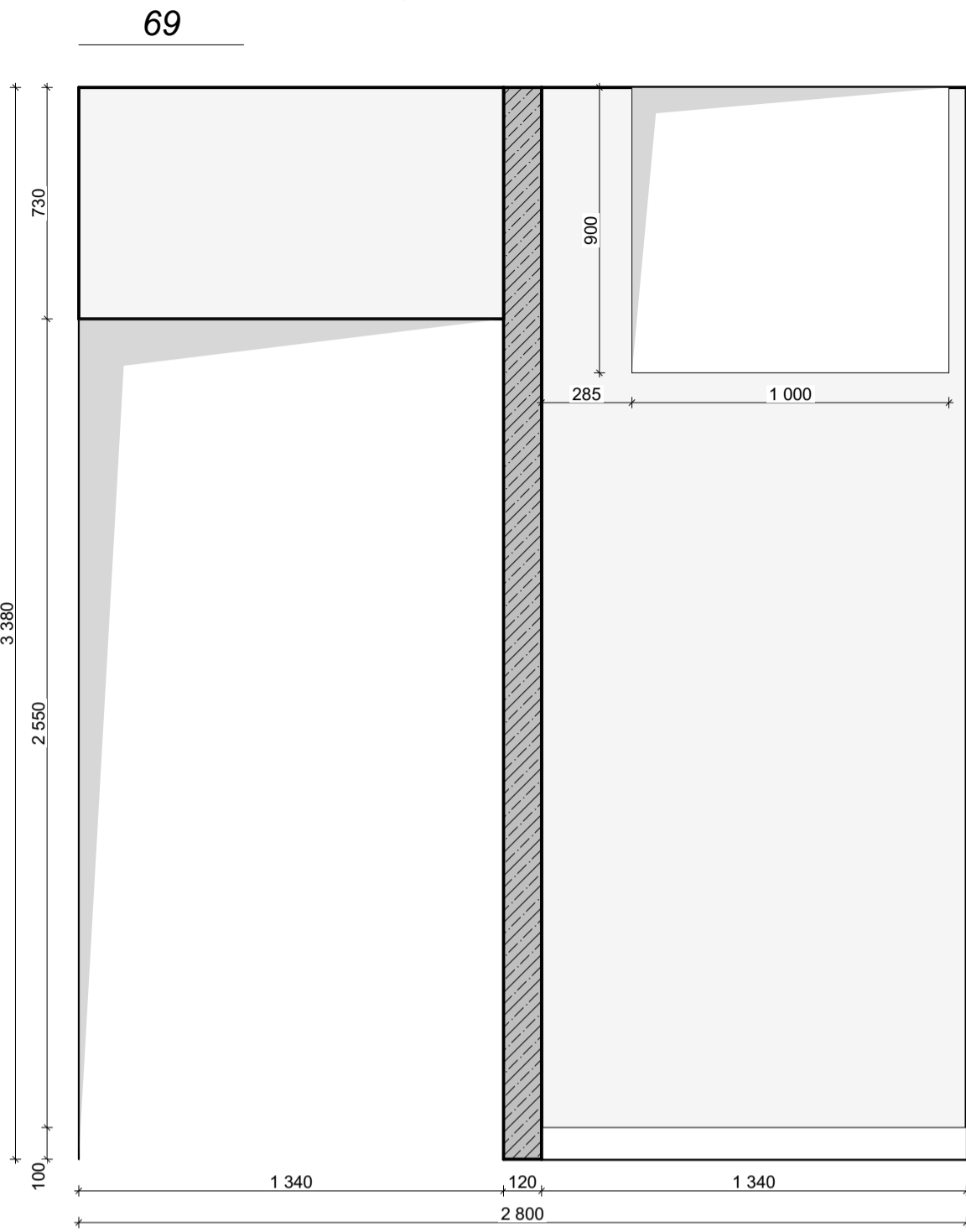

| Отделка стен | | | | | |
|--------------|---------|--|---------|------------|---|
| Обозн. | Образец | Наименование Покрытия | Площадь | Примечание | Ссылка |
| 4. 101 | | 101 Керамогранит Italon Материя Магнезио, цвет: бежевый, габаритные размеры: 30x60 (или аналог) | 531,79 | - | https://shop.italonceramica.ru/product/keramogranit-materiya-magneziio-30x60-610015000328/ |
| 4. 102 | | 102 Керамогранит Чеппо ди Гре, цвет: серый, габаритные размеры: 60x60 (или аналог) | 86,21 | - | https://kerama-marazzi.com/catalog/gres/dd605820/ |
| 4. 103 | | 103 Окраска водоэмульсионной матовой краской, цвет: белый RAL 9010 (выкрас согласовать с Архитектором проекта) | 193,06 | - | https://www.market-krasok.ru/help/colors/ral_classic/RAL-9010/ |
| 4. 104 | | 104 Окраска водоэмульсионной матовой краской, цвет: охра коричневая RAL 8001 (выкрас согласовать с Архитектором проекта) | 16,83 | - | https://www.market-krasok.ru/help/colors/ral_classic/RAL-8001/ |

1. За отметку 0,000 принята отметка уровня чистового пола 1 этажа Лобби.
2. Все размеры уточнить по месту до начала производства работ. При возникновении отклонений в размерах все корректировки согласовать с Автором проекта.
3. Размеры со знаком * справочные – уточнить по месту. Требуется проверка всех размеров и уточнение архитектурных решений и объема строительно-отделочных работ после демонтажа в помещении.
4. Все материалы, предоставляемые Подрядчиком согласовать с Заказчиком и Архитектором.
5. Для согласования отделки 101, 102, ... необходимо сделать пробный выкрас в виде квадрата 1000x1000 мм. Колеровать не более 1 литра краски. Пробный выкрас согласовать с Авторами проекта и Заказчиком.
6. Все строительные-отделочные материалы должны соответствовать классу пожарной опасности КМ0.

| | | | | |
|------------|--|----------------------------------|-----------|------------|
| 02/01-024 | | 1 этаж Лобби | | |
| ГАП | | Интерьер | Стадия РД | Лист 99 |
| Архитектор | | | Дата | 17.04.2025 |
| Архитектор | | Развертки 1 этажа Лобби Корпус 4 | | |

Количество материала дано без учета технологического запаса! Предусмотреть запас!

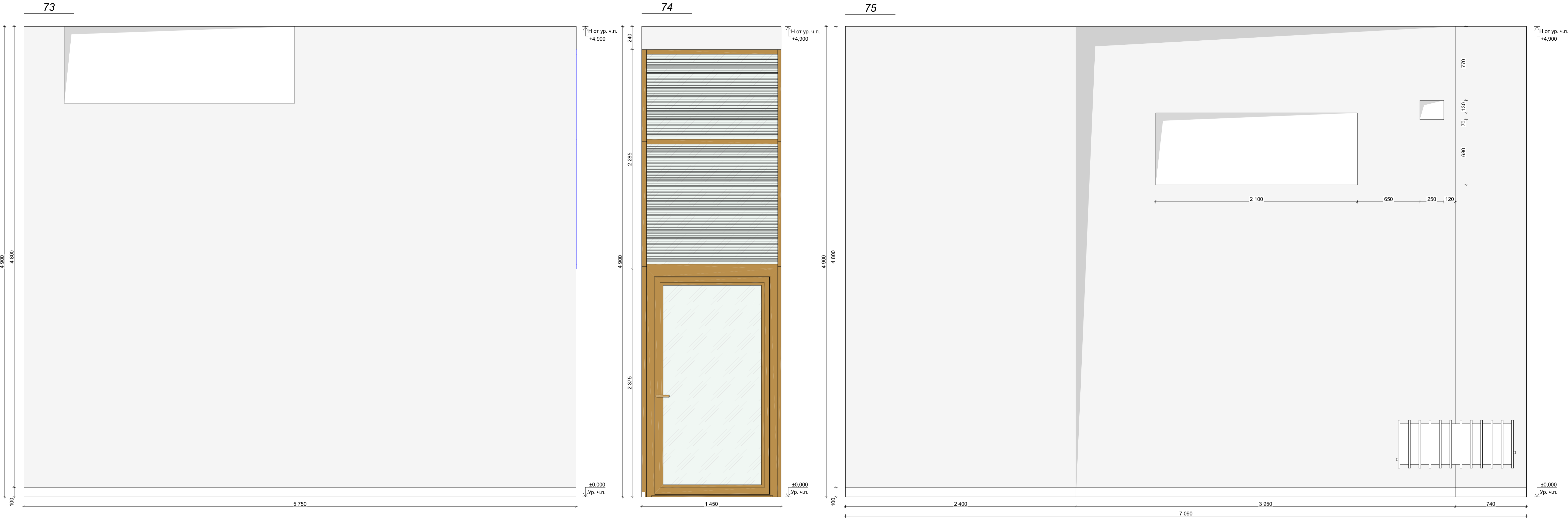

| Отделка стен | | | | | |
|--------------|---------|--|---------|------------|---|
| Обозн. | Образец | Наименование Покрытия | Площадь | Примечание | Ссылка |
| 4.101 | | 101 Керамогранит Italon Материя Магнезио, цвет: бежевый, габаритные размеры: 30x60 (или аналог) | 531,79 | - | https://shop.italonceramica.ru/product/keramogranit-materiya-magneziio-30x60-610015000328/ |
| 4.102 | | 102 Керамогранит Чеппо ди Гре, цвет: серый, габаритные размеры: 60x60 (или аналог) | 86,21 | - | https://kerama-marazzi.com/catalog/gres/dd605820/ |
| 4.103 | | 103 Окраска водоэмульсионной матовой краской, цвет: белый RAL 9010 (выкрас согласовать с Архитектором проекта) | 193,06 | - | https://www.market-krasok.ru/help/colors/ral_classic/RAL-9010/ |
| 4.104 | | 104 Окраска водоэмульсионной матовой краской, цвет: охра коричневая RAL 8001 (выкрас согласовать с Архитектором проекта) | 16,83 | - | https://www.market-krasok.ru/help/colors/ral_classic/RAL-8001/ |

1. За отметку 0,000 принята отметка уровня чистового пола 1 этажа Лобби.
2. Все размеры уточнить по месту до начала производства работ. При возникновении отклонений в размерах все корректировки согласовать с Автором проекта.
3. Размеры со знаком * справочные – уточнить по месту. Требуется проверка всех размеров и уточнение архитектурных решений и объема строительно-отделочных работ после демонтажа в помещении.
4. Все материалы, предоставляемые Подрядчиком согласовать с Заказчиком и Архитектором.
5. Для согласования отделки 101, 102, ... необходимо сделать пробный выкрас в виде квадрата 1000x1000 мм. Копировать не более 1 литра краски. Пробный выкрас согласовать с Авторами проекта и Заказчиком.
6. Все строительные-отделочные материалы должны соответствовать классу пожарной опасности КМ0.

Количество материала дано без учета технологического запаса! Предусмотреть запас!

| | | | | | |
|------------|--|--------------|--|----------------------------------|-----------------|
| 02/01-024 | | 1 этаж Лобби | | | |
| ГАП | | | | Интерьер | Стadia |
| Архитектор | | | | | Лист 100 |
| Архитектор | | | | Развертки 1 этажа Лобби Корпус 4 | Дата 17.04.2025 |

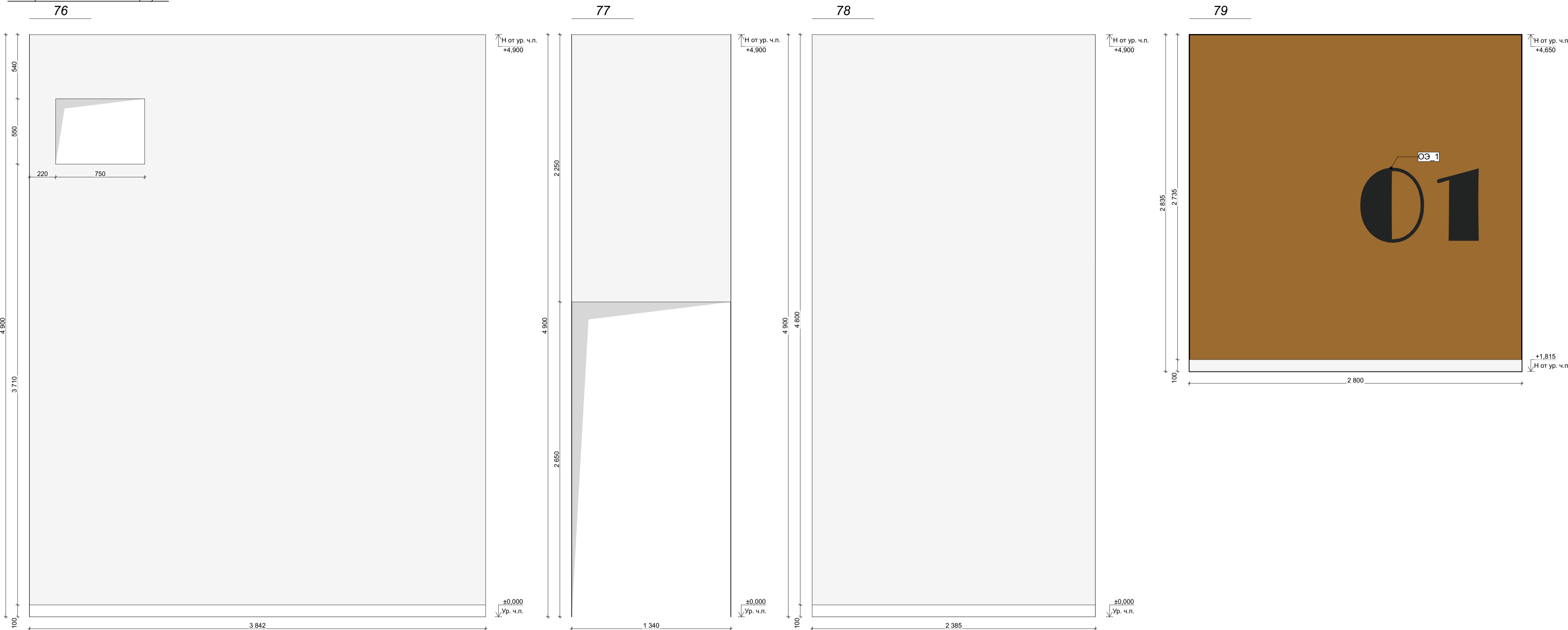

| Отделка стен | | | | | |
|--------------|---------|--|---------|------------|---|
| Обозн. | Образец | Наименование Покрытия | Площадь | Примечание | Ссылка |
| 4. 101 | | 101 Керамогранит Italon Материя Магнезио, цвет: бежевый, габаритные размеры: 30x60 (или аналог) | 531,79 | - | https://shop.italonceramica.ru/product/keramogranit-materiya-magneziio-30x60-610015000328/ |
| 4. 102 | | 102 Керамогранит Чеппо ди Гре, цвет: серый, габаритные размеры: 60x60 (или аналог) | 86,21 | - | https://kerama-marazzi.com/catalog/gres/dd605820/ |
| 4. 103 | | 103 Окраска водоэмульсионной матовой краской, цвет: белый RAL 9010 (выкрас согласовать с Архитектором проекта) | 193,06 | - | https://www.market-krasok.ru/help/colors/ral_classic/RAL-9010/ |
| 4. 104 | | 104 Окраска водоэмульсионной матовой краской, цвет: охра коричневая RAL 8001 (выкрас согласовать с Архитектором проекта) | 16,83 | - | https://www.market-krasok.ru/help/colors/ral_classic/RAL-8001/ |

1. За отметку 0,000 принята отметка уровня чистового пола 1 этажа Лобби.
2. Все размеры уточнить по месту до начала производства работ. При возникновении отклонений в размерах все корректировки согласовать с Автором проекта.
3. Размеры со знаком * справочные – уточнить по месту. Требуется проверка всех размеров и уточнение архитектурных решений и объема строительного-отделочных работ после демонтажа в помещении.
4. Все материалы, предоставляемые Подрядчиком согласовать с Заказчиком и Архитектором.
5. Для согласования отделки 101, 102, ... необходимо сделать пробный выкрас в виде квадрата 1000x1000 мм. Копировать не более 1 литра краски. Пробный выкрас согласовать с Авторами проекта и Заказчиком.
6. Все строительные-отделочные материалы должны соответствовать классу пожарной опасности КМ0.

Количество материала дано без учета технологического запаса! Предуcмотреть запас!

| | | | | | |
|------------|--|--------------|--|----------------------------------|-----------------|
| 02/01-024 | | 1 этаж Лобби | | | |
| ГАП | | | | Интерьер | Стадия РД |
| Архитектор | | | | | Лист 101 |
| Архитектор | | | | Развертки 1 этажа Лобби Корпус 4 | Дата 17.04.2025 |

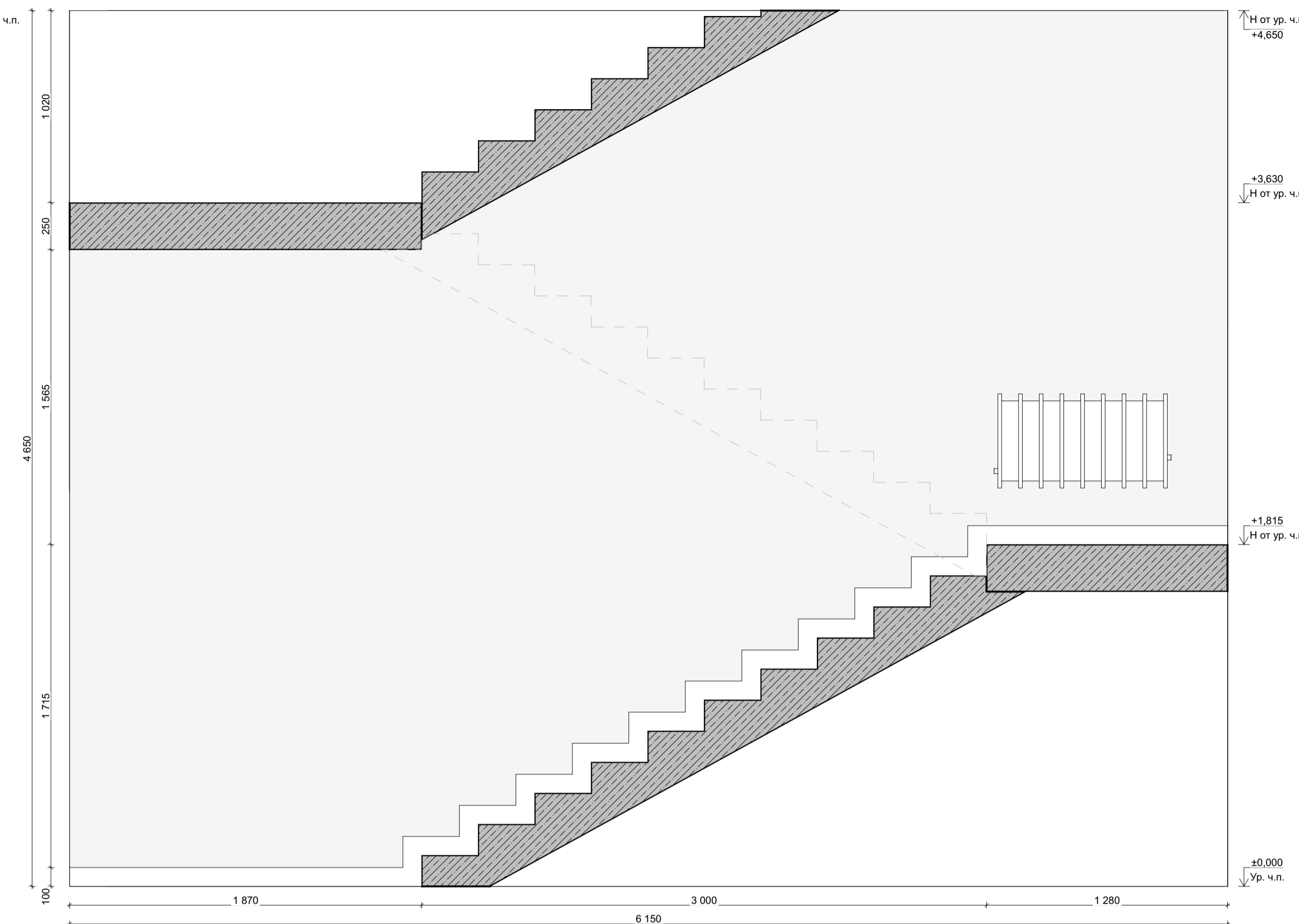
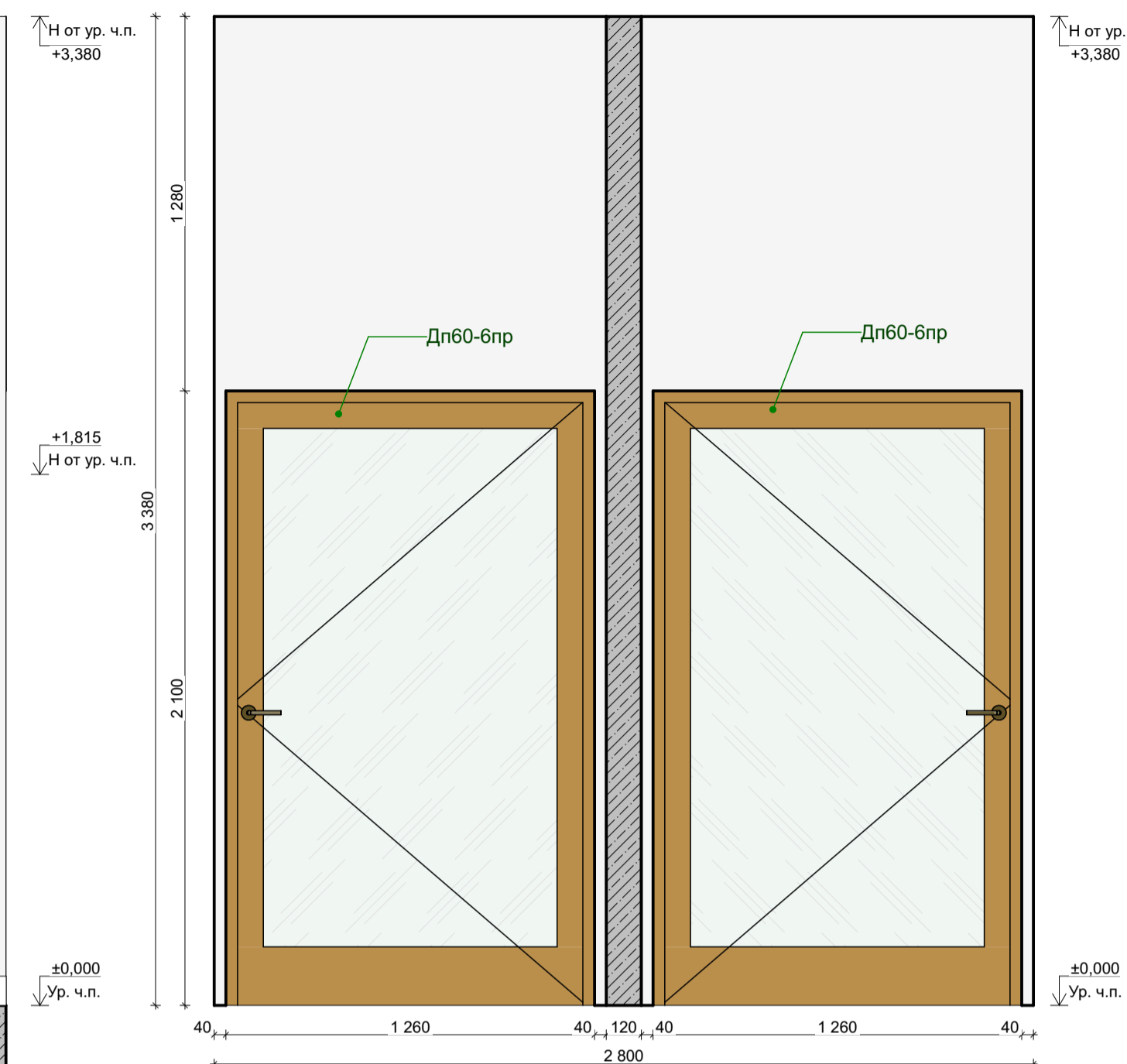
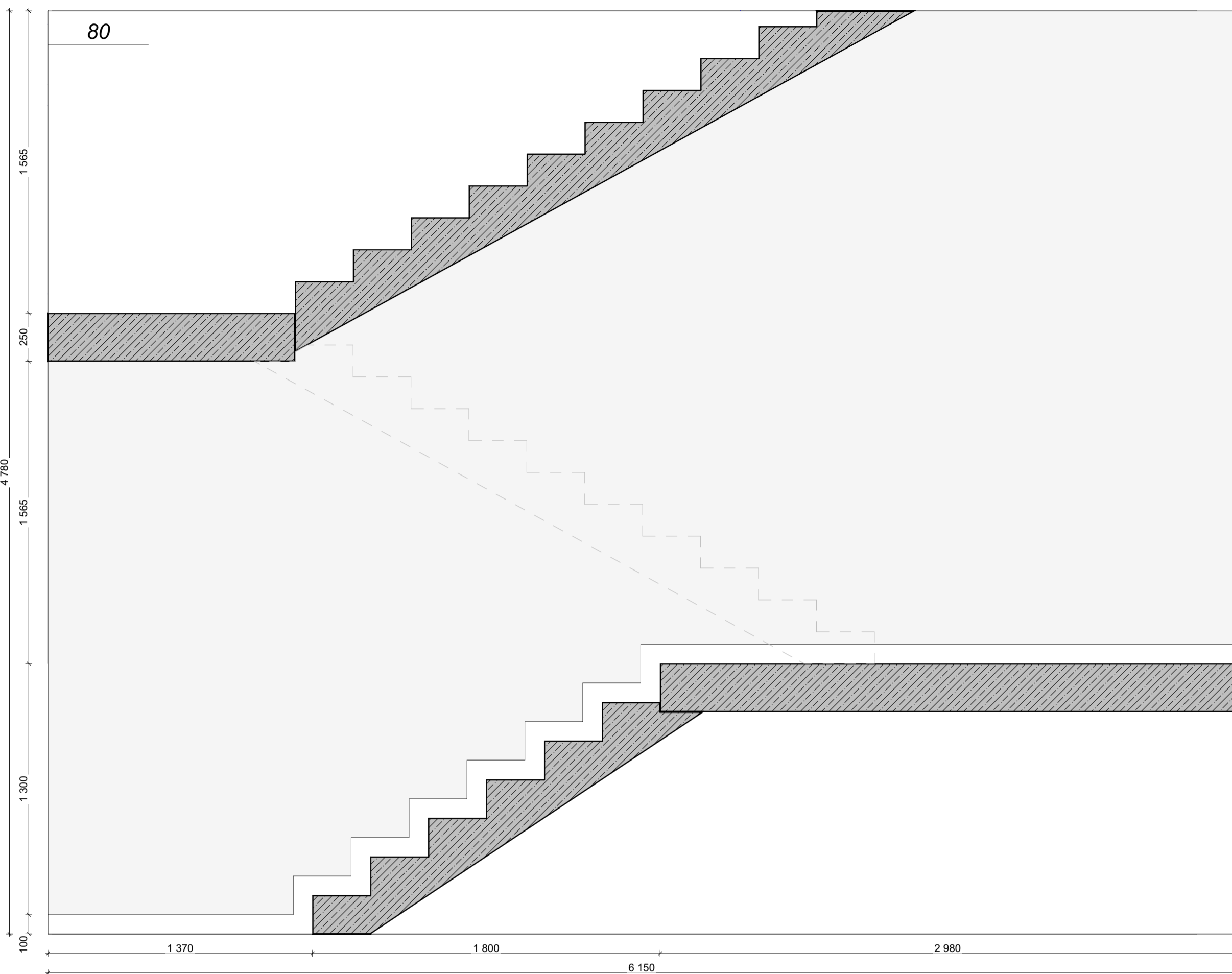

| Отделка стен | | | | | |
|--------------|---------|--|---------|------------|---|
| Обозн. | Образец | Наименование Покрытия | Площадь | Примечание | Ссылка |
| 4.101 | | 101 Керамогранит Italon Материя Магнезио, цвет: бежевый, габаритные размеры: 30x60 (или аналог) | 531,79 | - | https://shop.italonceramica.ru/product/keramogranit-materiya-magneziyo-30x60-610015000328/ |
| 4.102 | | 102 Керамогранит Чеппо ди Гре, цвет: серый, габаритные размеры: 60x60 (или аналог) | 86,21 | - | https://kerama-marazzi.com/catalog/gres/dd605820/ |
| 4.103 | | 103 Окраска водоэмульсионной матовой краской, цвет: белый RAL 9010 (выкрас согласовать с Архитектором проекта) | 193,06 | - | https://www.market-krasok.ru/help/colors/ral_classic/RAL-9010/ |
| 4.104 | | 104 Окраска водоэмульсионной матовой краской, цвет: охра коричневая RAL 8001 (выкрас согласовать с Архитектором проекта) | 16,83 | - | https://www.market-krasok.ru/help/colors/ral_classic/RAL-8001/ |

1. За отметку 0,000 принята отметка уровня чистового пола 1 этажа Лобби.
2. Все размеры уточнить по месту до начала производства работ. При возникновении отклонений в размерах все корректировки согласовать с Автором проекта.
3. Размеры со знаком * справочные – уточнить по месту. Требуется проверка всех размеров и уточнение архитектурных решений и объема строительно-отделочных работ после демонтажа в помещении.
4. Все материалы, предоставляемые Подрядчиком согласовать с Заказчиком и Архитектором.
5. Для согласования отделки 101, 102, ... необходимо сделать пробный выкрас в виде квадрата 1000x1000 мм. Копировать не более 1 литра краски. Пробный выкрас согласовать с Авторами проекта и Заказчиком.
6. Все строительные-отделочные материалы должны соответствовать классу пожарной опасности КМ0.

Количество материала дано без учета технологического запаса! Прудсмотреть запас!

| | | | | | |
|------------|--|--------------|----------------------------------|--------|------------|
| 02/01-024 | | 1 этаж Лобби | | | |
| ГАП | | | Интерьер | Стадия | Лист |
| Архитектор | | | | РД | 102 |
| Архитектор | | | Развертки 1 этажа Лобби Корпус 4 | Дата | 17.04.2025 |

Дизайн проект интерьеров помещений МОП Многофункционального
комплекса с подземным паркингом по адресу:
г. Москва, ул. Наметкина, вл. 10

Типовое оборудование 1 этажа Лобби всех корпусов

Задание для доводчиков

Дверь Дп30-7пр

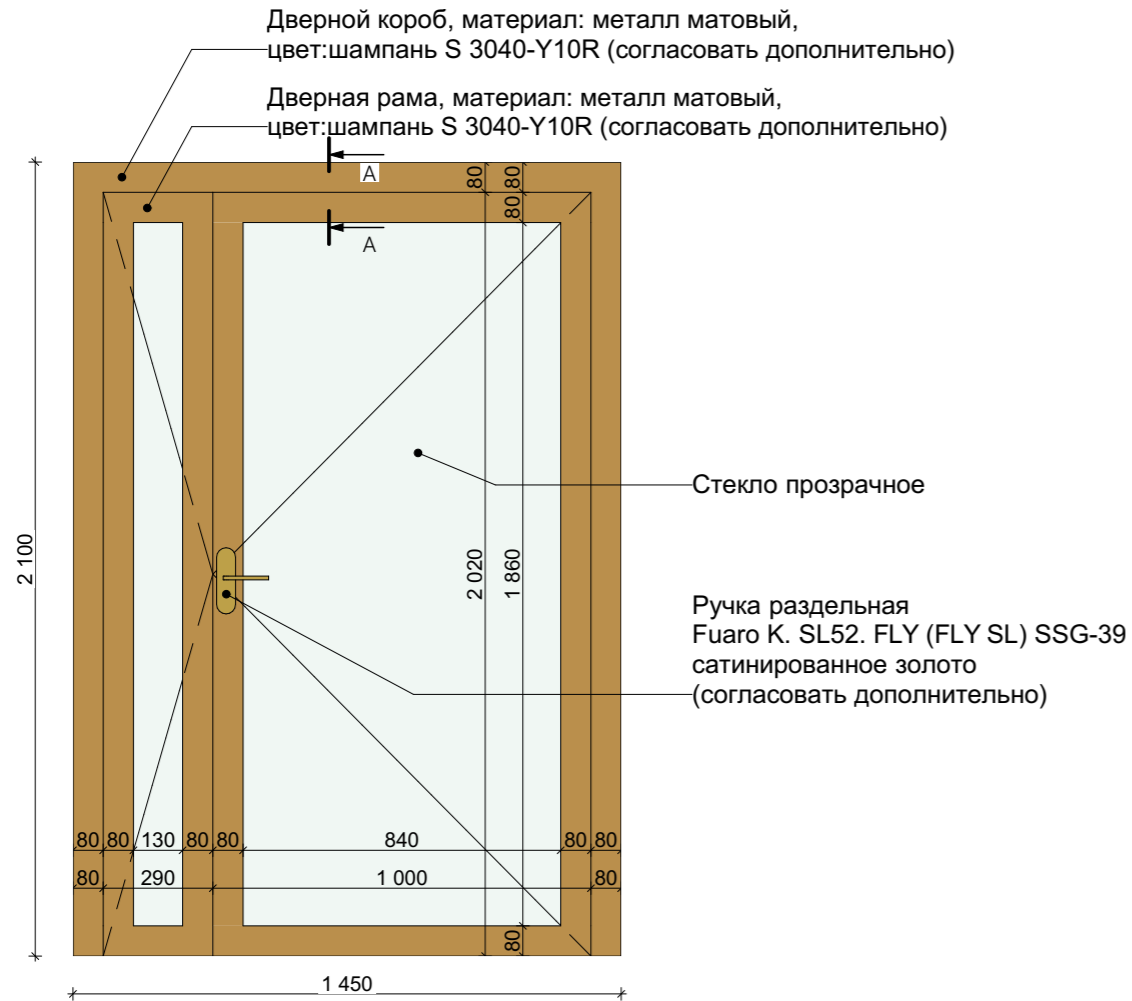

Дверь Дп60-2пр

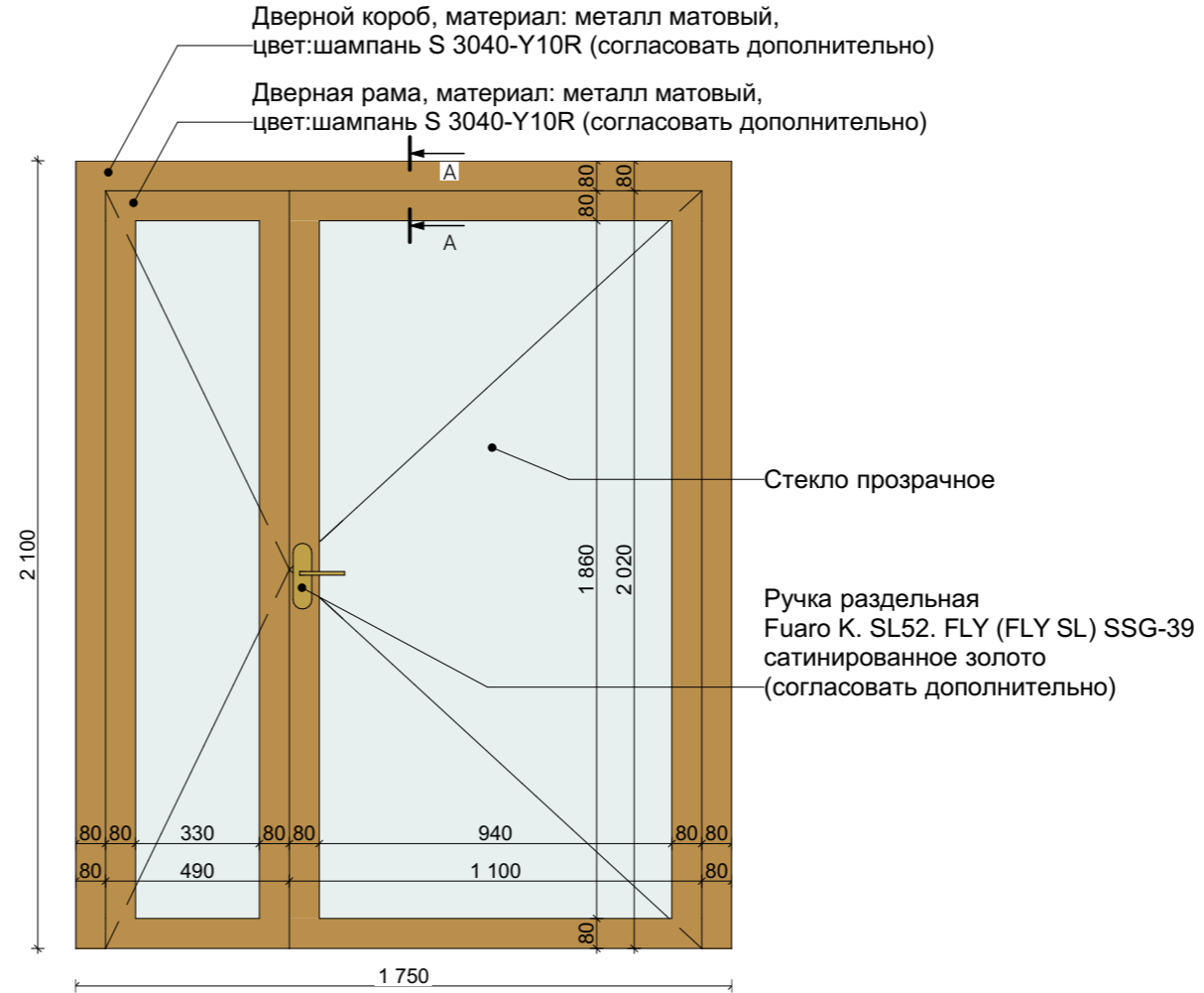

Наиболее подходящий из предложенных вариантов доводчиков- на системе координатора **dormakaba SR392**. (https://pro-locks.ru/dc/fire_sys/coord_meh/sr392.html)

По причине небольшого размера пассивной створки в первом и втором варианте дверей коридоров общего пользования, лучшим вариантом является скрытая установка системы доводчиков. Преимущество данного варианта заключается так же в удобстве подвода провода к системе внутри самой коробки или полотна двери. Данный вариант **требует дополнительного согласования с подрядчиками** по возможности его реализации, а так же дополнительного согласования вида конструкции (см. узел А).

Точку подключения системы доводчиков и вывод кабеля в полотне или раме двери согласовать дополнительно с подрядчиком.

Любой выбранный вариант системы необходимо окрасить по RAL 1024 "Охра желтая".

Стандартный способ установки координатора SR 392 и комплектующих

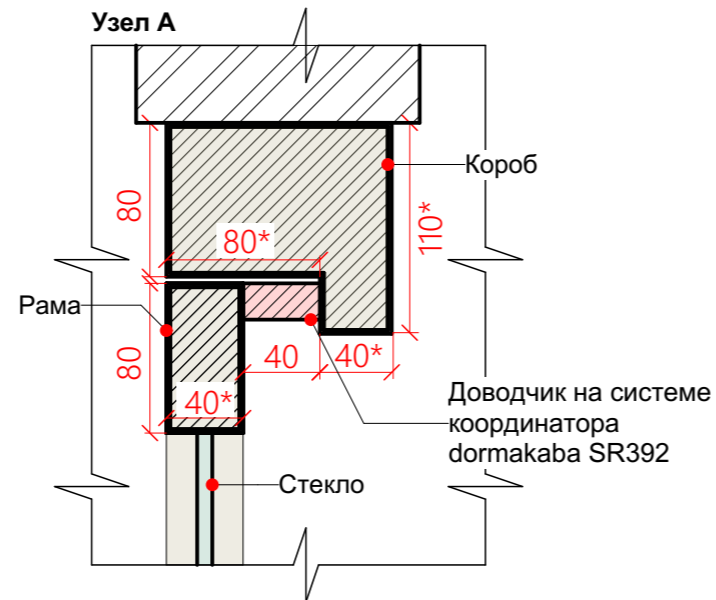
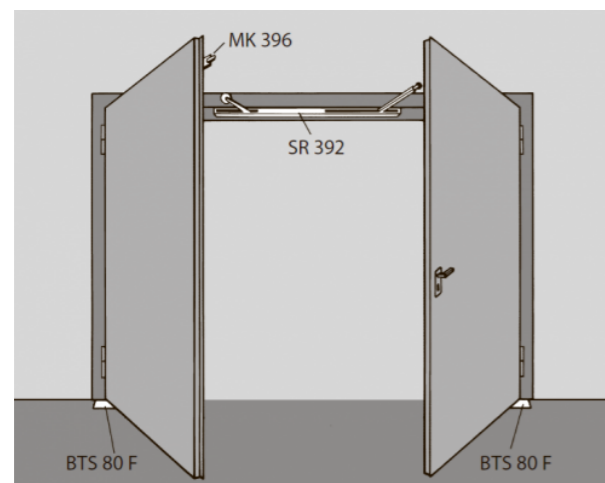

Габаритные размеры системы

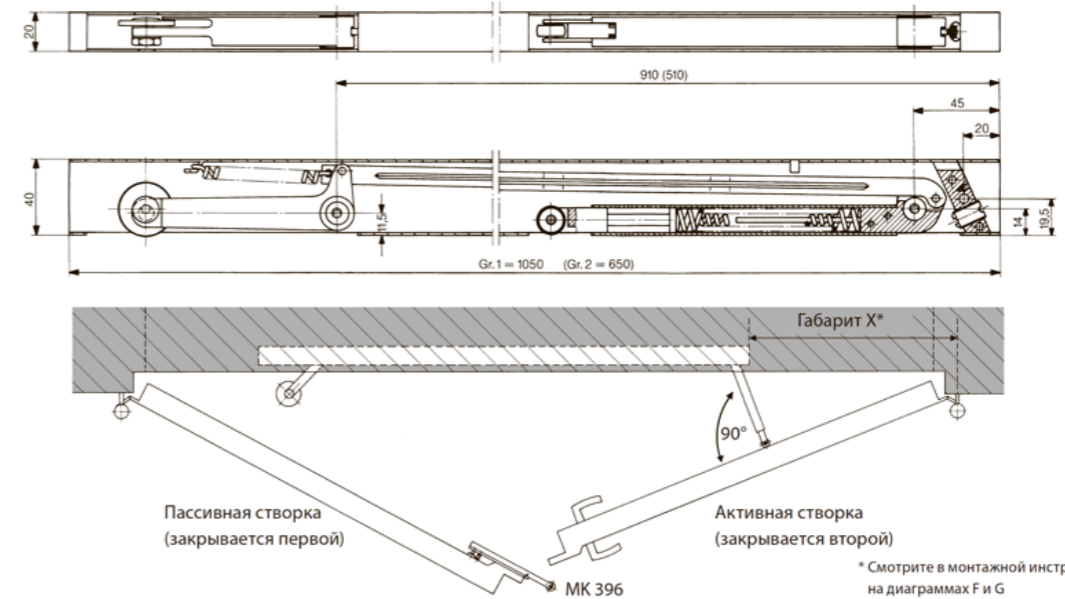

| | | | | |
|------------|--|------------------------|------------|------|
| 02/01-024 | | 1 этаж Лобби | | |
| ГАП | | Интерьер | Стадия | Лист |
| Архитектор | | | РД | 104 |
| Архитектор | | Задание для доводчиков | Дата | |
| | | | 17.04.2025 | |

ОЛ_1 и ОЛ_3. Оборудование 1 этажа Лобби Облицовка лифтового портала в холле и оформление лифтовой кнопки

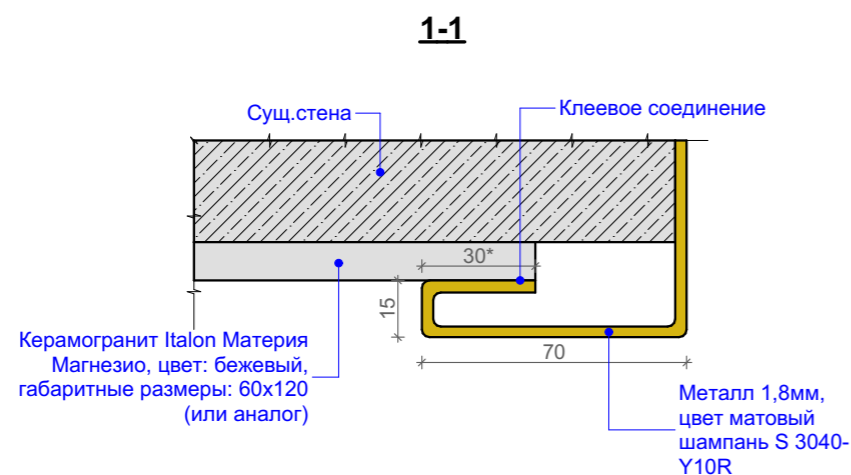
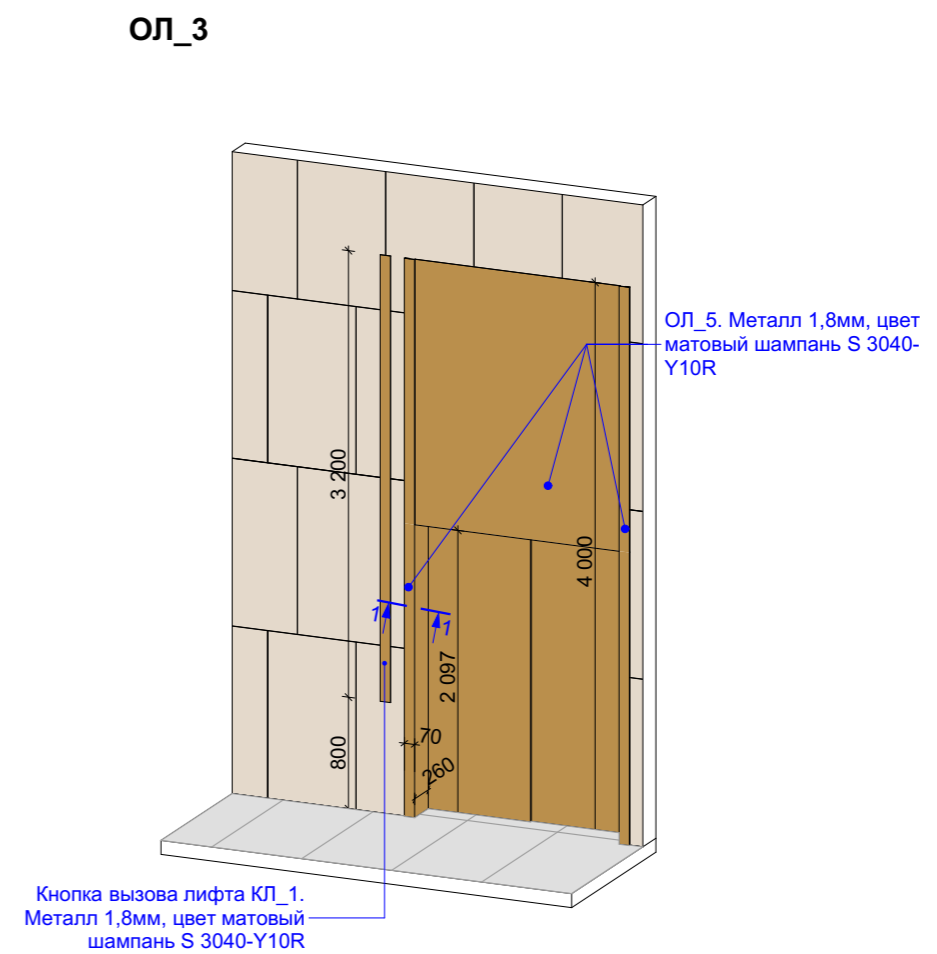
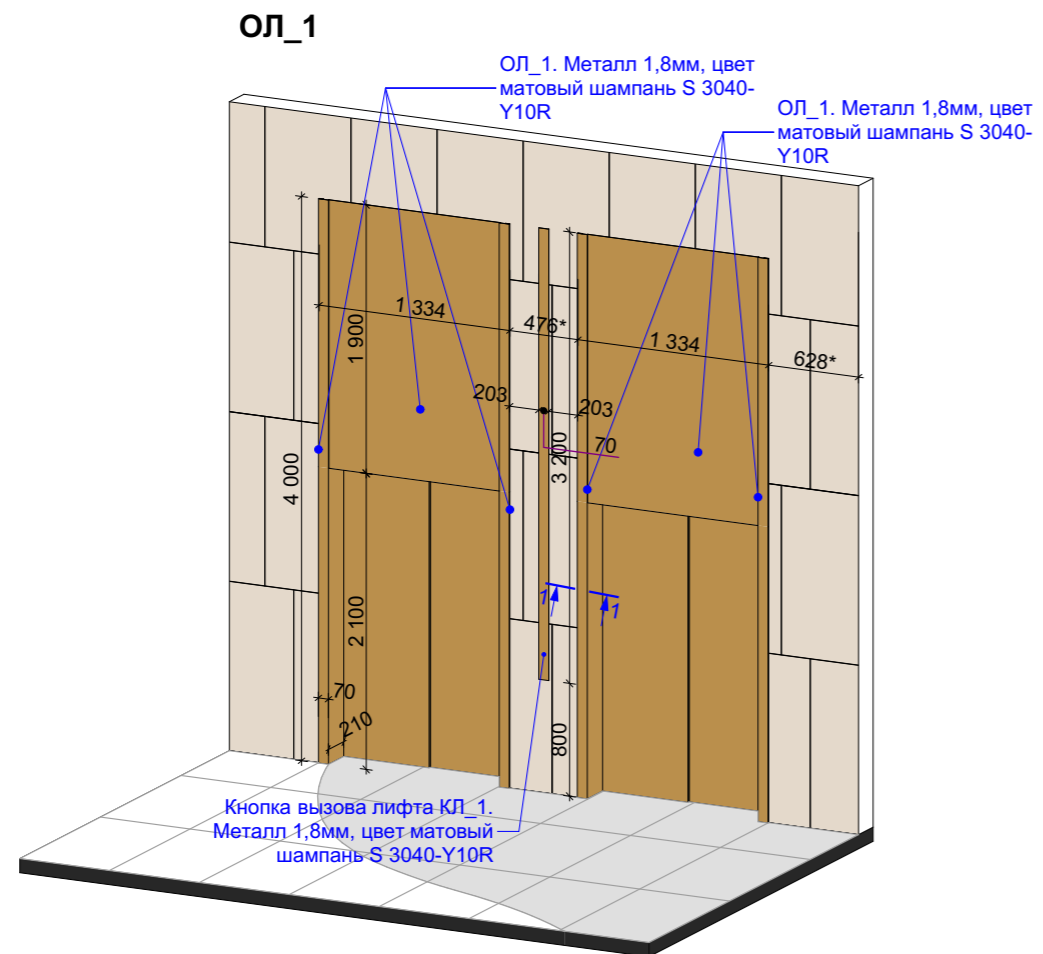

1. За отметку 0,000 принята отметка уровня чистового пола 1 этажа Лобби.
2. Все размеры уточнить по месту до начала производства работ. При возникновении отклонений в размерах все корректировки согласовать с Автором проекта.
3. Размеры со знаком * справочные – уточнить по месту. Требуется проверка всех размеров и уточнение архитектурных решений и объема строительно-отделочных работ после демонтажа в помещении.
4. СОГЛАСОВАТЬ КОНСТРУКЦИЮ (В ТОМ ЧИСЛЕ УЗЛЫ И ФУРНИТУРУ) ВСЕГО ОБОРУДОВАНИЯ ПОСЛЕ РАЗРАБОТКИ ТЕХНОЛОГИЧЕСКИХ ЧЕРТЕЖЕЙ ПРОИЗВОДИТЕЛЯМИ ОБОРУДОВАНИЯ С ЗАКАЗЧИКОМ И АРХИТЕКТОРОМ ПЕРЕД ИЗГОТОВЛЕНИЕМ!

| | | | | | |
|------------|--|--|--|---------------------------|------|
| 02/01-024 | | 1 этаж Лобби | | | |
| ГАП | | Интерьер | | Стадия | Лист |
| Архитектор | | | | РД | 105 |
| Архитектор | | ОЛ_1 и ОЛ_3. Оборудование 1 этажа Лобби Облицовка лифтового портала в холле и оформление лифтовой кнопки | | Дата 17.04.2025 | |

ОЛ_2 и КЛ_1. Оборудование 1 этажа Лобби Облицовка лифтового портала и оформление лифтовой кнопки

ОЛ_2 и КЛ_1

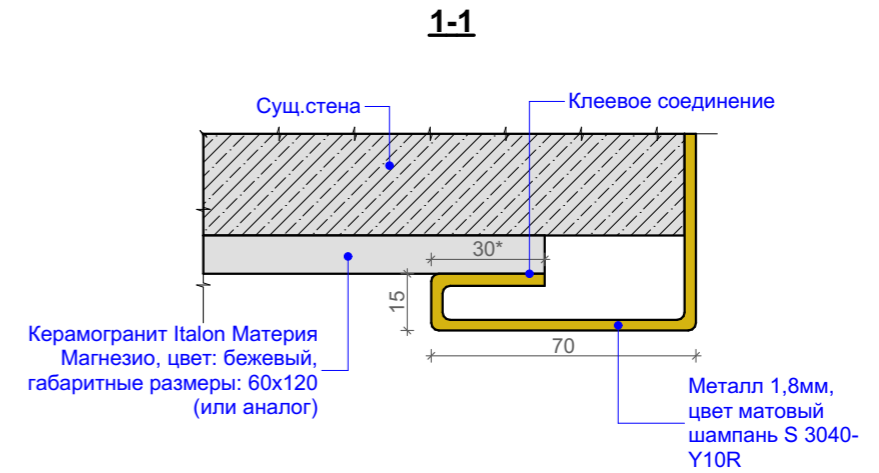
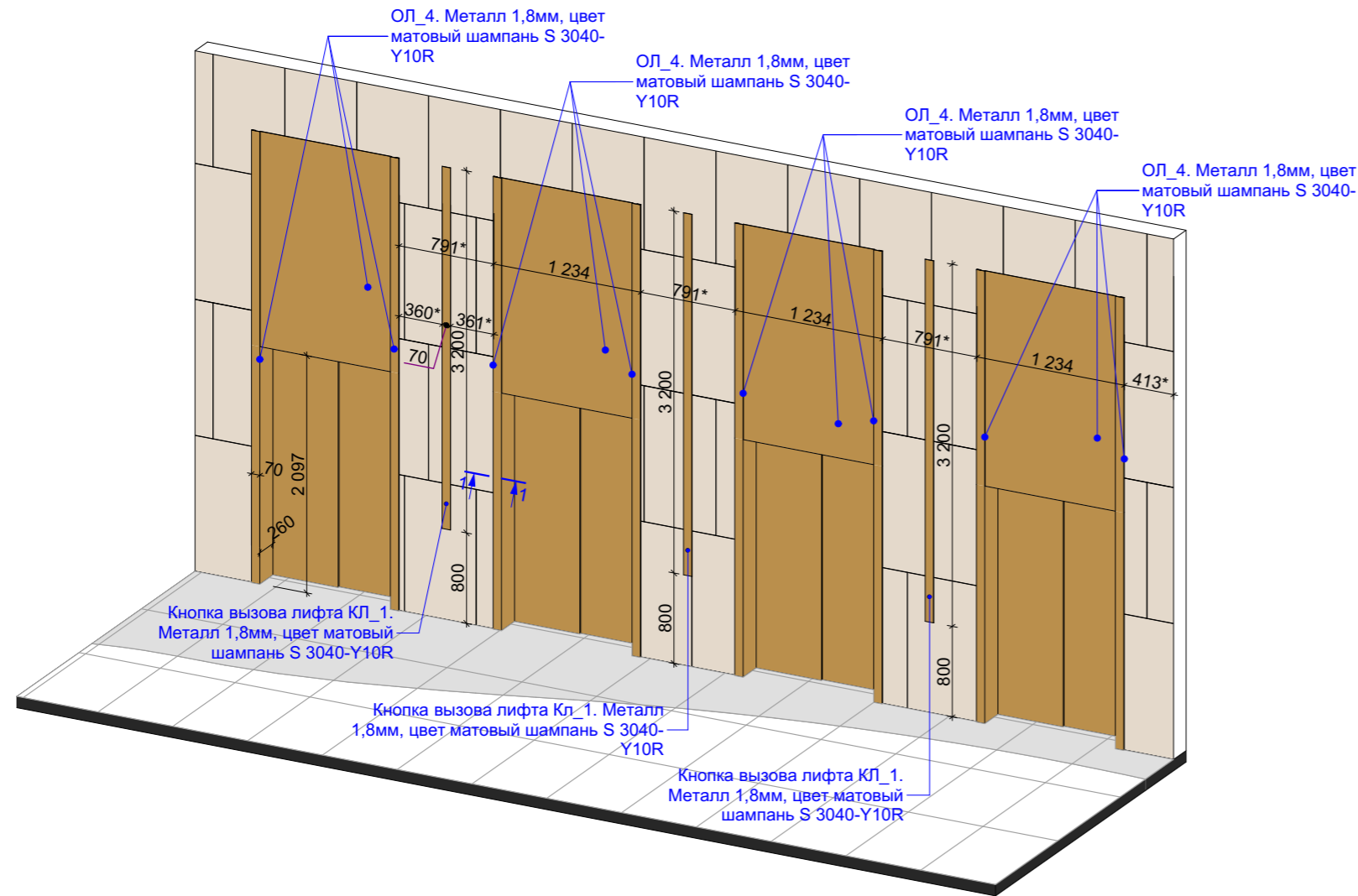

1. За отметку 0,000 принята отметка уровня чистового пола 1 этажа Лобби.
2. Все размеры уточнить по месту до начала производства работ. При возникновении отклонений в размерах все корректировки согласовать с Автором проекта.
3. Размеры со знаком * справочные – уточнить по месту. Требуется проверка всех размеров и уточнение архитектурных решений и объема строительно-отделочных работ после демонтажа в помещении.
4. СОГЛАСОВАТЬ КОНСТРУКЦИЮ (В ТОМ ЧИСЛЕ УЗЛЫ И ФУРНИТУРУ) ВСЕГО ОБОРУДОВАНИЯ ПОСЛЕ РАЗРАБОТКИ ТЕХНОЛОГИЧЕСКИХ ЧЕРТЕЖЕЙ ПРОИЗВОДИТЕЛЯМИ ОБОРУДОВАНИЯ С ЗАКАЗЧИКОМ И АРХИТЕКТОРОМ ПЕРЕД ИЗГОТОВЛЕНИЕМ!

| | | | | | |
|------------|--|---|--|---------------------------|------|
| 02/01-024 | | 1 этаж Лобби | | | |
| ГАП | | Интерьер | | Стадия | Лист |
| Архитектор | | | | РД | 106 |
| Архитектор | | ОЛ_2 и КЛ_1. Оборудование 1 этажа Лобби Облицовка лифтового портала и оформление лифтовой кнопки | | Дата 17.04.2025 | |

ОЭ 1 и ОЭ 2. Оборудование 1 этажа Лобби Облицовка угла лифтового холла с навигацией этажа и нумерация этажа на лестнице

ОЭ_1

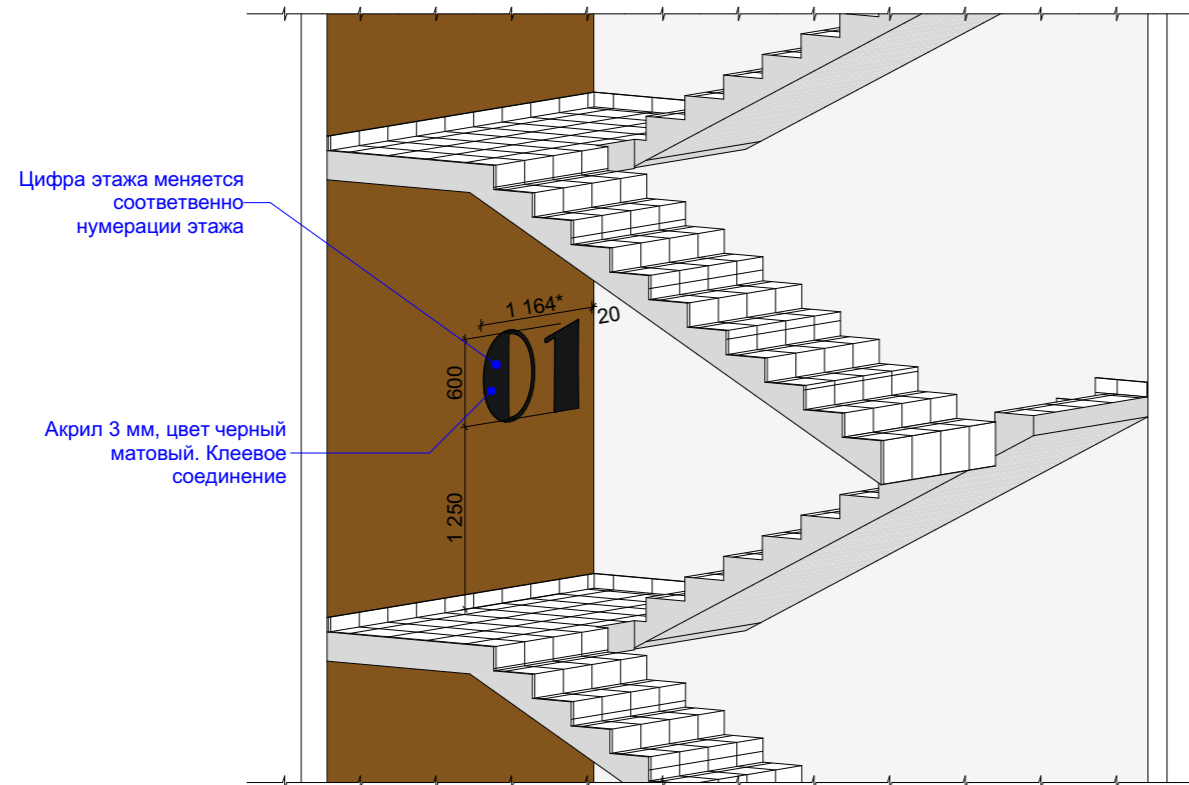

ОЭ_2

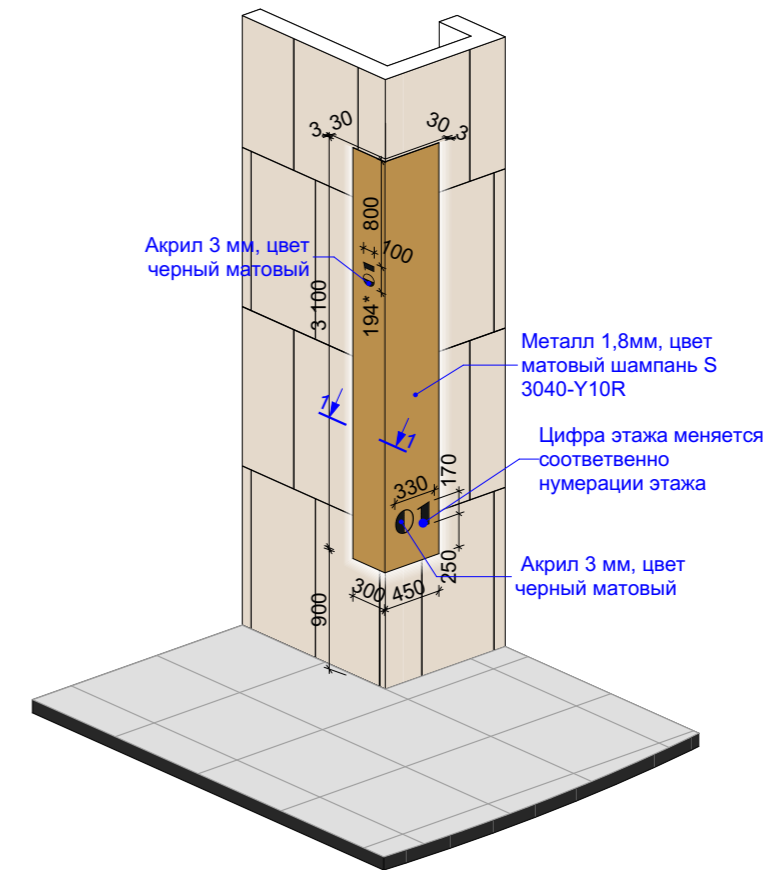

1-1



1. За отметку 0,000 принята отметка уровня чистового пола 1 этажа Лобби.
2. Все размеры уточнить по месту до начала производства работ. При возникновении отклонений в размерах все корректировки согласовать с Автором проекта.
3. Размеры со знаком * справочные – уточнить по месту. Требуется проверка всех размеров и уточнение архитектурных решений и объема строительно-отделочных работ после демонтажа в помещении.
4. СОГЛАСОВАТЬ КОНСТРУКЦИЮ (В ТОМ ЧИСЛЕ УЗЛЫ И ФУРНИТУРУ) ВСЕГО ОБОРУДОВАНИЯ ПОСЛЕ РАЗРАБОТКИ ТЕХНОЛОГИЧЕСКИХ ЧЕРТЕЖЕЙ ПРОИЗВОДИТЕЛЯМИ ОБОРУДОВАНИЯ С ЗАКАЗЧИКОМ И АРХИТЕКТОРОМ ПЕРЕД ИЗГОТОВЛЕНИЕМ!

| | | | | |
|------------|--|---|---------------------------|------|
| 02/01-024 | | 1 этаж Лобби | | |
| ГАП | | Интерьер | Стадия | Лист |
| Архитектор | | | РД | 107 |
| Архитектор | | ОЭ_1 и ОЭ_2. Оборудование 1 этажа Лобби Облицовка угла лифтового холла с навигацией этажа и нумерация этажа на лестнице | Дата 17.04.2025 | |

ОБД_1

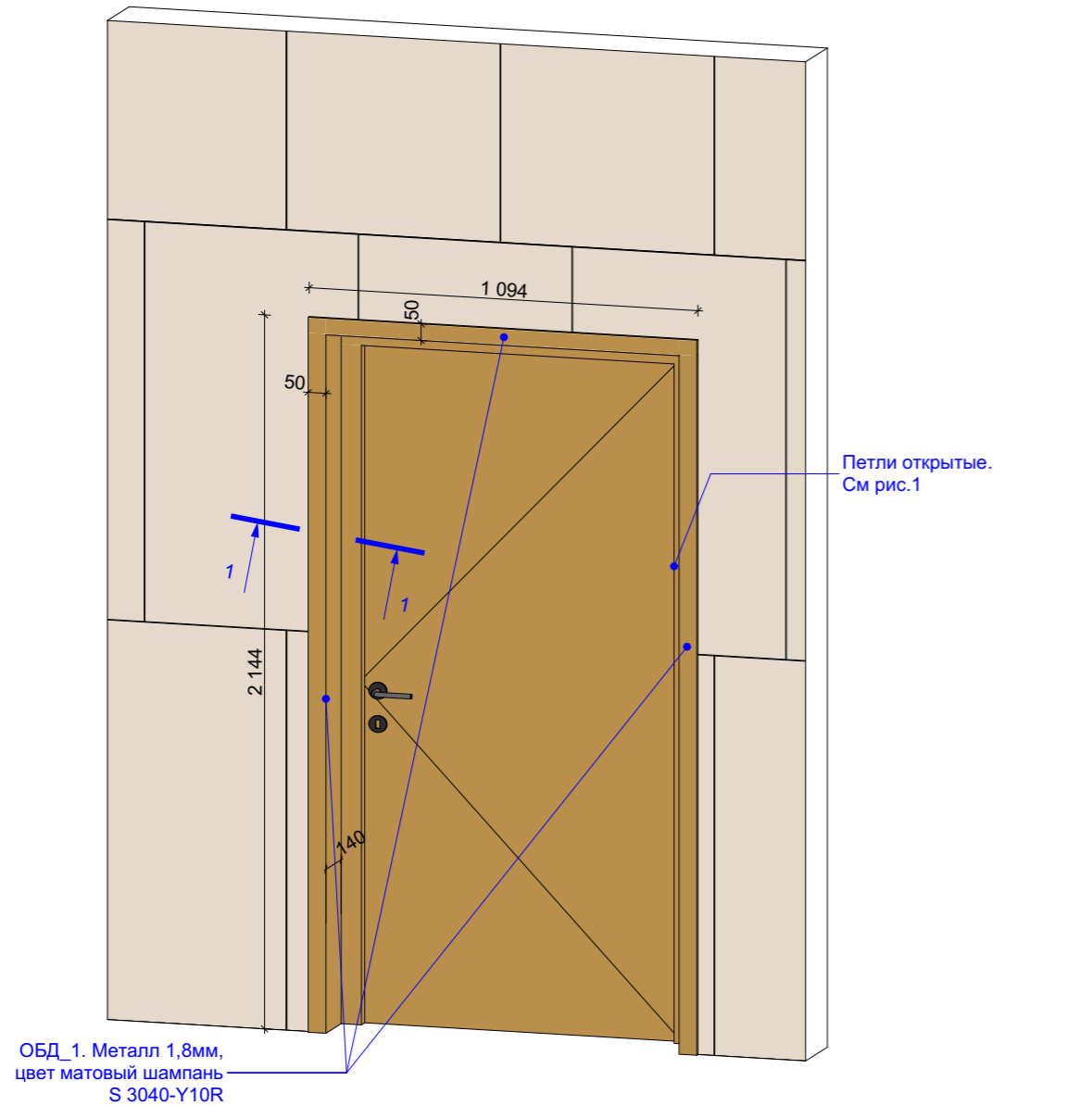

1-1

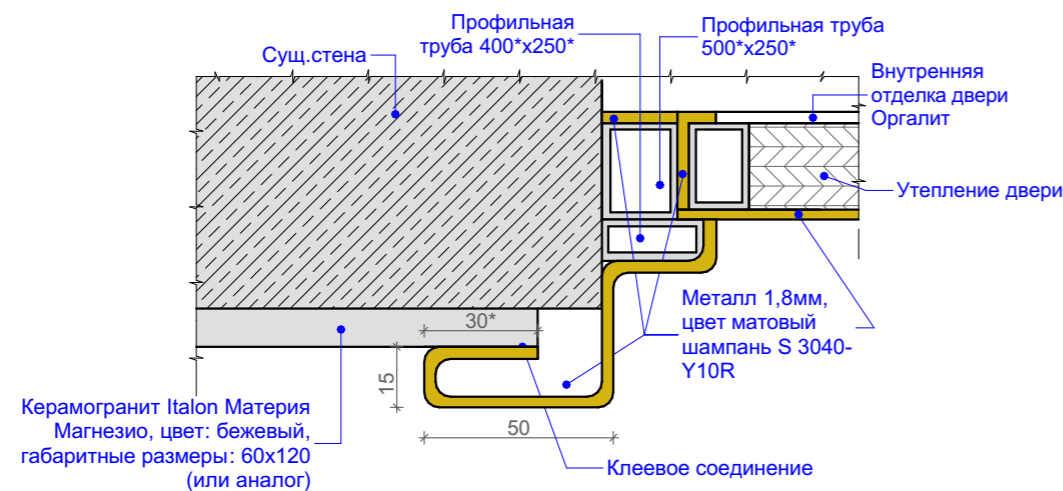

1. За отметку 0,000 принята отметка уровня чистового пола 1 этажа Лобби.
2. Все размеры уточнить по месту до начала производства работ. При возникновении отклонений в размерах все корректировки согласовать с Автором проекта.
3. Размеры со знаком * справочные – уточнить по месту. Требуется проверка всех размеров и уточнение архитектурных решений и объема строительно-отделочных работ после демонтажа в помещении.
4. СОГЛАСОВАТЬ КОНСТРУКЦИЮ (В ТОМ ЧИСЛЕ УЗЛЫ И ФУРНИТУРУ) ВСЕГО ОБОРУДОВАНИЯ ПОСЛЕ РАЗРАБОТКИ ТЕХНОЛОГИЧЕСКИХ ЧЕРТЕЖЕЙ ПРОИЗВОДИТЕЛЯМИ ОБОРУДОВАНИЯ С ЗАКАЗЧИКОМ И АРХИТЕКТОРОМ ПЕРЕД ИЗГОТОВЛЕНИЕМ!

Размеры короба, его наполнение, внешняя и внутренняя облицовка двери уточняется и согласовывается дополнительно с Архитекторами проекта!
Все размеры со знаком * справочные
Узел 1-1 приблизительный. Перед заказом дверей согласовать узел с подрядчиками.

| | | | | | |
|------------|--|--|--|------------|------|
| 02/01-024 | | 1 этаж Лобби | | | |
| ГАП | | Интерьер | | Стадия | Лист |
| Архитектор | | | | РД | 108 |
| Архитектор | | ОБД_1 и ОБД_2. Оборудование 1 этажа Лобби. Облицовка входных дверей в квартиры и Облицовка входной двери ПУИ | | Дата | |
| | | | | 17.04.2025 | |

Корпус 01. Ресепшн.

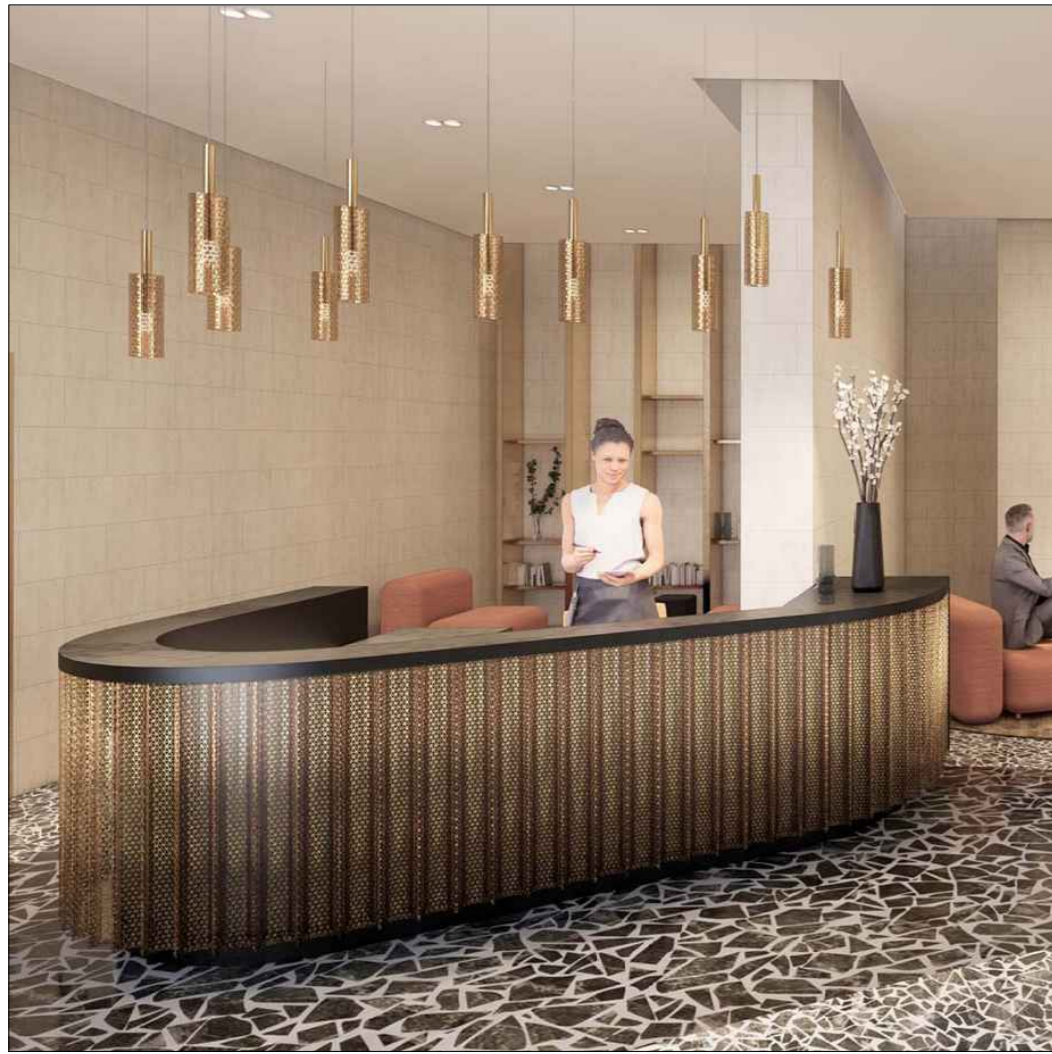

Вид сверху

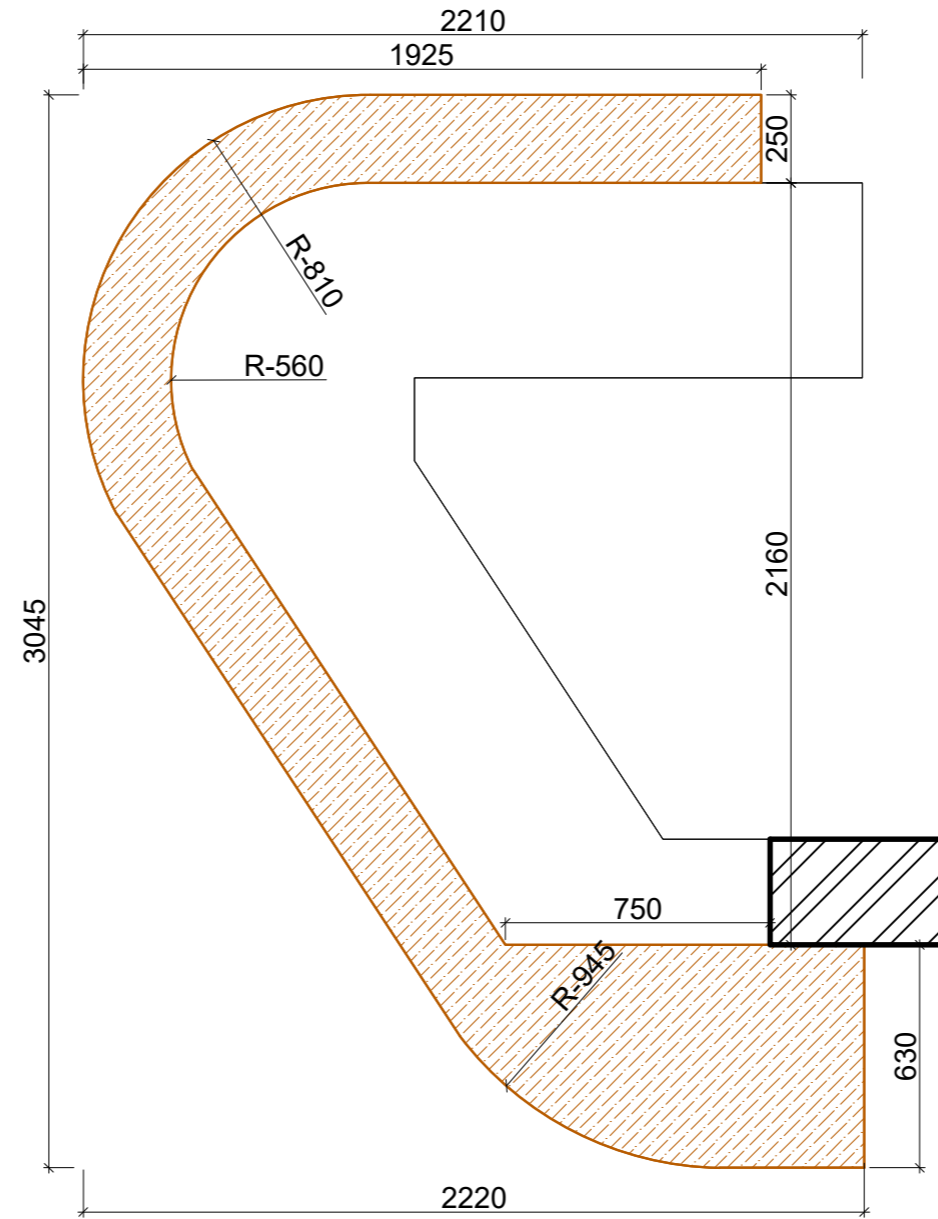

Сечение 1-1

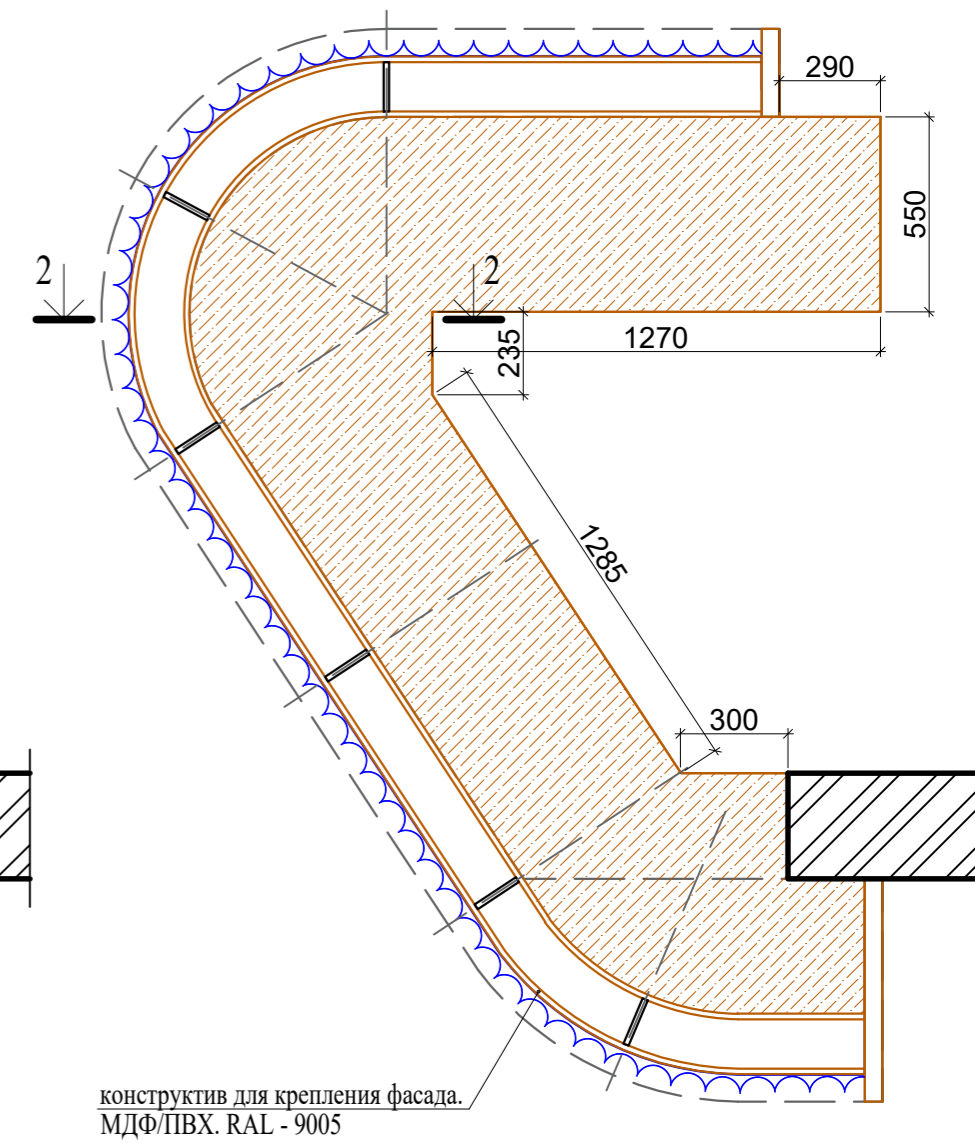

Фронтальный вид

Столешница. Искусственный камень/МДФ
RAL - 6008

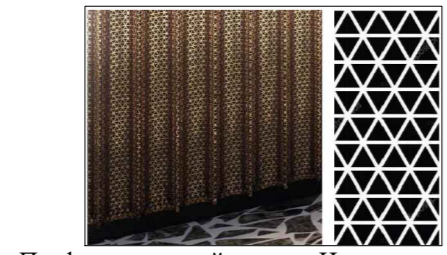

Перфорированный металл. Цвет золото

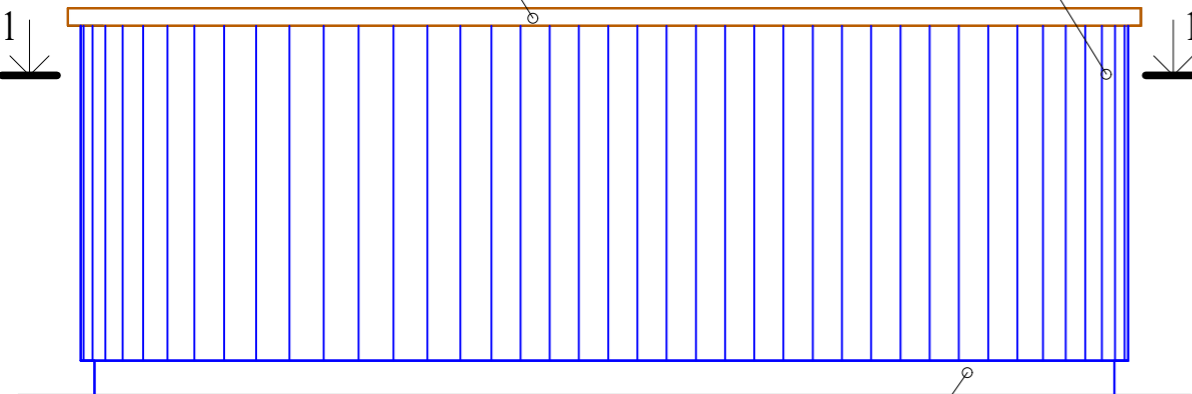

ПЛИНТУС МЕТАЛЛ
RAL - 9005

Вид сбоку

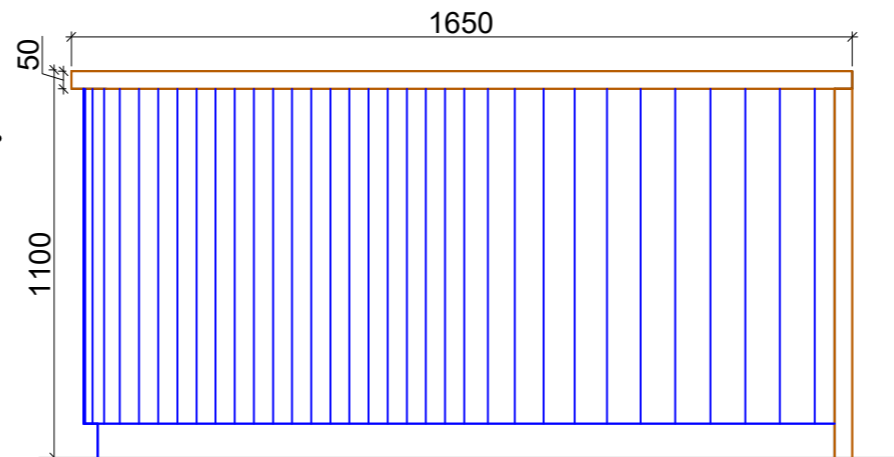

Сечение 2-2



Внимание! При производстве изделия согласовать все размеры, материалы и конструктив с архитектором проекта.

Корпус 02. Ресепшн.

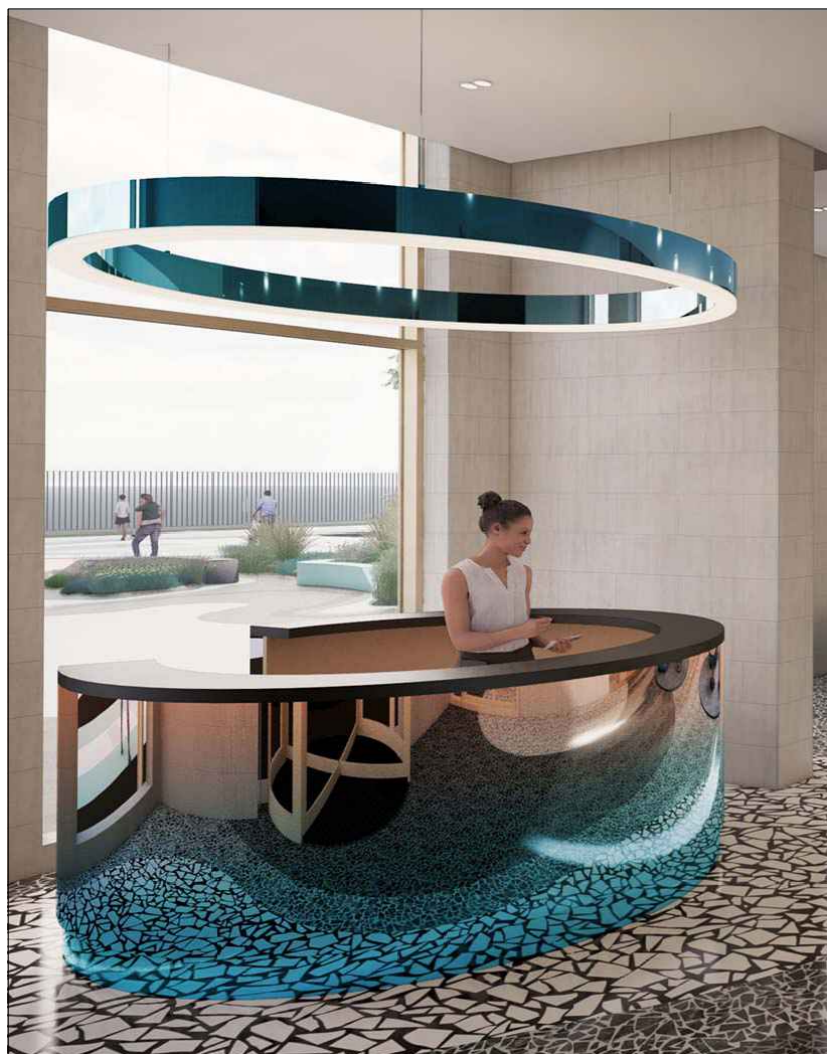

Вид сверху

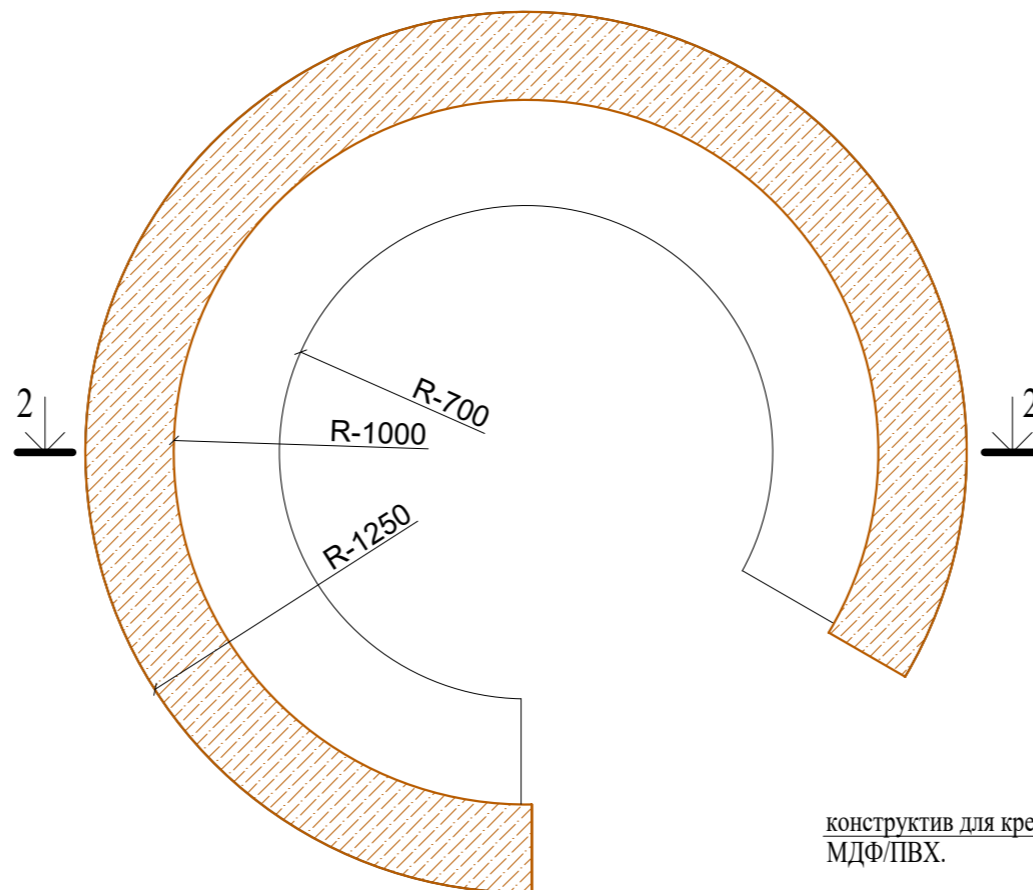

Сечение 1-1

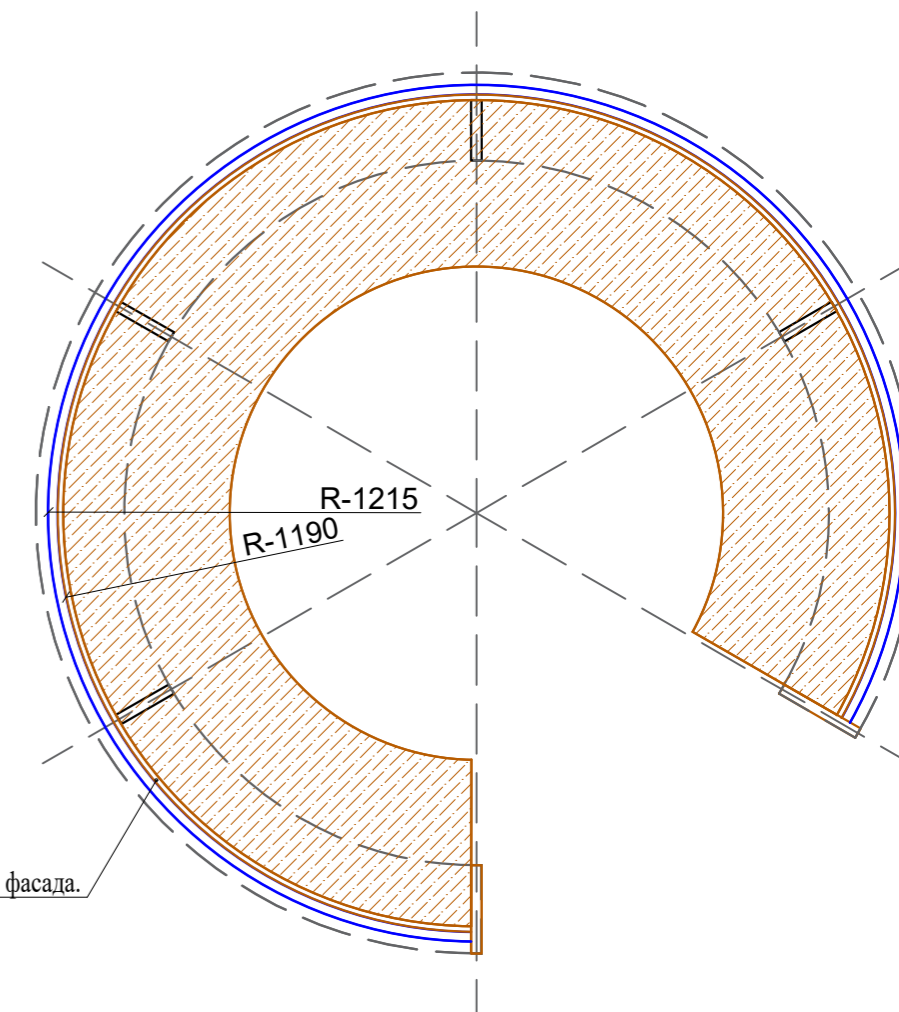

Фронтальный вид

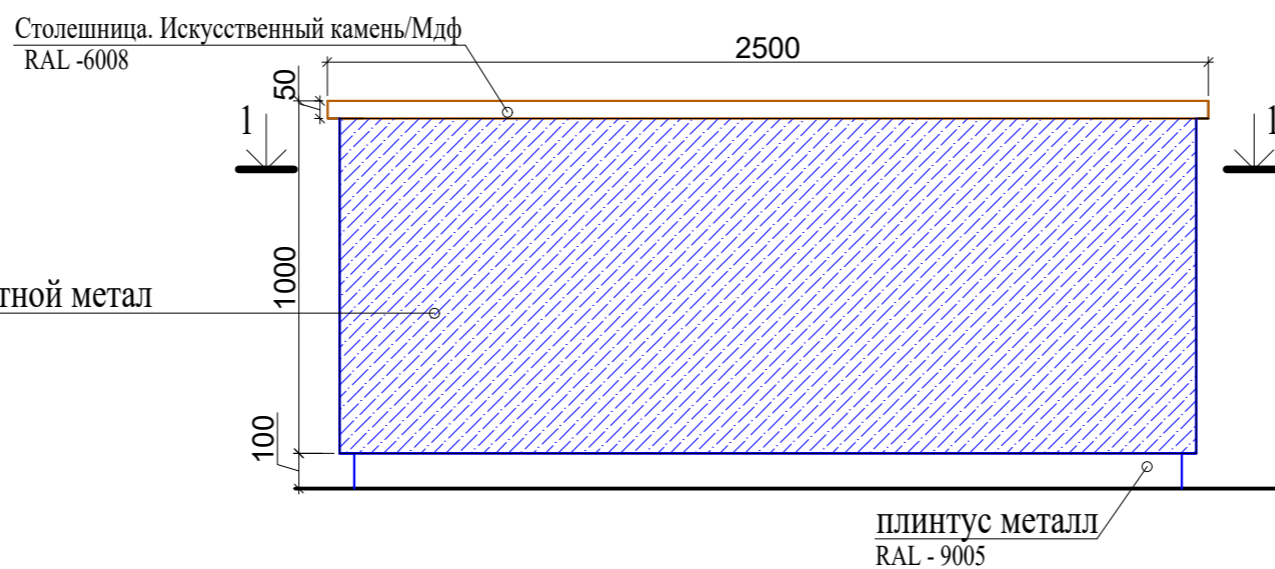

Сечение 2-2



Внимание! При производстве изделия согласовать все размеры, материалы и конструктив с архитектором проекта.

Корпус 03. Ресепшн.



Вид сверху

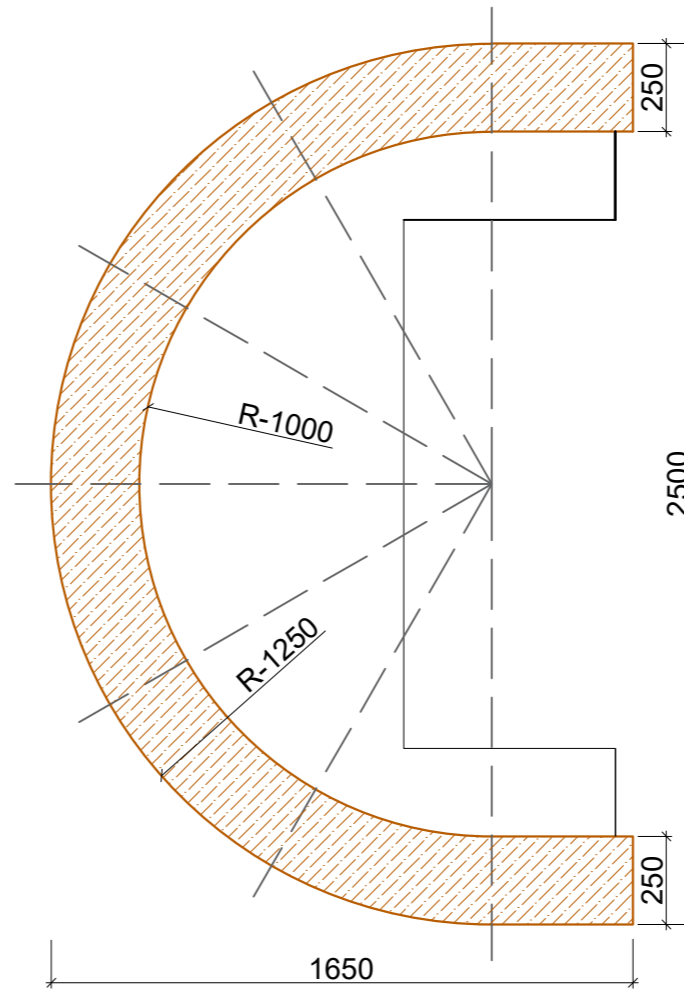

Сечение 1-1

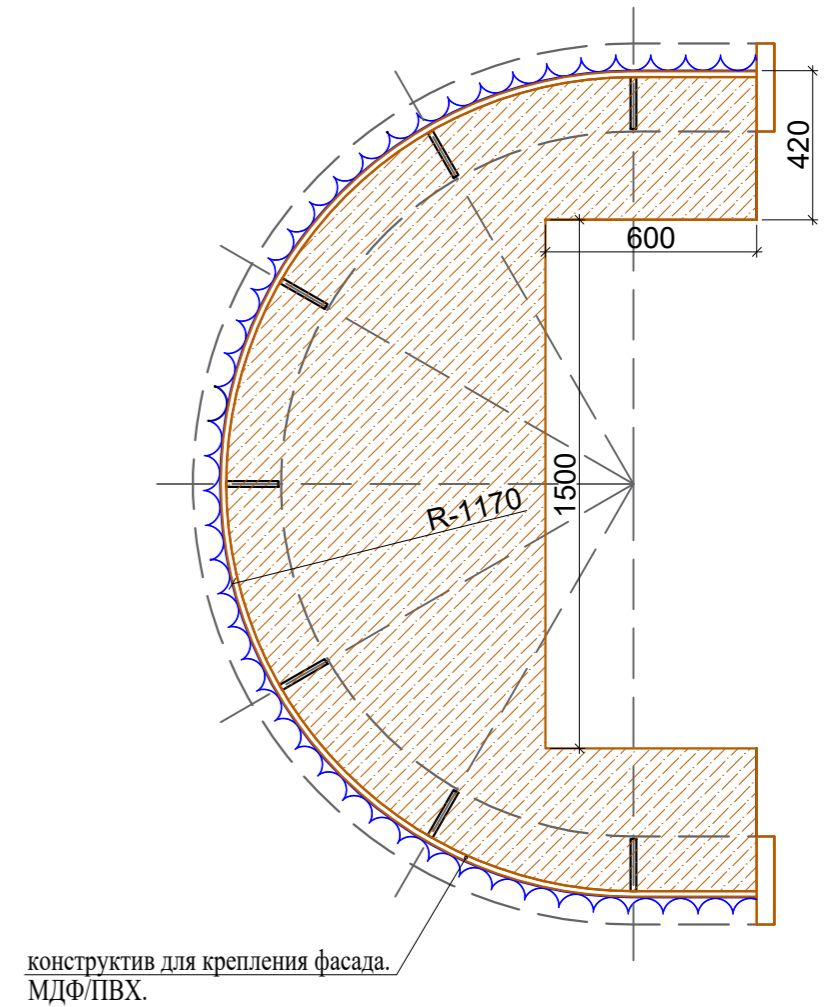

Фронтальный вид

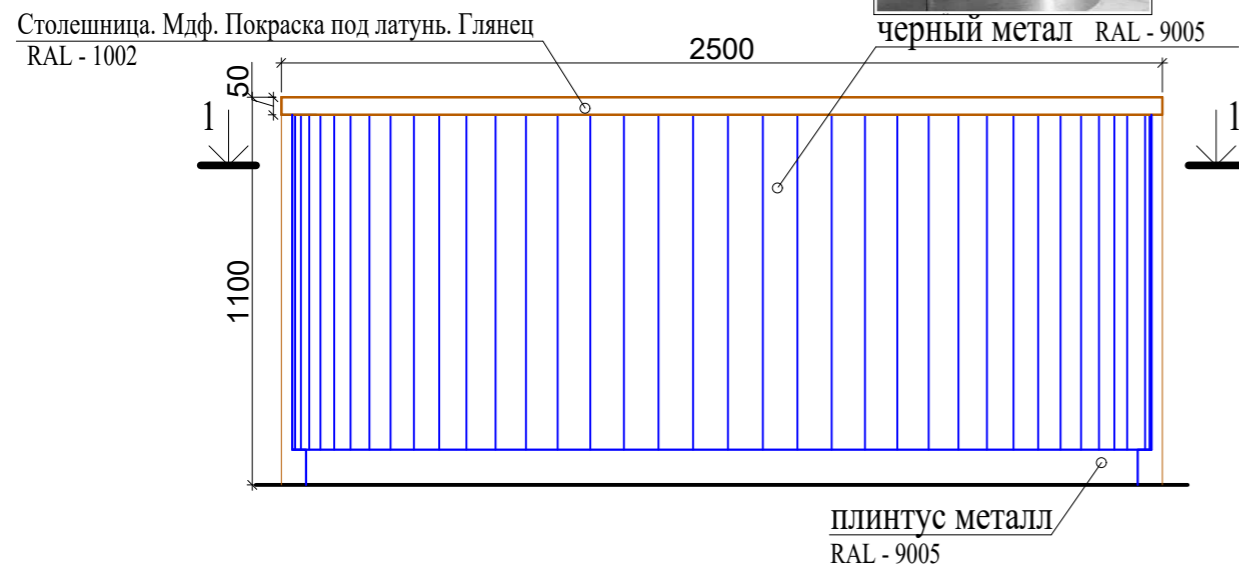

Вид сбоку

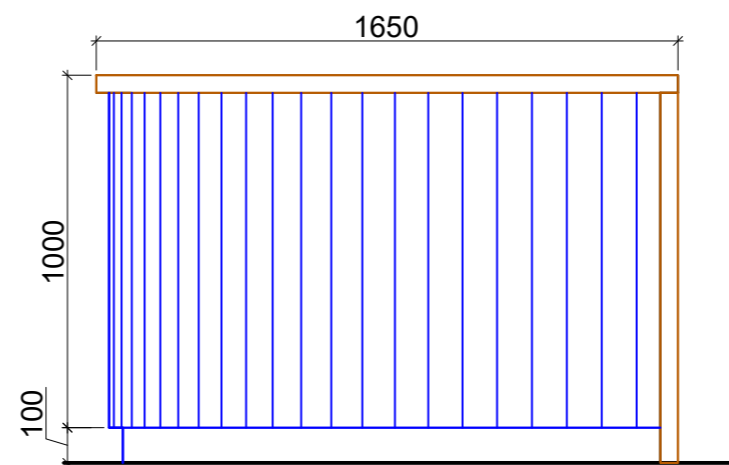

Сечение 2-2

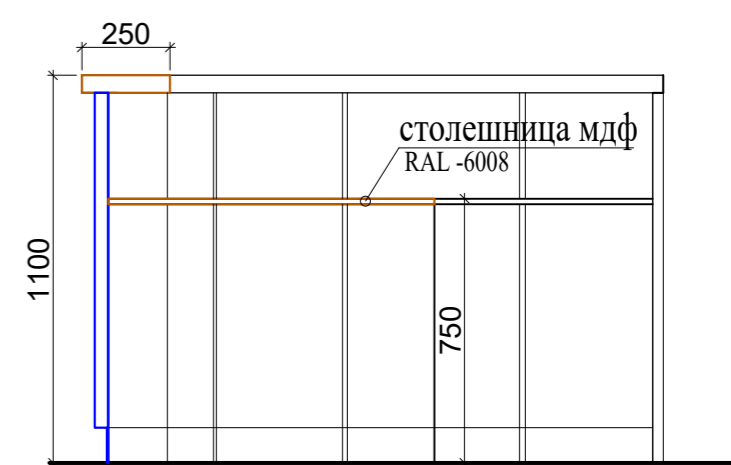

Внимание! При производстве изделия согласовать все размеры, материалы и конструктив с архитектором проекта.

Корпус 04. Ресепшн.



Вид сверху

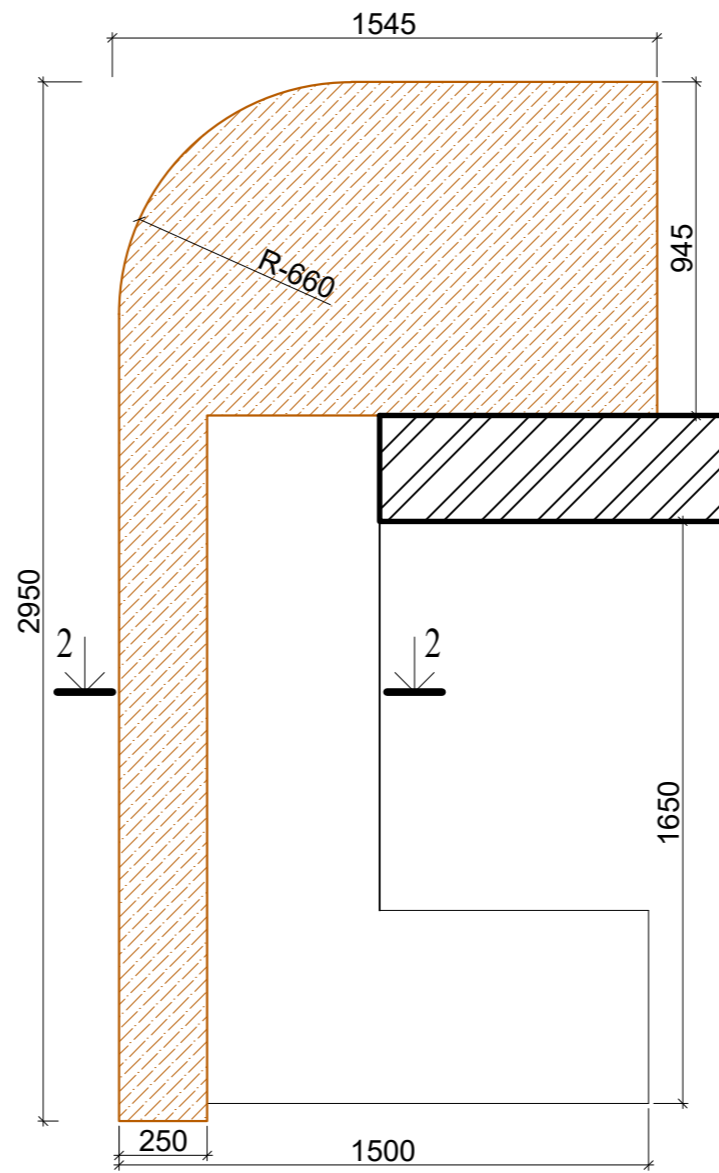

Сечение 1-1

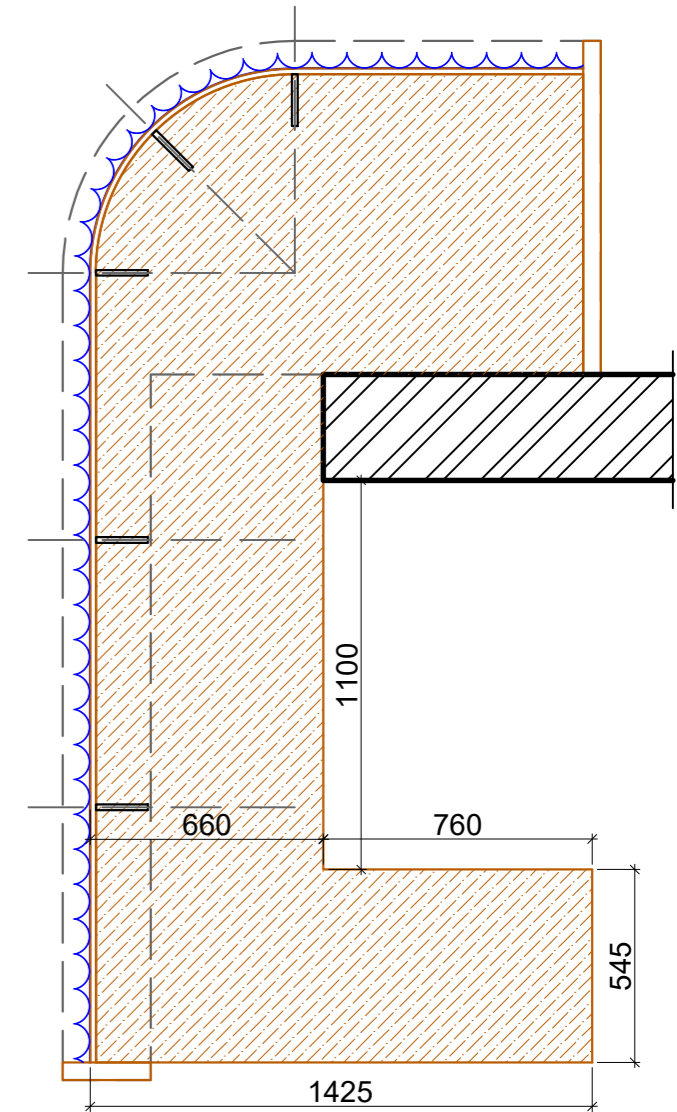

Фронтальный вид



Вид сбоку

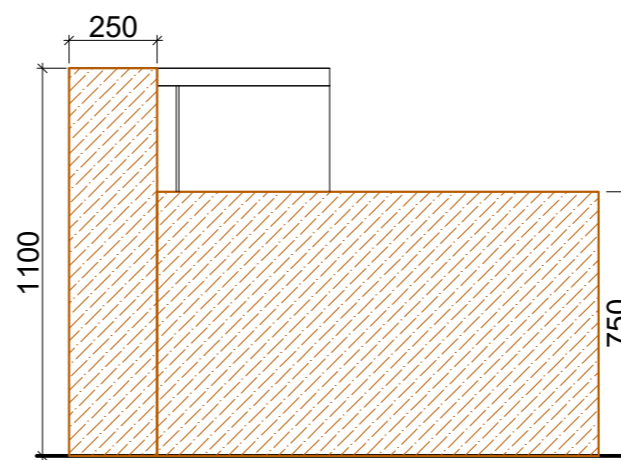

Сечение 2-2

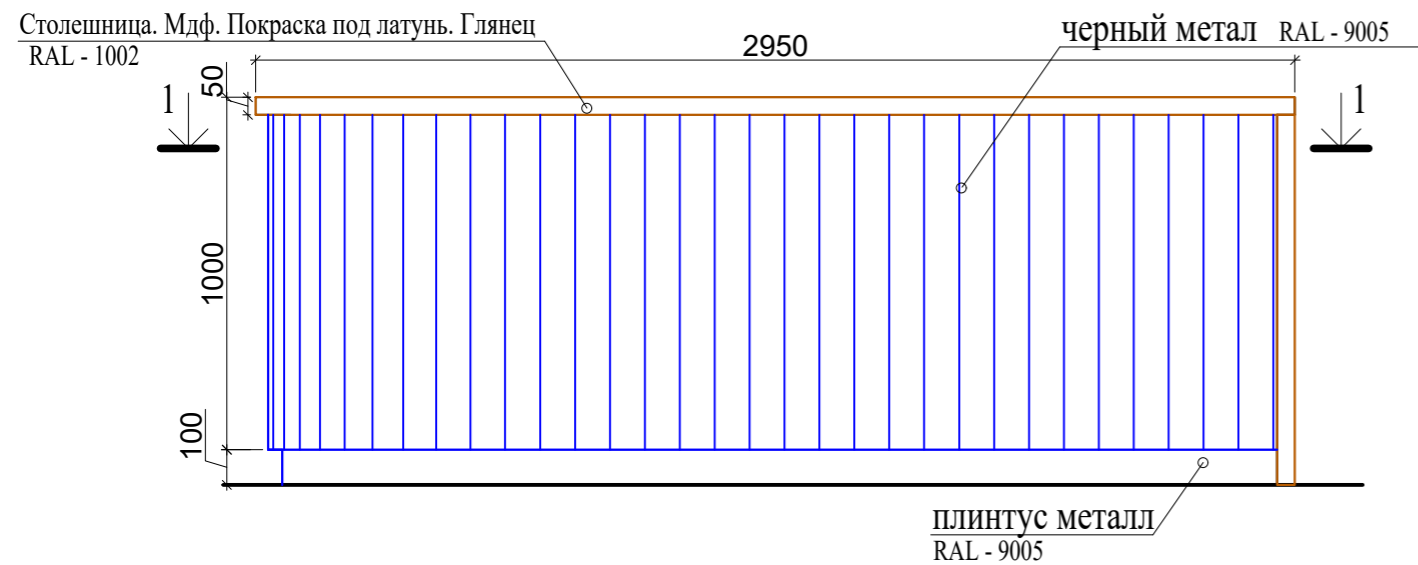
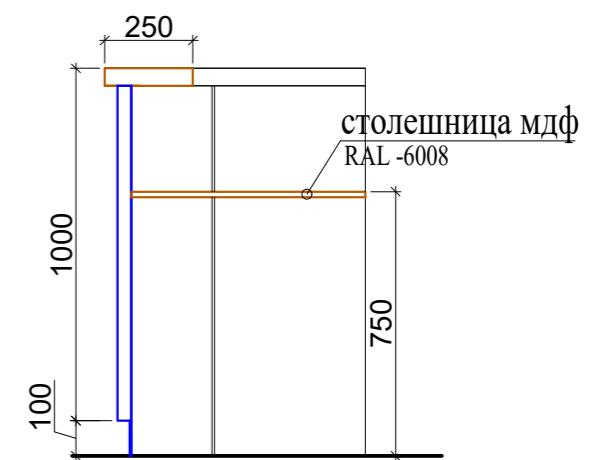

Внимание! При производстве изделия согласовать все размеры, материалы и конструктив с архитектором проекта.

Корпус 01. Стеллажи. Мдф. Покраска под латунь. Глянец. RAL - 1002

Ст_1.1

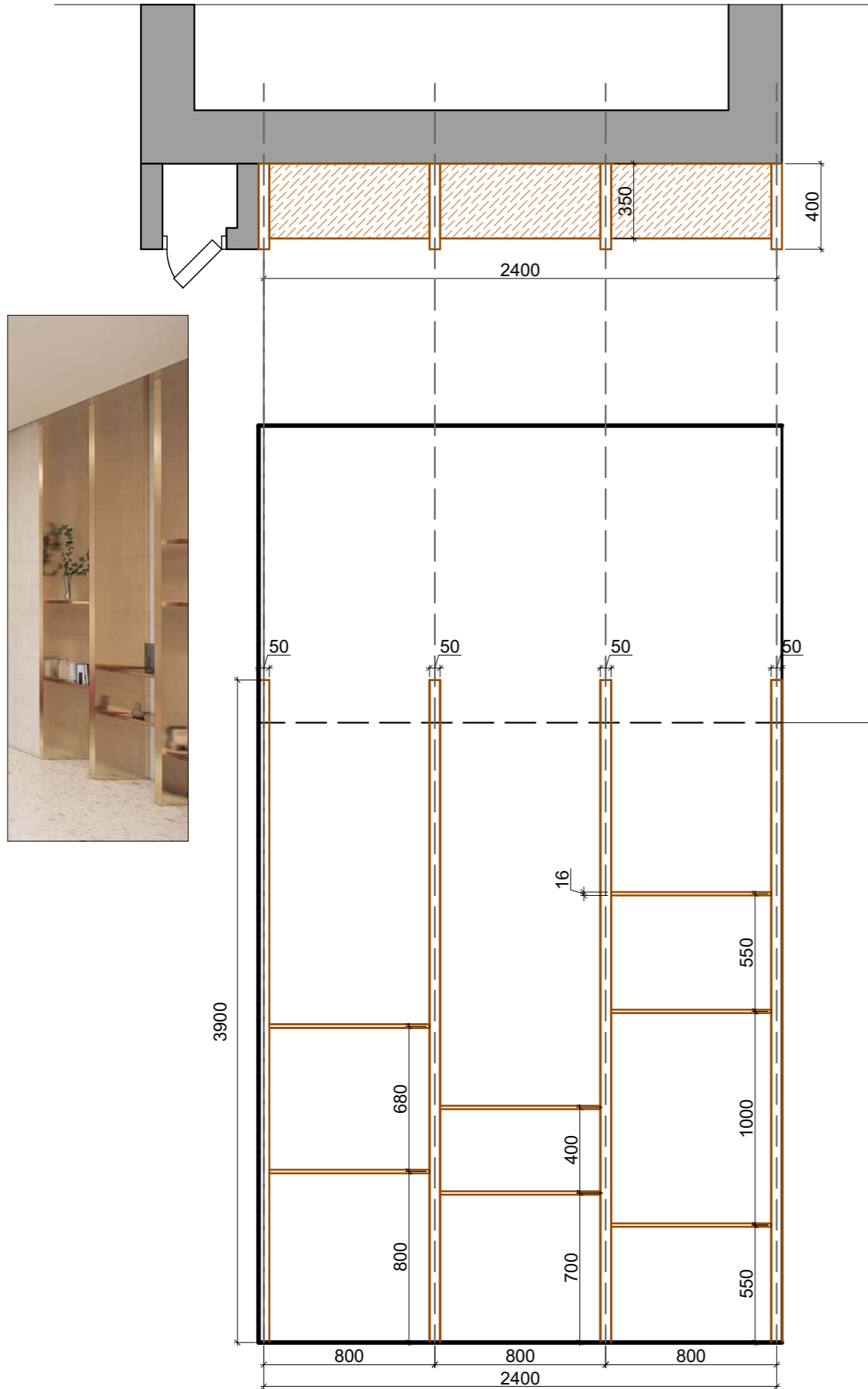

Ст_1. 2

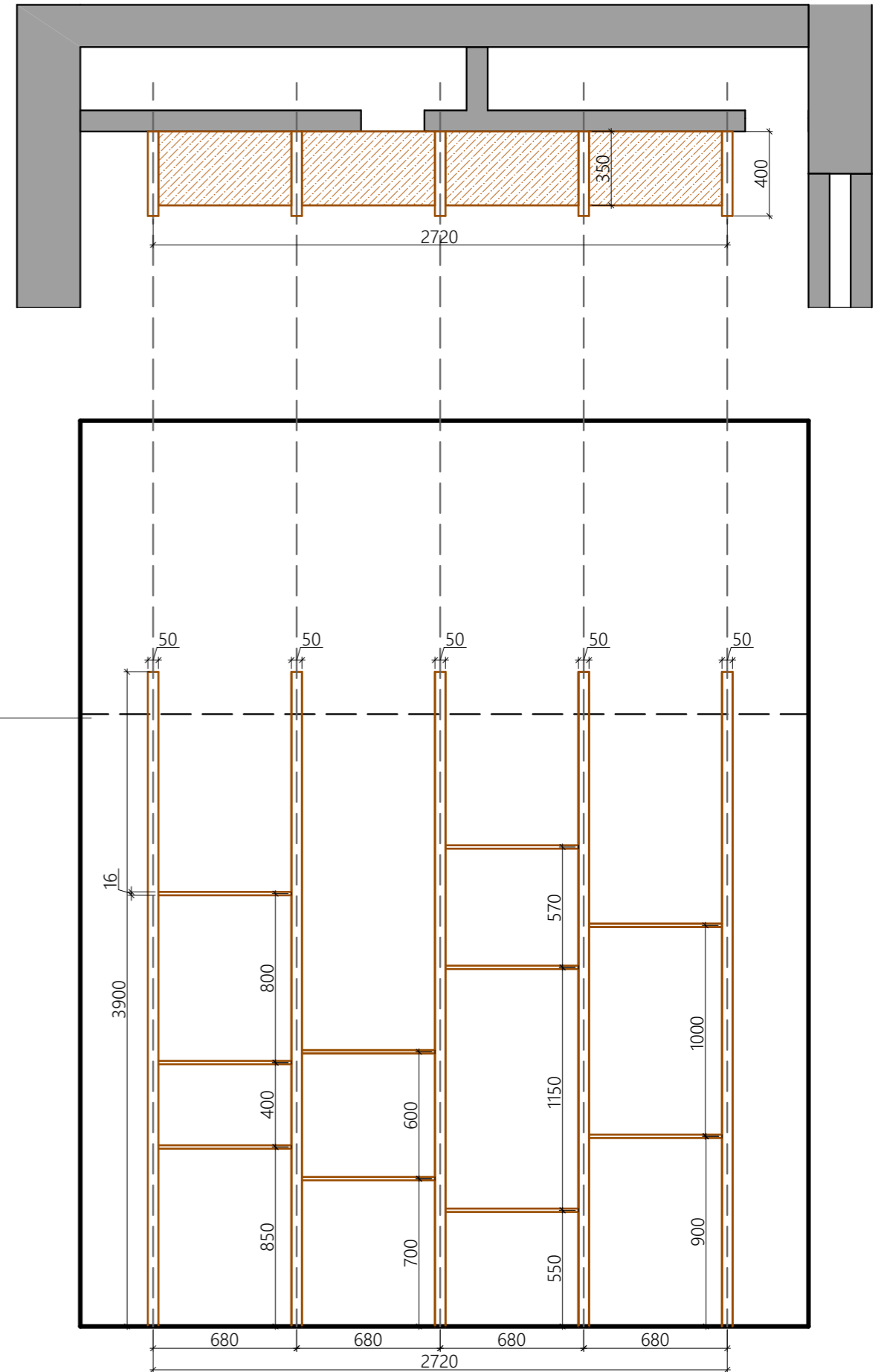

Уровень потолка ГКЛ +3.700

Внимание! При производстве изделия согласовать все размеры, материалы и конструктив с архитектором проекта.

Корпус 02. Стеллажи. Мдф. Покраска под латунь. Глянец. RAL - 1002

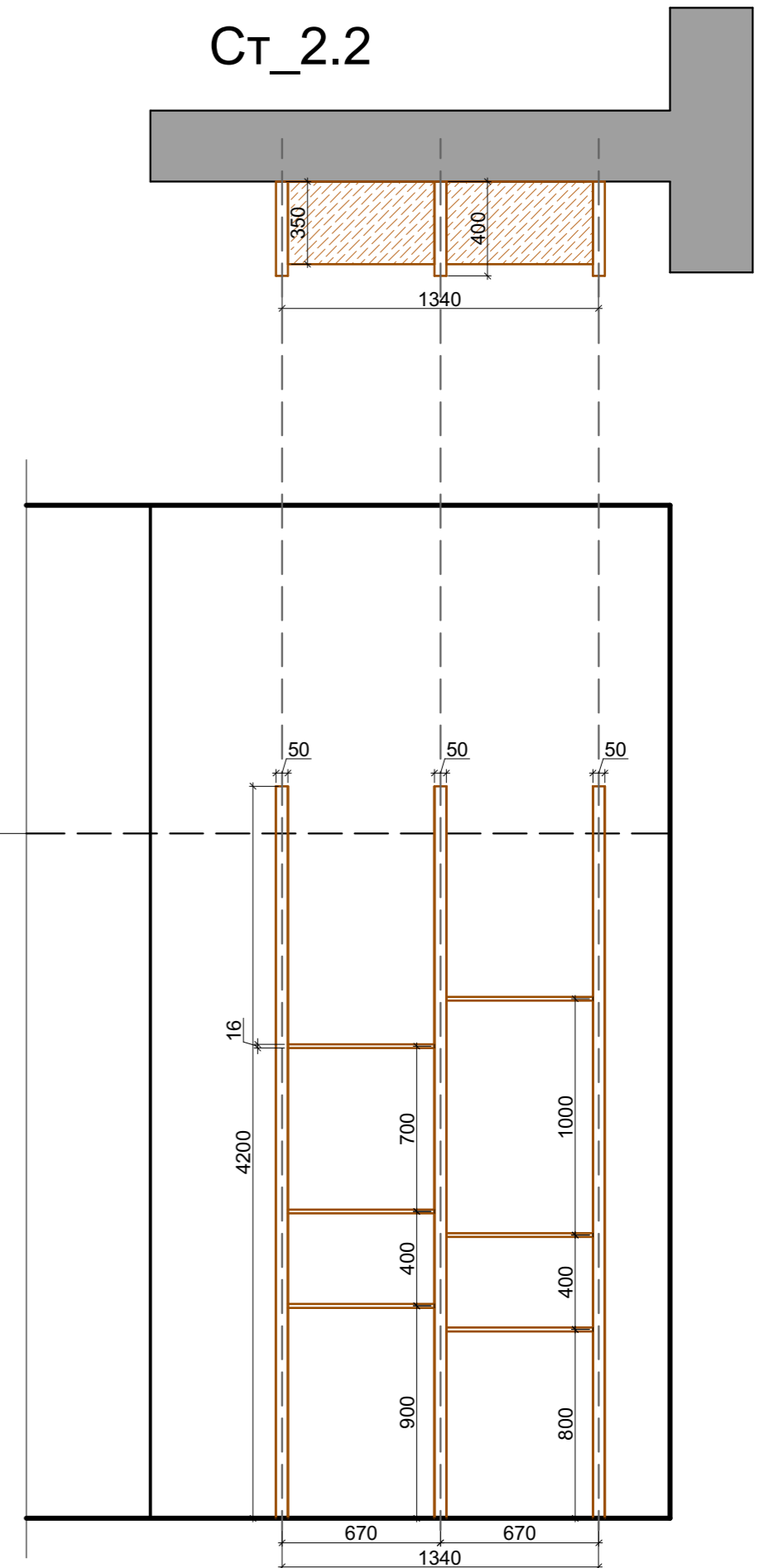
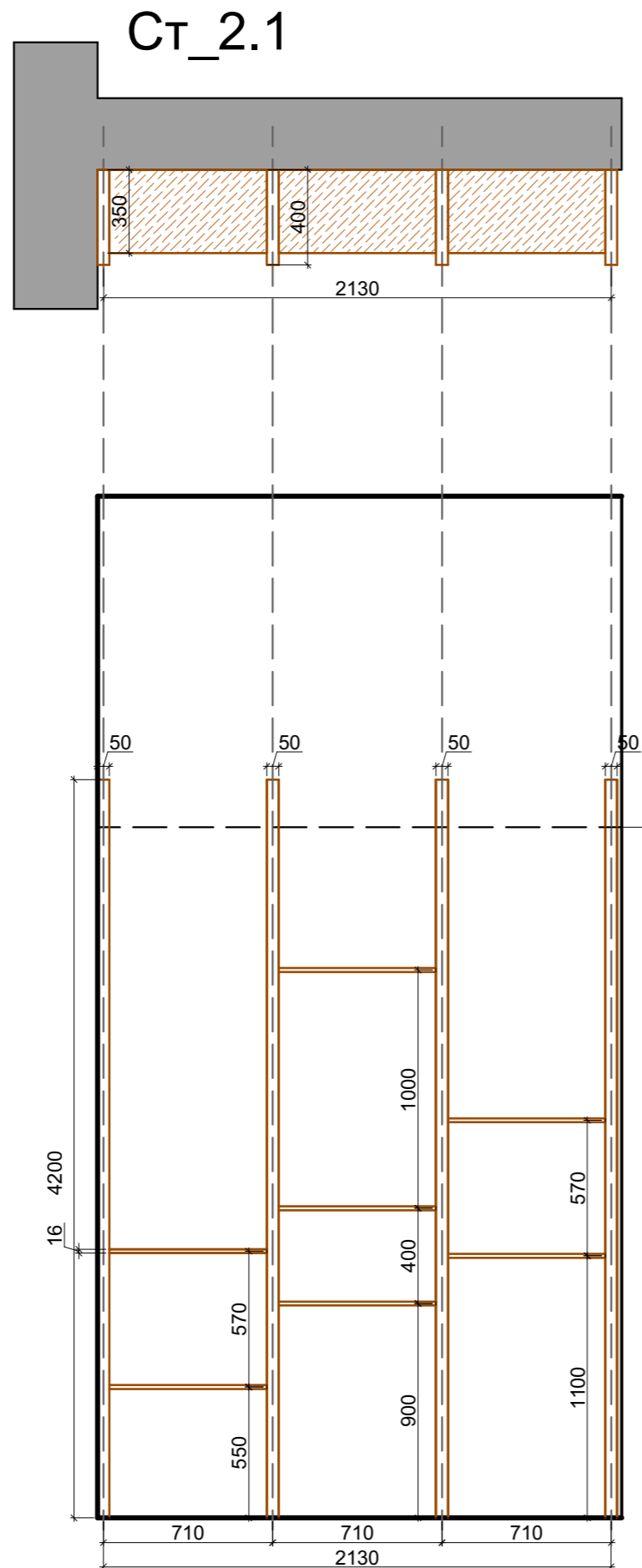

Внимание! При производстве изделия согласовать все размеры, материалы и конструктив с архитектором проекта.

Ст_3.1

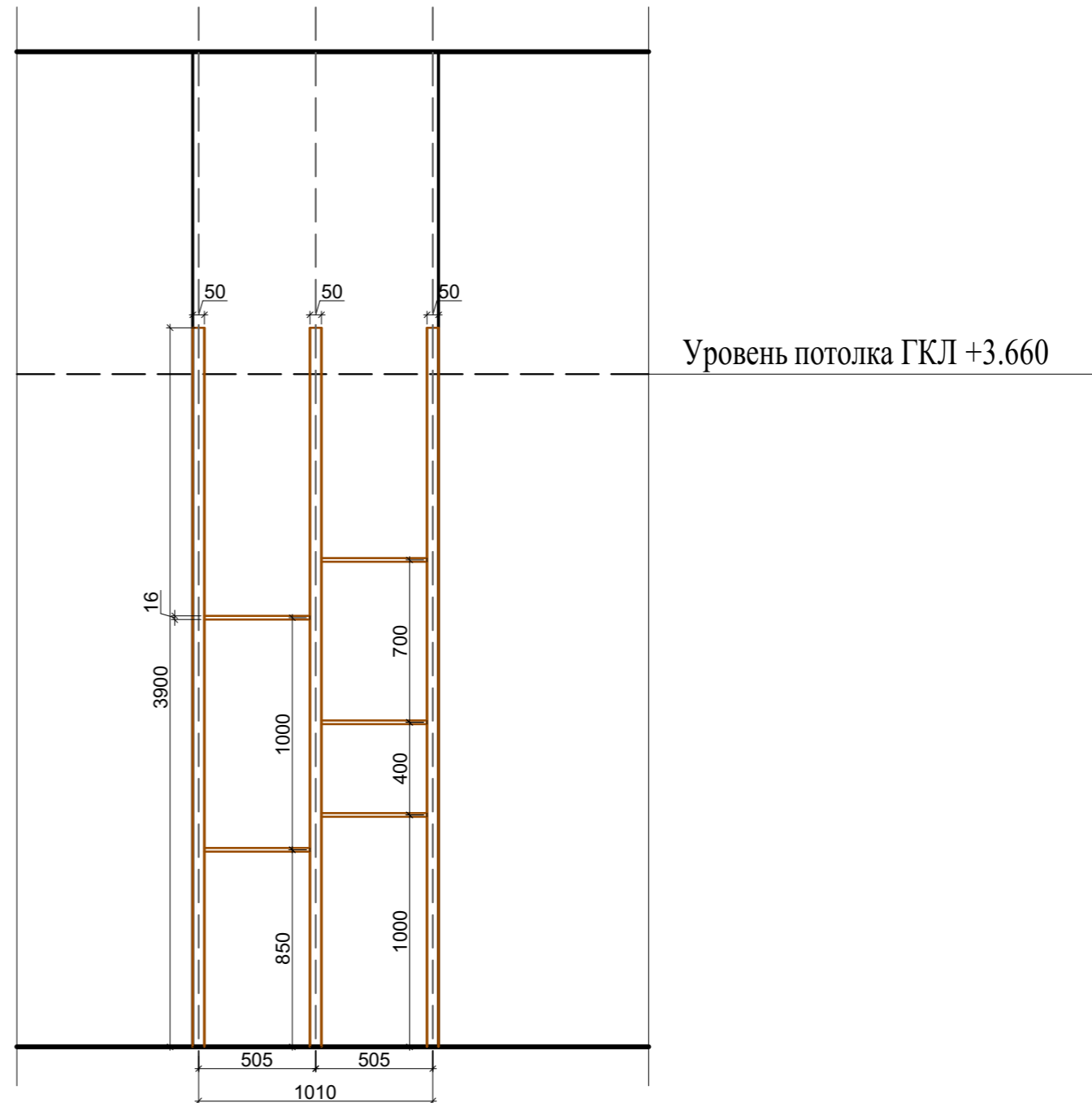
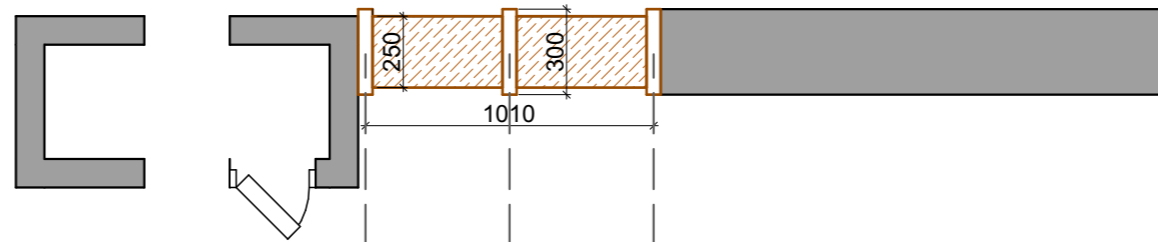

Внимание! При производстве изделия согласовать все размеры, материалы и конструктив с архитектором проекта.

Корпус 04. Стеллажи. Мдф. Покраска под латунь. Глянец. RAL - 1002



Ст_4.1

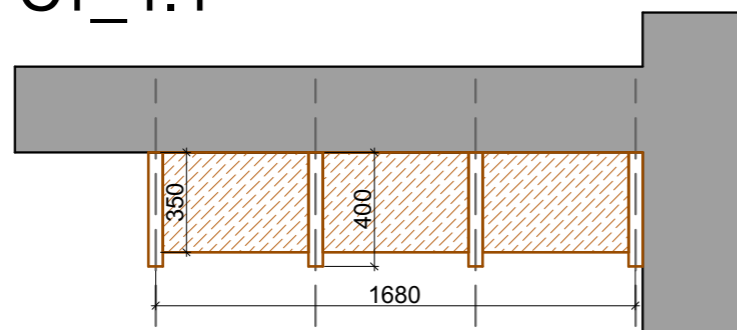

Ст_4.3

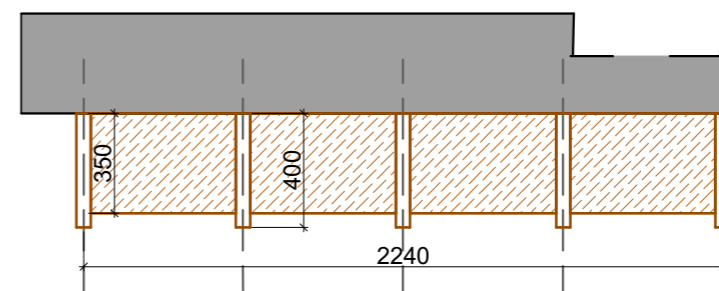

Ст_4.2

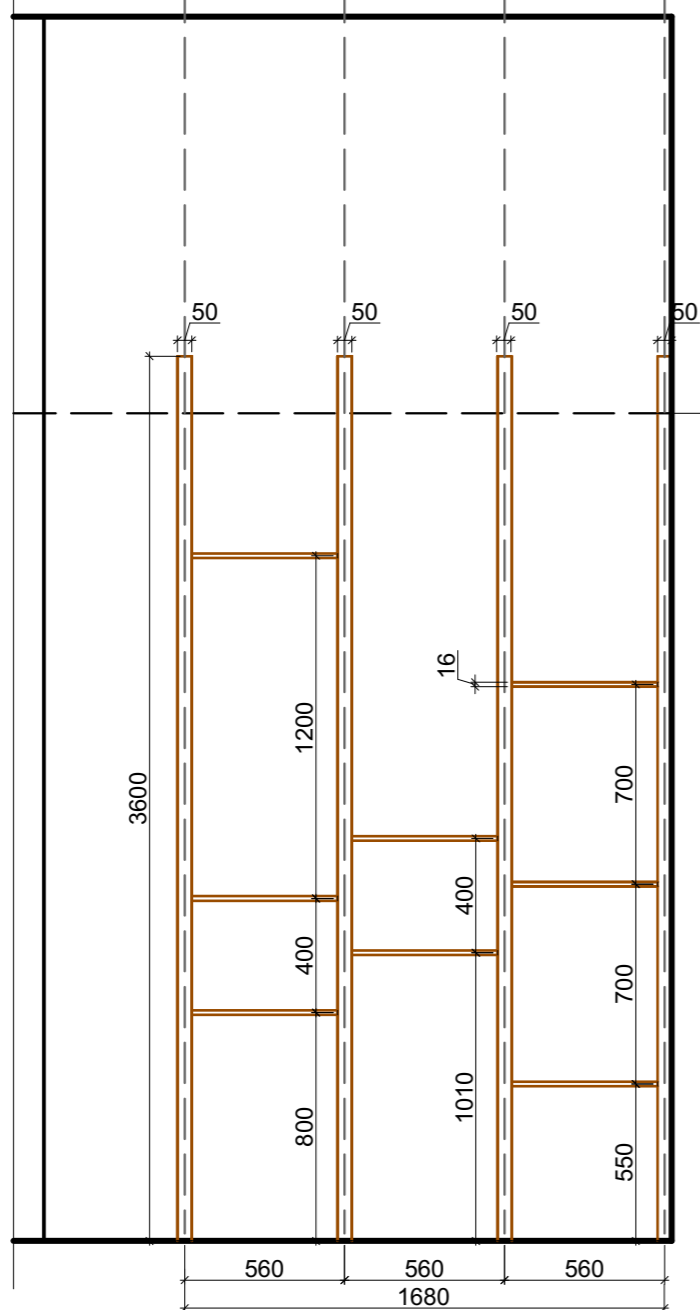
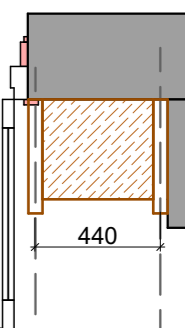

Уровень потолка ГКЛ +3.300

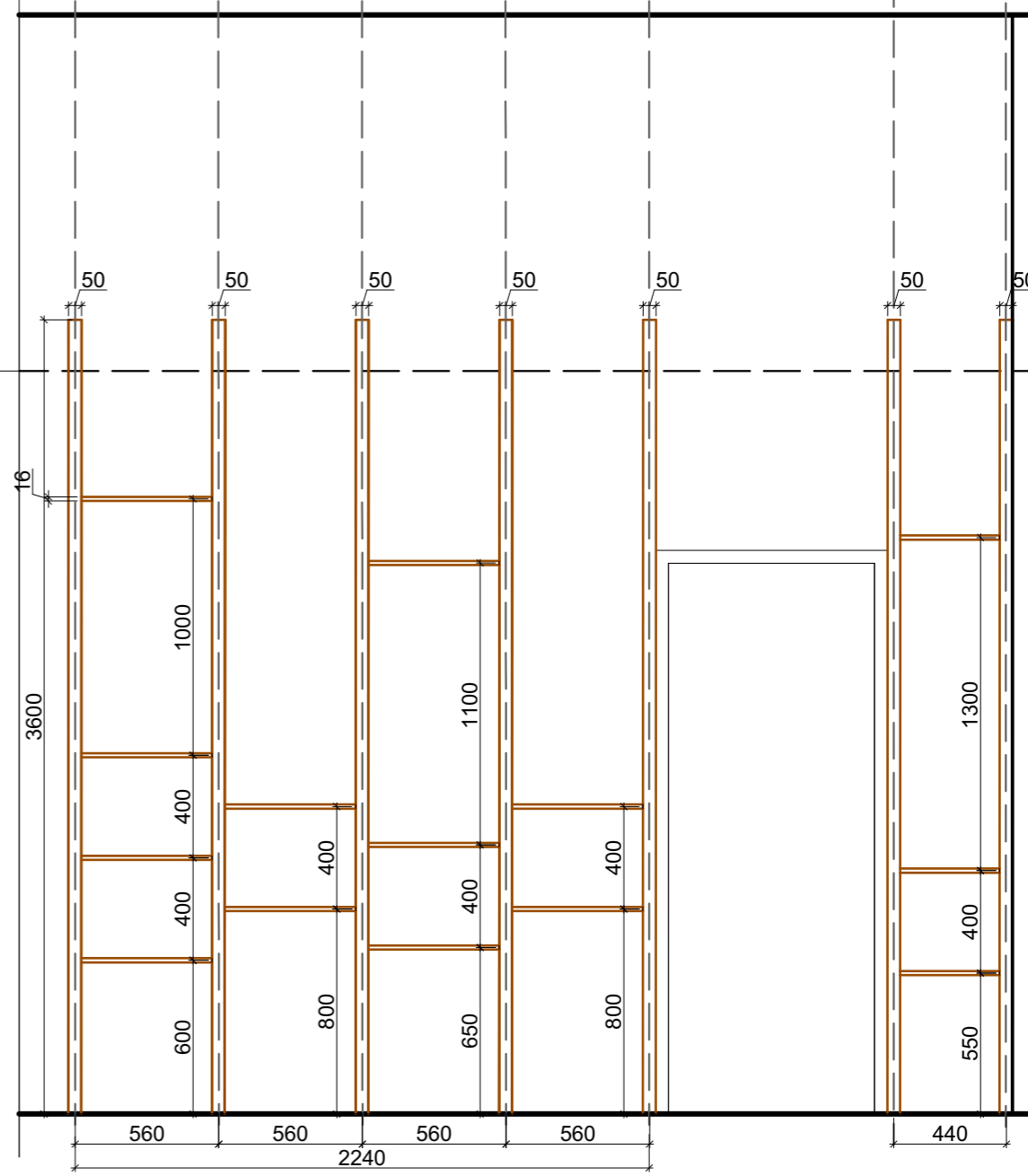

Внимание! При производстве изделия согласовать все размеры, материалы и конструктив с архитектором проекта.