



BRICKS
— PROJECT

ООО «Брикс проджект»

ОГРН 1207700415746, ИНН 7726470217

e-mail: mail@brickspro.ru, тел. +7 (495) 796-56-76

web: www.brickspro.ru

АССОЦИАЦИЯ ЭКСПЕРТНО-АНАЛИТИЧЕСКИЙ ЦЕНТР ПРОЕКТИРОВЩИКОВ «ПРОЕКТНЫЙ ПОРТАЛ»
(АССОЦИАЦИЯ ЭАЦП «ПРОЕКТНЫЙ ПОРТАЛ») (СРО-П-019-26082009) от 26.05.2021 г

Заказчик: Акционерное общество «Группа компаний «ОСНОВА» (АО «ГК «ОСНОВА»)

**Семейный детский СПА-комплекс «Городской курорт Пулковский», расположенный
в ТРЦ Лето по адресу: Санкт-Петербург, Пулковское шоссе, 25, к. 1**

Рабочая документация
Основной комплект рабочих чертежей

Архитектурные решения /внутренняя зона/

ГКО-636/24(01/04-24)-АР1

г. Москва, 2024

2.07.2024



ООО «Брикс проджект»
ОГРН 1207700415746, ИНН 7726470217
e-mail: mail@brickspro.ru, тел. +7 (495) 796-56-76
web: www.brickspro.ru

АССОЦИАЦИЯ ЭКСПЕРТНО-АНАЛИТИЧЕСКИЙ ЦЕНТР ПРОЕКТИРОВЩИКОВ «ПРОЕКТНЫЙ ПОРТАЛ»
(АССОЦИАЦИЯ ЭАЦП «ПРОЕКТНЫЙ ПОРТАЛ») (СРО-П-019-26082009) от 26.05.2021 г

Заказчик: Акционерное общество «Группа компаний «ОСНОВА» (АО «ГК «ОСНОВА»)

Семейный детский SPA-комплекс «Городской курорт Пулковский», расположенный
в ТРЦ Лето по адресу: Санкт-Петербург, Пулковское шоссе, 25, к. 1

Рабочая документация
Основной комплект рабочих чертежей

Архитектурные решения /внутренняя зона/

ГКО-636/24(01/04-24)-АР1

Генеральный директор



А.В. Багдинов

Главный инженер проекта

А.В. Кравцова

г. Москва, 2024

2.07.2024

Инд. № подл. | Подпись и дата | Взамен инв. №

Ведомость рабочих чертежей основного комплекта

Лист	Наименование	Примечание
1	Общие данные (начало)	ГКО-636/24(01/04-24)-AP1.ГЧ
2	Общие данные (продолжение)	ГКО-636/24(01/04-24)-AP1.ГЧ
3	Общие данные (окончание)	ГКО-636/24(01/04-24)-AP1.ГЧ
1	Совмещенный план комплекса. Блок в здании. Блок на улице. Блок надземный переход. М 1:250.	ГКО-636/24(01/04-24)-AP1.ГЧ
2	План демонтажа перегородок. М 1:200.	ГКО-636/24(01/04-24)-AP1.ГЧ
3	План демонтажа стяжки существующего пола. М 1:200.	ГКО-636/24(01/04-24)-AP1.ГЧ
4	План демонтажа ж/б плиты основания. М 1:200.	ГКО-636/24(01/04-24)-AP1.ГЧ
5	План на отм. +0,000	ГКО-636/24(01/04-24)-AP1.ГЧ
6	План возводимых перегородок на отм. +0,000	ГКО-636/24(01/04-24)-AP1.ГЧ
7	Плана полов. Узлы полов.	ГКО-636/24(01/04-24)-AP1.ГЧ
8	План локальных перекрытий М 1:100	ГКО-636/24(01/04-24)-AP1.ГЧ
9	План расположения металлических стоек ГКЛ. М 1:100.	ГКО-636/24(01/04-24)-AP1.ГЧ
10	Узлы крепления металлических стоек ГКЛ.	ГКО-636/24(01/04-24)-AP1.ГЧ
11	Разрез 1-1. М 1:100.	ГКО-636/24(01/04-24)-AP1.ГЧ
12	Разрез 2-2. Разрез 3-3. М 1:100.	ГКО-636/24(01/04-24)-AP1.ГЧ
13	Фрагмент фасада в осях 30-21 М 1:100.	ГКО-636/24(01/04-24)-AP1.ГЧ
14	Ведомость заполнения дверных проемов (начало)	ГКО-636/24(01/04-24)-AP1.ГЧ
15	Ведомость заполнения дверных проемов (окончание)	ГКО-636/24(01/04-24)-AP1.ГЧ
16	Архитектурные рисунки элементов заполнения проемов	ГКО-636/24(01/04-24)-AP1.ГЧ
17	Ведомость перемычек	ГКО-636/24(01/04-24)-AP1.ГЧ
18	Ведомость отделки помещений (начало)	ГКО-636/24(01/04-24)-AP1.ГЧ
19	Ведомость отделки помещений (продолжение)	ГКО-636/24(01/04-24)-AP1.ГЧ
20	Ведомость отделки помещений (продолжение)	ГКО-636/24(01/04-24)-AP1.ГЧ
21	Ведомость отделки помещений (продолжение)	ГКО-636/24(01/04-24)-AP1.ГЧ
22	Ведомость отделки помещений (продолжение)	ГКО-636/24(01/04-24)-AP1.ГЧ
23	Ведомость отделки помещений (продолжение)	ГКО-636/24(01/04-24)-AP1.ГЧ
24	Ведомость отделки помещений (продолжение)	ГКО-636/24(01/04-24)-AP1.ГЧ
25	Ведомость отделки помещений (продолжение)	ГКО-636/24(01/04-24)-AP1.ГЧ
26	Ведомость отделки помещений (продолжение)	ГКО-636/24(01/04-24)-AP1.ГЧ
27	Ведомость отделки помещений (продолжение)	ГКО-636/24(01/04-24)-AP1.ГЧ
28	Ведомость отделки помещений (продолжение)	ГКО-636/24(01/04-24)-AP1.ГЧ
29	Ведомость отделки помещений (продолжение)	ГКО-636/24(01/04-24)-AP1.ГЧ
30	Ведомость отделки помещений (продолжение)	ГКО-636/24(01/04-24)-AP1.ГЧ

Ведомость рабочих чертежей основного комплекта

Лист	Наименование	Примечание
31	Ведомость отделки помещений (продолжение)	ГКО-636/24(01/04-24)-AP1.ГЧ
32	Ведомость отделки помещений (окончание)	ГКО-636/24(01/04-24)-AP1.ГЧ
33	Схема устройства керамзито-бетонных перегородок.	ГКО-636/24(01/04-24)-AP1.ГЧ
34	Схема устройства стеклянных перегородок. Сечение 2-2. Узлы 1, 2.	ГКО-636/24(01/04-24)-AP1.ГЧ
35	Схема устройства звукоизоляции в помещениях ИТП и вент.камере. Узлы примыкания пола, стен и потолка.	ГКО-636/24(01/04-24)-AP1.ГЧ
36	Узлы гидроизоляции перегородок из ГКЛ	ГКО-636/24(01/04-24)-AP1.ГЧ
37	Эскиз входной группы и вывески М 1:100	ГКО-636/24(01/04-24)-AP1.ГЧ
38	Спецификация материалов возводимых перегородок (внутренний блок)	ГКО-636/24(01/04-24)-AP1.ГЧ

11.1 План на отм.+0.000 (внутренний блок). Стены парных М 1:100

11.2 Узлы парных

СОГЛАСОВАНО

Взам. инв. N

Подпись и дата

Инв. N подл.

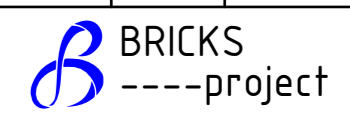
ГКО-636/24(01/04-24)-AP1.ГЧ						
1	1				25.07	
Изм.	Кол. уч.	Лист	№ док.	Подп.	Дата	
Семейный банный СПА-комплекс «Городской курорт Пулковский», расположенный в ТРЦ Лето по адресу: г. Санкт-Петербург, Пулковское ш.25, к.1						
Разработка рабочей документации по адресу: г. Санкт-Петербург, Пулковское ш., 25 к1, ТРЦ «Лето». (Термы СПб Пулковский)						
				Стадия	Лист	Листов
				Р	1	3
Общие данные (начало).						
Разработал	Кравчук	<i>М.Кравчук</i>	04.24			
Проверил	Кравцова	<i>С.Кравцова</i>	04.24			
Н.контроль	Тредина	<i>А.Тредина</i>	04.24			
ГИП	Кравцова	<i>С.Кравцова</i>	04.24			

Общие указания

Рабочий проект " " разработан на основании задания на проектирование;

- 1) За отметку 0.000 принят уровень чистого пола первого этажа;
- 2) Принятые нагрузки и воздействия для расчета строительных конструкций:
 - нормативная нагрузка снегового покрова по СП 20.13330.2016 – 180кгс/м²;
 - нагрузка для ветрового района по СП 20.13330.2016 – 30 кгс/м²;
 - расчетная зимняя температура наружного воздуха СП 131.13330.2012 –26°С.
- 3) Рабочая документация соответствует техническому заданию от заказчика, требованиям действующих технических нормативных документов:
 - "Федеральный закон №123-ФЗ «Технический регламент о требованиях пожарной безопасности»
 - СП 118.13330.2012 Общественные здания и сооружения
 - СП 131.13330.2020 Строительная климатология
 - СП 17.13330.2017 Кровли
 - СП 29.13330.2011 Полы
 - СП 1.13130.2009 «Системы противопожарной защиты. Эвакуационные пути и выходы».
- 4) Класс пожарной опасности строительных конструкций – К0;
Срок эксплуатации составляет не менее 50 лет;
Уровень ответственности – II (нормальный)
Степень огнестойкости здания – II
Класс конструктивной пожарной опасности здания – С0
Класс функциональной пожарной опасности здания – Ф3.6
Коэффициент надежности по ответственности 1,0 (в соответствии с Федеральным Законом № 384-ФЗ от 30.12.2009 «Технический регламент о безопасности зданий и сооружений»).
- 5) Строительно-монтажные работы должны выполняться в строгом соответствии с указаниями:
 - СП 70.13330.2012 "Несущие и ограждающие конструкции";
 - СНиП 12-03-2001 "Безопасность труда в строительстве. Часть 1. Общие положения";
 - СНиП 12-04-2002 "Безопасность труда в строительстве. Часть 2. Строительное производство";
 - СП 48.13330.2011 "Организация строительства";
 - СНиП 3.04.01-87 "Изоляционные и отделочные покрытия";
 - ГОСТ 12.3.005-75 "Работы окрасочные. Общие требования";
 - РД 34.15.132-96 "Сварка и контроль качества сварных соединений металлоконструкций зданий при сооружении промышленных объектов";
 - СП 53-101-98 "Изготовление и контроль качества стальных строительных конструкций";
- 6) При производстве работ в зимних условиях руководствоваться соответствующими разделами СП 70.13330.2012, СП 48.13330.2011, СНиП 12-04-2002 и СНиП 12-03-2001

Объемно-планировочные решения

Проектом предусмотрен демонтаж существующих перегородок, частичный демонтаж дверей, устройство отверстий, замена части стеклянных дверей в тамбуре на глухое остекление и часть глухого остекления на стеклянную дверь.

Вновь устраиваемые перегородка из керамзитобетонных полнотелых блоков КБСПР-39-М50-Ф25-Д1200 ГОСТ 33126-2014 на ц/п растворе М100 (t=200мм, h=3600мм (высота от уровня чистого пола ТРК, это + 70мм от уровня плиты основания, исключение в помещении бани "Русский Сталевар", отметка высоты стен +3,930)

армированные через каждые 4 ряда кладочными сетками Ф4Вр-1 с яч. 50х50мм

Перегородки на металлическом каркасе – Комплектная система КНАУФ по типу С362, толщиной 150мм, высотой 7,14м (по стойкам Ст-1), 2,230м (по стойкам Ст-2) 6,390м (по стойкам Ст-3), в перегородки установлены кв.мр. 100х7 с шагом 6м. (Размеры уточнить на месте).

№	Обозначение	Наименование	Кол-во Шт.	Масса ед. кг	Примечание
1	Металлическая стойка Ст-1 (h=7140мм)	Труба 100х7.0мм, L=7070мм (ГОСТ 30245-2003) Пластина 100х300х300мм (ГОСТ 19903-2015) Лист 10х550х180мм h=30мм (ГОСТ 19903-2015)	20	2 973,9	узлы раздел КР и. АР1.ГЧ лист 9
2	Металлическая стойка Ст-2 (h=2230мм)	Труба 100х7.0мм, L=2200мм (ГОСТ 30245-2003) Пластина 100х300х300мм (ГОСТ 19903-2015)	4	247,8	узлы раздел КР и. АР1.ГЧ лист 9
3	Металлическая стойка Ст-3 (h=6930мм)	Труба 100х7.0мм, L=6860мм (ГОСТ 30245-2003) Пластина 100х300х300мм (ГОСТ 19903-2015) Лист 10х550х180мм h=30мм (ГОСТ 19903-2015)	10	1 442,8	узлы раздел КР и. АР1.ГЧ лист 9

Устройство стеклянных перегородок в помещениях бань и саун, в помещение фитнеса, в помещении магазина, помещении администрации.

Существующие колонны очистить от краски, грязи, пыли, выполнить биоцидную обработку по всей поверхности, нанести грунтовку на основе силиконовой эмульсии, окрасить акриловыми водно-дисперсными красками для влажных помещений или плиточное покрытие в соответствии с ведомостью отделки помещений.

Потолки.

Над помещениями бань и саун для устройства перекрытия выполнить спаренный профиль ПС 150/2.0 ЛСТК с шагом 600мм на высоте 3,130м, для всех бань и саун, кроме бани "Русский Сталевар". Для бани "Русский Сталевар" на высоте +3,730м. В качестве локальных перекрытий выполнить подвесной потолок на отметке +3,000м по металлическому каркасу типа "Армстронг" 600х600мм, влагостойкий, в соответствии с планом локальных перекрытий. Общий существующий потолок и конструкции очистить от краски, грязи, пыли, выполнить биоцидную обработку по всей поверхности, нанести грунтовку на основе силиконовой эмульсии, окрасить акриловыми водно-дисперсными красками для влажных помещений.

Перемычки.

Перемычки металлические из спаренных швеллеров 16П ГОСТ 8240-97, уголков 100х10 ГОСТ 8509-93

Полы.

Выполнить частичный демонтаж стяжки пола и плиты основания для прокладки инженерных коммуникаций в соответствии с планом демонтажа стяжки пола и планом демонтажа плиты основания. Конструкцию полов принять по существующему бетонному основанию в соответствии с узлами полов. Покрытие бассейнов выполнить из ПВХ мембраны специализированной для поверхности бассейнов.

Антикоррозионная защита строительных конструкций.

Степень очистки поверхности несущих стальных конструкций от окислов (окалина, ржавчины, шлаковых включений жировых загрязнений) перед нанесением защитных покрытий – II по ГОСТ 9.402-2004.

Антикоррозионное покрытие металлоконструкций выполнить по подготовленной поверхности эмалью ПФ-115 по ГОСТ 6465-76 в два слоя по грунтовке ГФ-021 (ГОСТ 25129-2020), в один слой общей толщиной 55 мкм.

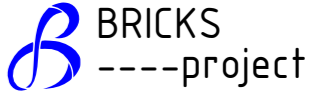
						ГКО-636/24(01/04-24)-АР1.ТЧ			
						Семейный банный СПА-комплекс «Городской курорт Пулковский», расположенный в ТРЦ Лето по адресу: г. Санкт-Петербург, Пулковское ш.25, к.1			
Изм.	Кол. уч.	Лист	№ док.	Подп.	Дата				
Разработал	Кравчук			<i>М.Кравчук</i>	04.24	Разработка рабочей документации по адресу: г. Санкт-Петербург, Пулковское ш., 25 к1, ТРЦ «Лето». (Термы СПб Пулковский)	Стадия	Лист	Листов
Проверил	Кравцова			<i>С.Кравцова</i>	04.24		Р	2	
Н.контроль	Тредина			<i>А.Тредина</i>	04.24	Общие данные (продолжение).			
ГИП	Кравцова			<i>С.Кравцова</i>	04.24				

Согласовано			
Взам. инв. №			
Подп. и дата			
Инв. № подл.	403/1-18		

Ведомость ссылочных и прилагаемых документов

Обозначение	Наименование	Примечание
СП 1.13130.2020	Системы противопожарной защиты, эвакуационные пути и выходы.	
СП 59.13330.2020	Доступность зданий и сооружений для маломобильных групп населения.	
СП 138.13330.2012	Общественные здания и сооружения доступные маломобильным группам населения.	
СП 118.13330.2022	СНиП 31-06-2009 Общественные здания и сооружения.	
СП 426.1325800.2020	Конструкции ограждающие светопрозрачные зданий и сооружений.	
ГОСТ 30674-99	Блоки оконные из поливинилхлоридных профилей. Технические условия.	
ГОСТ 30673-99	Профили поливинилхлоридные для оконных и дверных блоков. Технические условия.	
ГОСТ Р 52749-2007	Швы монтажные оконные с паропроницаемыми саморасширяющимися лентами. Технические условия.	
ГОСТ 30971-2002	Швы монтажные узлов примыканий оконных блоков к стеновым проемам. Общие технические условия	
ГОСТ 475-2016	Блоки дверные деревянные и комбинированные. Общие технические условия.	
ГОСТ 23747-2015	Блоки дверные из алюминиевых сплавов. Технические условия.	
ГОСТ 31173-2016	Блоки дверные стальные. Технические условия.	
ГОСТ 33079-2014	Конструкции фасадные светопрозрачные навесные. Классификация.	
ГОСТ Р 57327-2016	Двери металлические противопожарные. Общие технические требования и методы	
ГОСТ 30970-2014	Блоки дверные из поливинилхлоридных профилей. Общие технические условия.	

Перечень видов работ, для которых необходимо составление актов освидетельствования скрытых работ

Наименование видов работ	Примечание
Монтаж металлических конструкций;	
Опирающие элементы, их анкеровка в случае, если они скрываются последующими работами;	
Заделка (замоноличивание) и герметизация стыков и швов;	
Устройство звукоизоляции, теплоизоляции, пароизоляции;	
Крепление лестничных маршей и площадок и т.п.;	
Установка оконных и дверных блоков (крепление короба, теплоизоляция, защитная обработка);	
Изоляционные работы:	
Подготовка поверхностей под озрунтовку и нанесение первого слоя гидроизоляции;	
Устройство каждого предыдущего слоя гидроизоляции до нанесения последующего;	
Устройство полов:	
Устройство оснований под полы, подстилающего слоя, гидроизоляции, стяжки.	

Согласовано

Взам. инв. №

Подп. и дата

Инв. № подл. 403/1-18

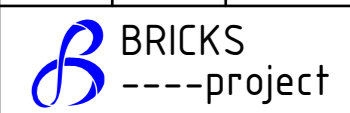
ГКО-636/24(01/04-24)-AP1.TЧ						
Семейный банный СПА-комплекс «Городской курорт Пулковский», расположенный в ТРЦ Лето по адресу: г. Санкт-Петербург, Пулковское ш.25, к.1						
Изм.	Кол. уч.	Лист	№ док.	Подп.	Дата	
Разработал	Кравчук			<i>М.Кравчук</i>	04.24	
Проверил	Кравцова			<i>С.Кравцова</i>	04.24	
Н.контроль	Тредина			<i>С.Тредина</i>	04.24	
ГИП	Кравцова			<i>С.Кравцова</i>	04.24	
Общие данные (окончание).				Стадия	Лист	Листов
				Р	3	
						

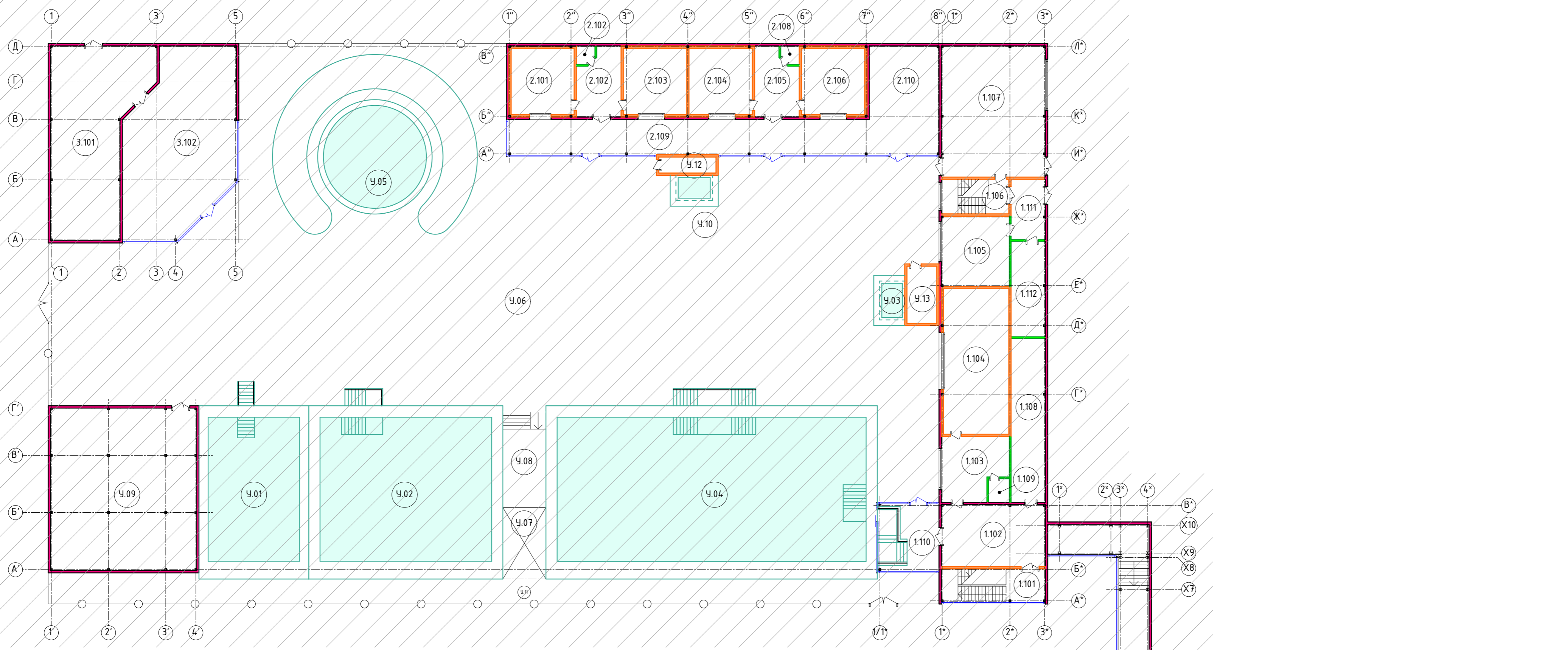

Экспликация помещений здания

№пом.	Наименование	Площадь	Кат. пом.
101	Ресепшен	271,37	
102	Гардероб	46,72	
103	Администратор	27,44	
104	Аренда фото	6,88	
105	Раздевалка мужская	185,80	
106	Санузел	19,20	
107	Моечная мужская	114,49	
107a	Купель	5,04	
108	Помещение уборочного инвентаря	4,35	B4
109	Нефритовая парная	36,68	B2
110	Русская парная	36,50	B2
111	Раздевалка женская	258,9	
112	Санузел	17,89	
113	Моечная женская	116,17	
114	Русская парная	30,69	B2
115	Хаммам	20,03	B2
116	Помещение уборочного инвентаря	5,02	B4
117	Шоу парная Альпийская	52,70	B2
118	Зона бани индивидуального парения	19,73	
118a	Купель	7,80	
119	Русская Спелевар	50,60	B2
120	Русская изба	28,08	B2
121	Бар	16,44	
122	Баня индивидуального парения	6,43	B2
123	Баня индивидуального парения	6,43	B2
124	Гималайская сауна	28,68	B2
125	Сенная парная	26,74	B2
126	Техническое помещение	12,00	B4
127	Техническое помещение хаммама	2,29	B4
128	Фитнес	139,52	
129	Соляная градурия	34,93	B2
130	Хаммам	37,82	B2
131	Кинобулочная	29,32	B2
132	Хаммам 3 стихии	23,81	B2
133	Комната впечатлений	12,79	B2
134	Помещения кухни	112,53	Г
135	Кафе	189,26	
136	Детский бассейн	197,93	
137	Электрощитовая	13,75	B4
138	Плавательный бассейн	358,97	
139	Бар	25,62	
140	ИТП	110,59	B4
141	Аренда	81,54	
142	Массаж	75,83	
143	Ванна минеральная	15,00	
144	Ванна минеральная	15,00	
145	Техническое помещение бассейна	101,43	B4
146	Техническое помещение	5,12	B4
147	Санузел	40,21	
148	Универсальная кабина	4,30	
149	Техническое помещение	8,52	B4
150	Универсальная кабина	4,30	
151	Санузел	40,75	
152	Техническое помещение	6,79	B4
153	Общая зона	1166,75	
154	Техническое помещение	7,42	
155	Электрощитовая	25,12	B4
156	Серверная	14,10	B4
157	Ресепшен	4,91	
158	Техническое помещение	2,92	B4
159	Ванна минеральная	15,00	
160	Магазин	48,05	
161	Техническое помещение	7,86	B4
162	Техническое помещение	7,61	B4
163	Техническое помещение бассейна	26,49	B4
164	Вент.камера (антресоль)	243,16	B2
165	Барная зона кафе	47,44	

Экспликация помещений, блок 1

№пом.	Наименование	Площадь	Кат. пом.
1.101	Лестничная клетка	27,42	
1.102	Тамбур	49,25	
1.103	Душевая	29,92	
1.104	Мультикаменная парная	72,44	B2
1.105	Столовая персонала	36,55	B2
1.106	Лестничная клетка	17,82	
1.107	Техническое помещение	104,18	B4
1.108	ИТП	42,85	B4
1.109	Санузел	3,75	
1.110	Тамбур	32,67	
1.111	Тамбур	15,79	
1.112	Электрощитовая	25,03	B4

Экспликация помещений, блок 2

№пом.	Наименование	Площадь	Кат. пом.
2.101	Травяная парная	32,01	B2
2.102	Душевая	21,40	
2.103	Можжевеловая парная	32,19	B2
2.104	Финская парная	32,18	B2
2.105	Душевая	21,40	
2.106	Глиняная баварская	32,13	B2
2.107	Санузел	2,39	
2.108	Санузел	2,39	
2.109	Коридор	121,66	
2.110	Массаж	39,04	

Экспликация помещений, блок 3

№пом.	Наименование	Площадь	Кат. пом.
3.101	Кухня	118,71	Г
3.102	Кафе	143,08	

Экспликация помещений улицы

№пом.	Наименование	Площадь	Кат. пом.
У01	Мертвое море	100,71	
У02	Морская купель	188,92	
У03	Купель	5,40	
У04	Термальная купель	340,00	
У05	Надувной детский бассейн	422,27	
У06	Зона лежаков	1392,03	
У07	Бар	23,53	
У08	Сцена	31,48	
У09	Техническое помещение	181,24	B4
У10	Купель	5,40	
У11	Проход к бару	179,77	
У12	Техническое помещение	7,00	B4
У13	Техническое помещение	13,00	B4

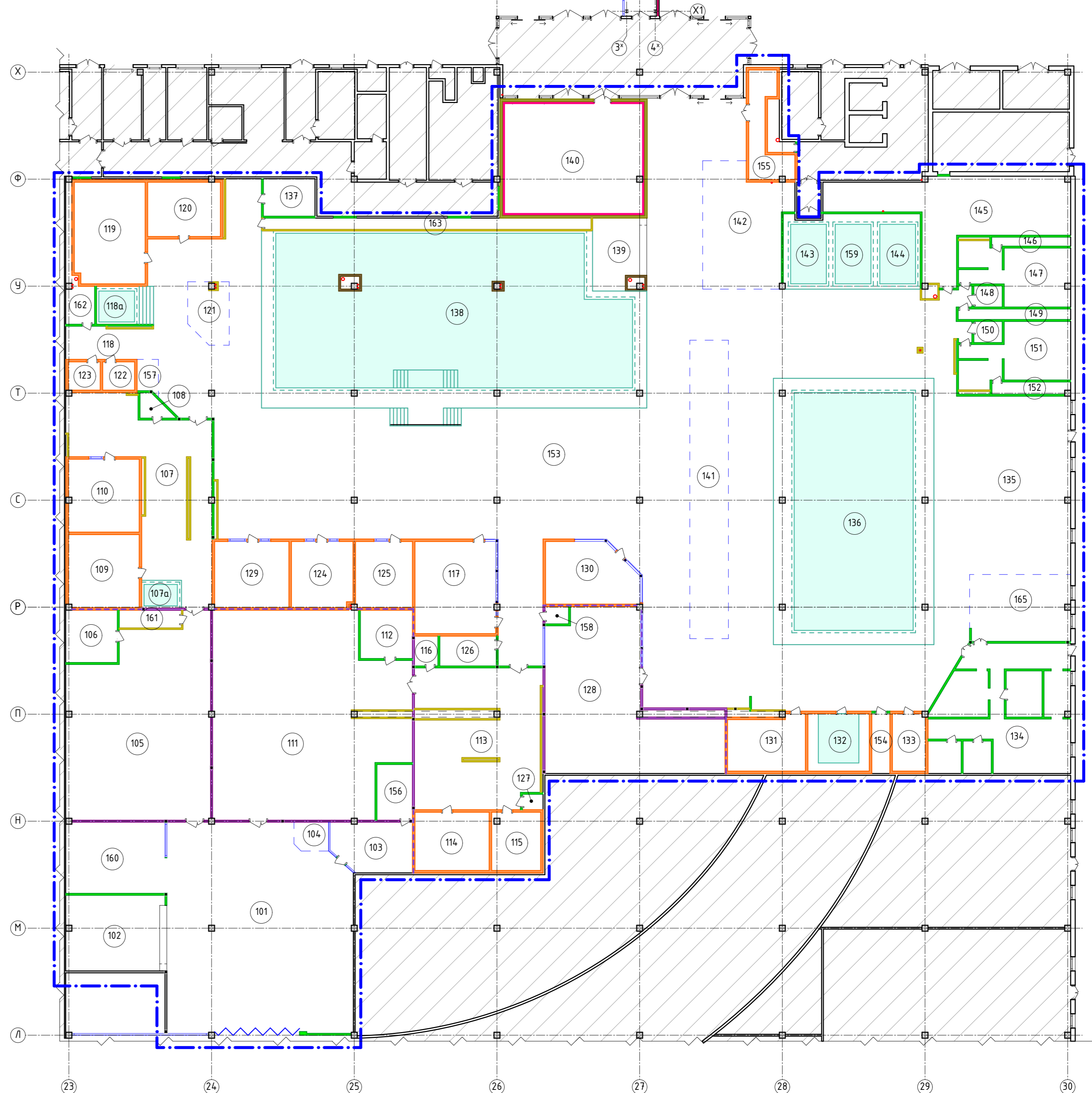

ГКО-636/24(01/04-24)-АИ.ГЧ			
Семейный данный СПА-комплекс "Городской курорт Пулковский", расположенный в ТРЦ "Лето" по адресу: г.Санкт-Петербург, Пулковское ш., д.25, к.1			
Изм. Коллч	Лист №док	Подпись	Дата
Выполнил	Кравчук		05.2024
Проверил	Кравцова		05.2024
Н.контроль	Требина		05.2024
ГИП			05.2024
Разработка рабочей документации по адресу: г.Санкт-Петербург, Пулковское ш., д.25, к.1, ТРЦ Лето. (Термы СПб Пулковский)			Страница Лист Листов
План совмещенный М 1:250			P 1
BRICKS			project

План демонтажа

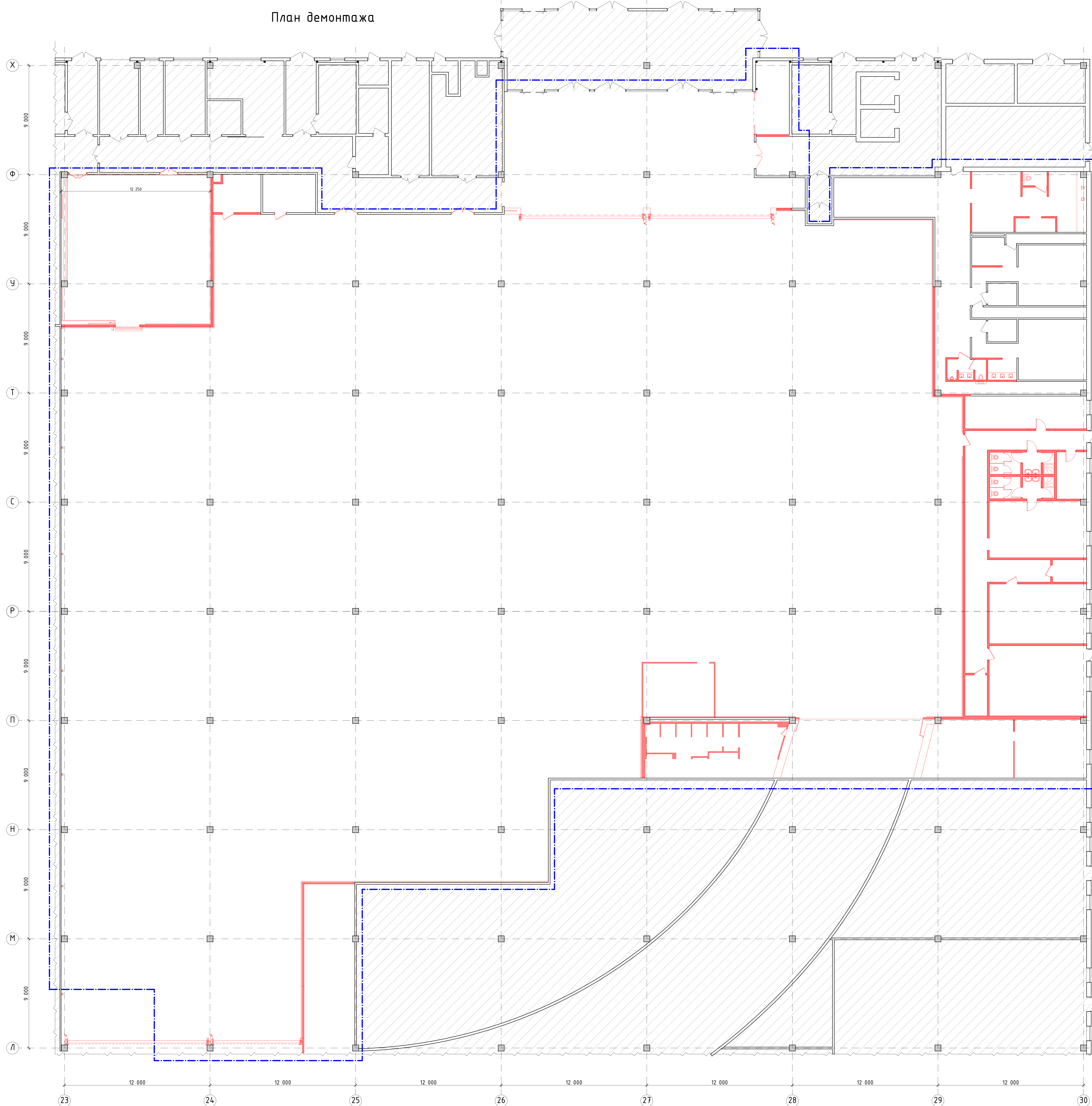

- Условные обозначения**
- Граница проектирования
 - Демонтаж существующих стен и перегородок
 - Демонтаж существующих сварных блоков
 - Демонтаж существующего сантехнического и иного оборудования
 - Существующие стены и перегородки
 - Существующие железобетонные колонны

Примечания:
1. Данный лист см. с Листами 3 и 4.

ГКО-636/24(01/04)-АНГЧ					
Семейный Банний СПА-комплекс "Горбовский курорт Пулковский", расположенный в ТРЦ "Алмаз" по адресу: г. Санкт-Петербург, Пулковское ш., д.25, к.1					
Изм.	Кол.	Лист	Имя	Год	Дата
Выполнил	Кравчук	Лист	Михай	2024	09.2024
Проверил	Кравцова	Лист	Татьяна	2024	09.2024
Инженер	Татьяна	Лист	Татьяна	2024	09.2024
ГИП	Кравцова	Лист	Татьяна	2024	09.2024
Разработка рабочей документации по объекту: г. Санкт-Петербург, Пулковское ш., д.25, к.1, ТРЦ "Алмаз" (Перини СПб Пулковский)					
План демонтажа № 1/00					
					Р
					2
					Лист
					Листов
					BRICKS
					---project

План демонтажа стяжки существующего пола

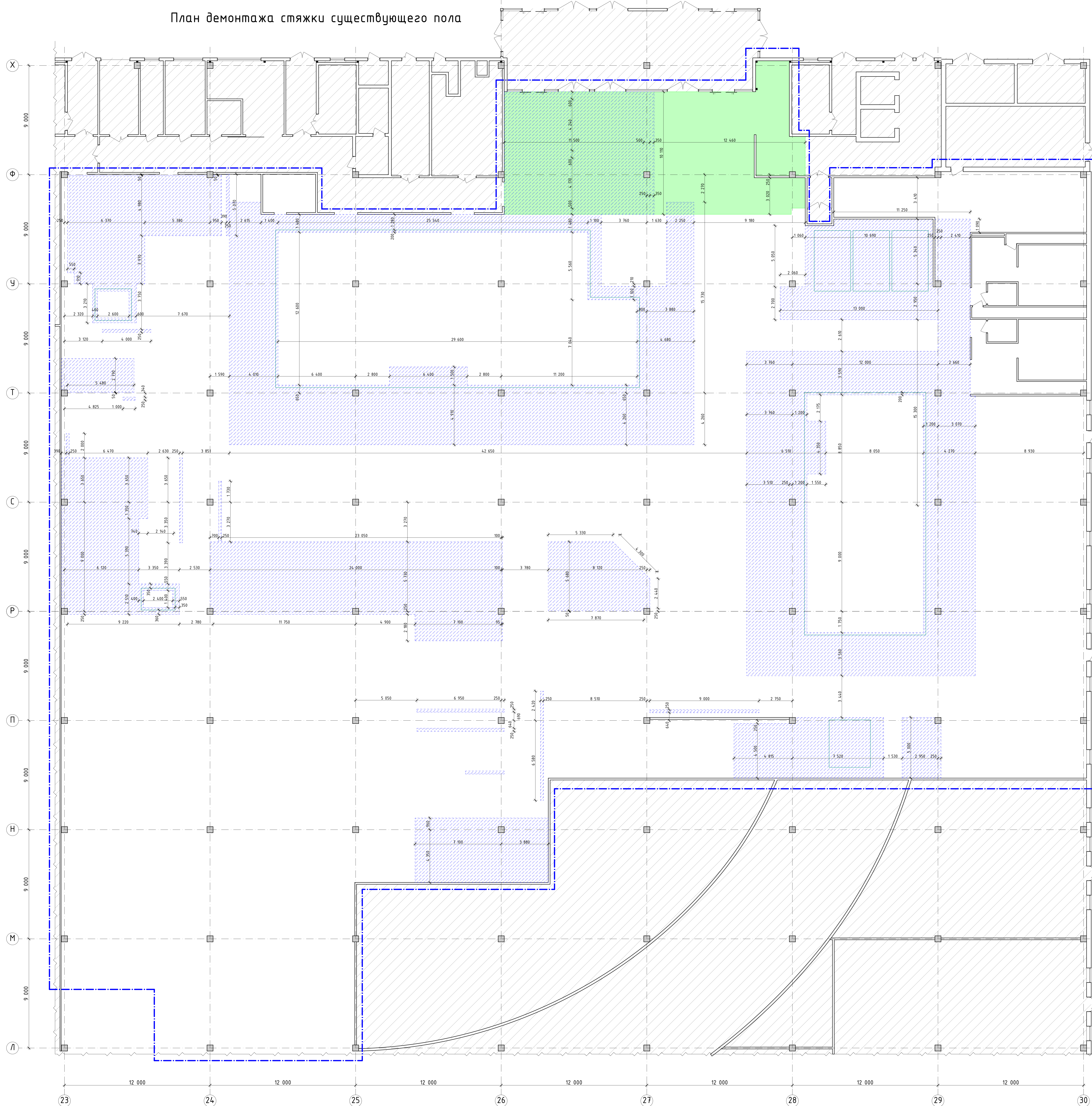

- Условные обозначения**
- Граница проектирования
 - Демонтаж существующего плиточного покрытия полов (251,9 м²)
 - Частично демонтаж существующей цементно-песчаной стяжки под планируемыми ИТП, бассейнами и лотками слива воды (1613 м²)
 - Внутренний контур чаши бассейна
 - Существующие стены и перегородки
 - Существующие железобетонные колонны

Примечания:
1. Данный лист см. с Листами 2 и 4.

				ГКО-636/24(01/04-24)-АНГЧ			
				Семейный Банний СПА-комплекс "Горьковский муром Пулковский", расположенный в ТРЦ "Алмаз" на объекте э.Систем-Переворота, Пулковское ш., д.25, к.1			
Изм.	Кол.	Лист	Имя	Год	Лист	Имя	Лист
Трибуна	Крайнова	09.2024	Разработка рабочей документации по	Р	3		
Исполнитель	Трибуна	09.2024	автор: э.Систем-Переворота, Пулковское ш.,				
ГИП	Крайнова	09.2024	25, к.1, ТРЦ Алмаз (Пермь СПБ Пулковский)				
				План демонтажа стяжки существующего пола			
				М. 1:100			
				BRICKS -----project			

План демонтажа Ж/Б плиты основания

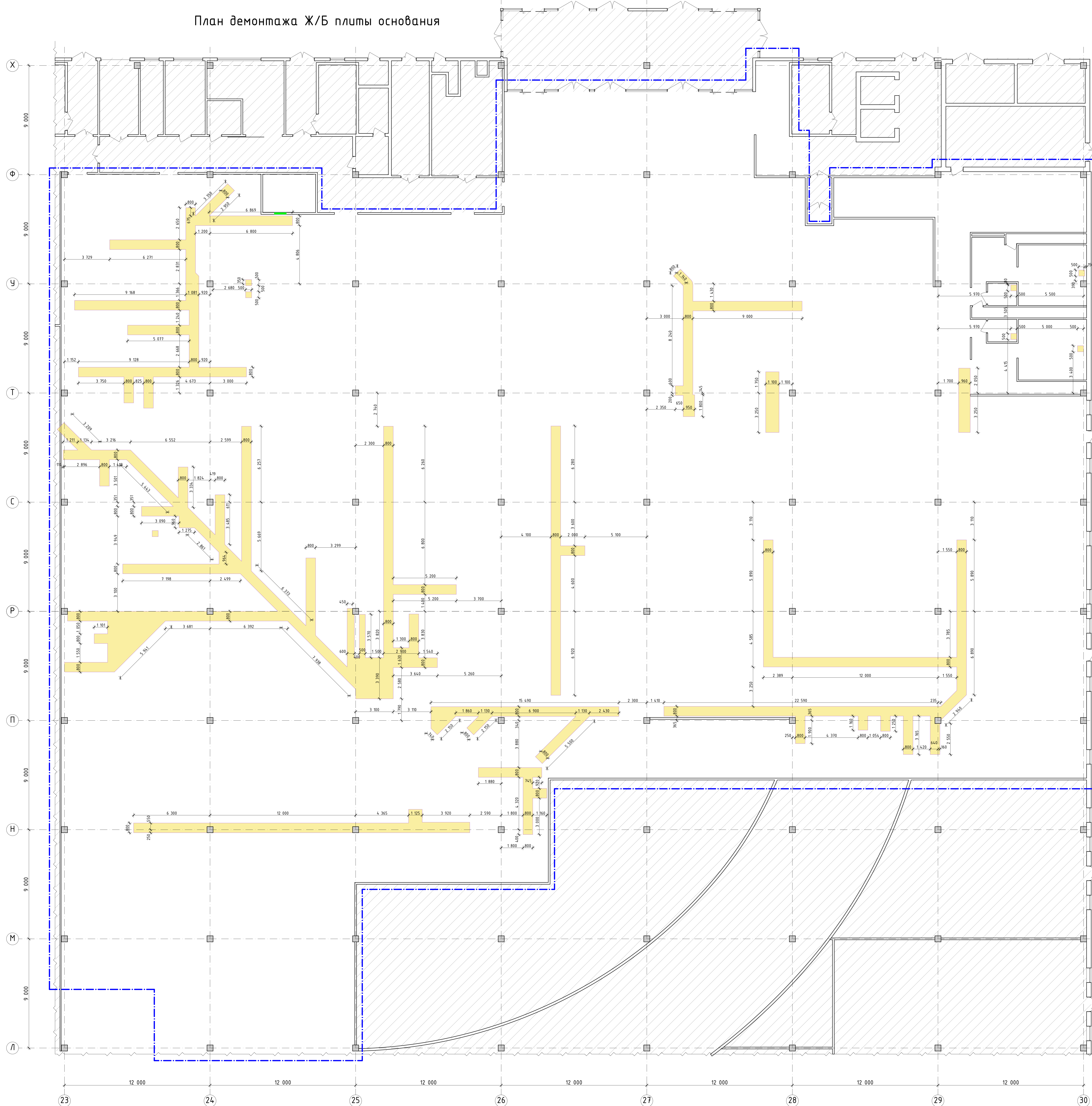

Условные обозначения

- Граница проектирования
- Внутренний контур чаши бассейна
- Участки демонтажа железобетонной плиты основания под прокладку канализационных коммуникаций
- Существующие стены и перегородки
- Существующие железобетонные колонны

Примечания:

1. Демонтаж фрагментов плиты основания был выполнен на основании исполнительной схемы, номер 05-0323/19-083, выполненной ГАП "ТОППРОЕКТ" СПб.
2. Габариты демонтажа плиты основания по соотношению на месте производства работ могут быть изменены производством работ.
3. Данный лист см. с Листами 2 и 3.

				ГКО-636/24(01/04-24)-АНГЧ			
				Семейный Бизнесный СПА-комплекс "Городской курорт Пулковский", расположенный в ТРЦ "Авиа" на территории с/поселка "Пулковское ш.", 025, к.1			
Изм.	Конт.	Лист	Итого	Проект	Дата	Выполнил	Дата
						Кравцова	09.2024
						Трубина	09.2024
						Гий	09.2024
				Разработка рабочей документации по объекту: с/поселок "Пулковское ш.", 025, к.1, ТРЦ "Авиа" (Территория СПб Пулковский)			
				План демонтажа Ж/Б плиты основания			
				М 1:100			
				BRICKS			
				-----project			

Составитель
Исполнитель
Проверил
Инженер
Лист № 4 из 4

План на отм. +0,000
(внутренний блок)

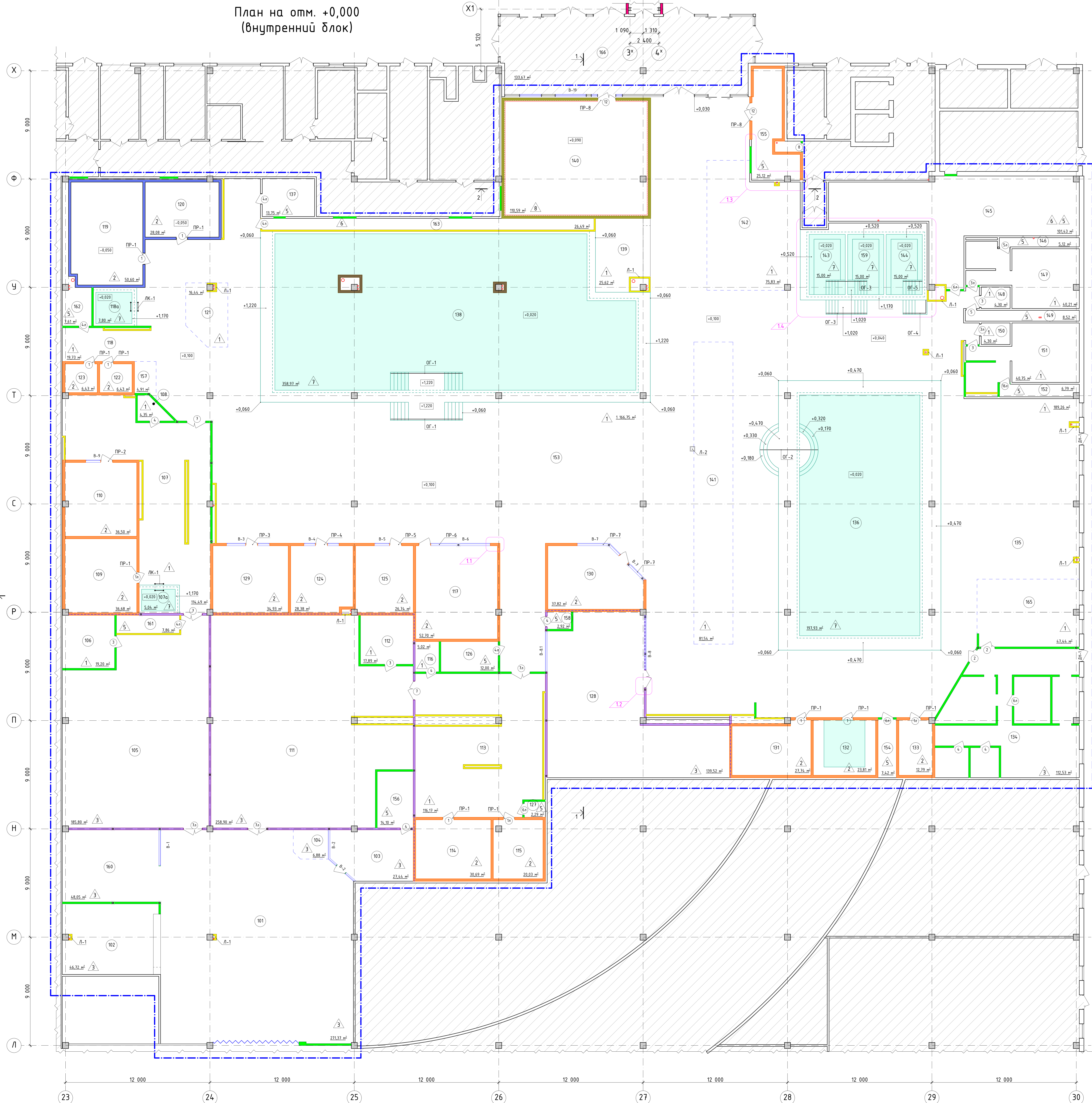

Экспликация помещений здания

№пом.	Наименование	Площадь	Кат.пом.
101	Ресепшен	271,37	
102	Гардероб	44,72	
103	Администратор	27,44	
104	Арена фото	6,88	
105	Раздевалка мужская	185,80	
106	Санузел	19,20	
107	Менская мужская	114,49	
107а	Кухель	5,04	
108	Помещение уборочного швептара	4,35	В4
109	Нефритовая парная	36,68	В2
110	Русская парная	36,50	В2
111	Раздевалка женская	258,9	
112	Санузел	17,89	
113	Менская женская	116,17	
114	Русская парная	30,69	В2
115	Ханан	20,03	В2
116	Помещение уборочного швептара	5,02	В4
117	Шоу парная Амальзия	52,70	В2
118	Зона ванн индивидуального парения	19,73	
118а	Кухель	7,86	
119	Русская Спа-бар	56,60	В2
120	Русская изба	28,08	В2
121	Бар	16,44	
122	Баня индивидуального парения	6,43	В2
123	Баня индивидуального парения	6,43	В2
124	Гимнастический спорт	28,38	В2
125	Сенная парная	26,74	В2
126	Техническое помещение	12,00	В4
127	Техническое помещение канализации	2,29	В4
128	Фитнес	139,52	
129	Солная эрадий	34,93	В2
130	Ханан	37,82	В2
131	Каньонная	27,74	В2
132	Ханан 3 столики	23,81	В2
133	Каньон Вячешелай	12,79	В2
134	Помещение кухни	112,53	Г
135	Кафе	189,26	
136	Детский бассейн	197,93	
137	Экспрошлотовая	13,75	В4
138	Плавающий бассейн	358,97	
139	Бар	25,42	
140	ИТП	110,59	В4
141	Арена	81,54	
142	Масса	75,83	
143	Ванна минеральная	15,00	
144	Ванна минеральная	15,00	
145	Техническое помещение бассейна	101,43	В4
146	Техническое помещение	5,12	В4
147	Санузел	40,21	
148	Универсальная кабина	4,30	
149	Техническое помещение	8,52	В4
150	Универсальная кабина	4,30	
151	Санузел	40,75	
152	Техническое помещение	6,79	В4
153	Общая зона	1166,75	
154	Техническое помещение	7,42	
155	Экспрошлотовая	25,12	В4
156	Серверная	14,10	В4
157	Ресепшен	4,91	
158	Техническое помещение	2,92	В4
159	Ванна минеральная	15,00	
160	Массаж	48,05	В4
161	Техническое помещение	7,86	В4
162	Техническое помещение	7,61	В4
163	Техническое помещение бассейна	26,49	В4
164	Вентилятор (аппаратура)	243,16	В2
165	Барная зона кафе	47,44	
166	Тамбур	133,67	

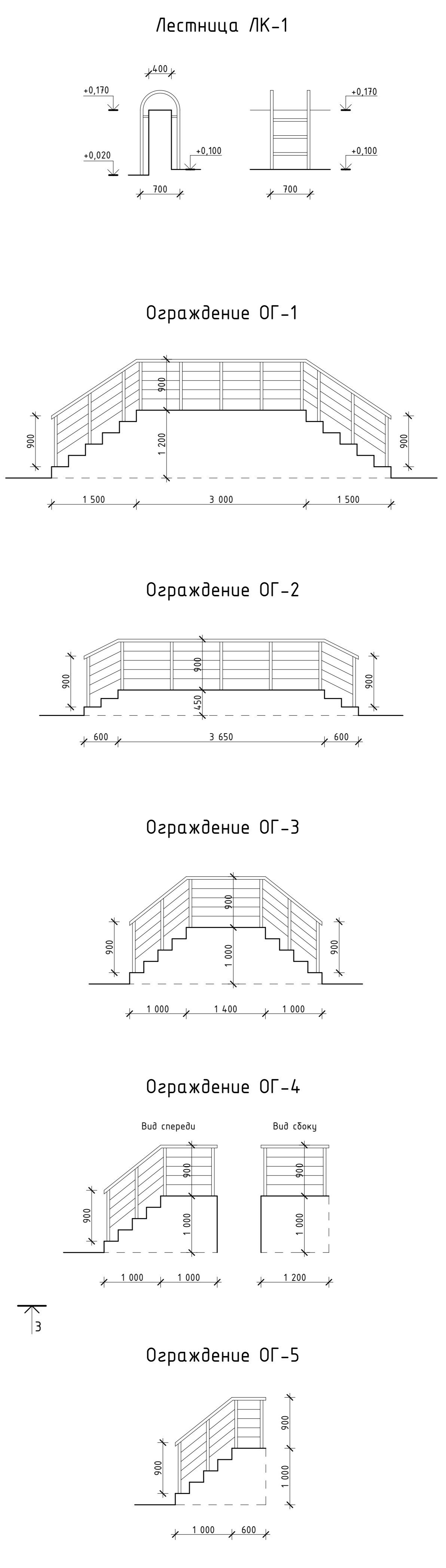

- Условные обозначения
- Граница проектирования
 - Перегородка из гипсокартона по металлическому профилю Тип С362 по серии КНАУФ (толщина 150 мм, h=3530 мм)
 - Перегородка из гипсокартона по металлическому профилю Тип С362 по серии КНАУФ (толщина 150 мм, h=1900 мм)
 - Перегородка над ванной до потолка из гипсокартона по металлическому профилю Тип С362 по серии КНАУФ (толщина 150 мм, h=3500 мм)
 - Перегородка арматурная из панелей керамзитобетонных Блоков 390x188x190 марки D1200 ГОСТ 33126-2014 на растворе марки М100 ГОСТ 28013-98 (толщина 200 мм, h=3530 мм)
 - Перегородка арматурная из панелей керамзитобетонных Блоков 390x188x190 марки D1200 ГОСТ 33126-2014 на растворе марки М100 ГОСТ 28013-98 (толщина 200 мм, h=4150 мм)
 - Перегородка арматурная из панелей керамзитобетонных Блоков 390x188x190 марки D1200 ГОСТ 33126-2014 на растворе марки М100 ГОСТ 28013-98 (толщина 200 мм, h=2550 мм)
 - Железобетонные перегородки (толщина 200 мм, h=1700 мм)
 - Стеклянные перегородки
 - Минераловатный утеплитель
 - Сетки бассейнов
 - Подложка фольгистен и коммуникационных коробов гипсокартон по металлическому профилю Тип С362 по серии КНАУФ (толщина 125 мм, h=3530 мм)
 - Планирование растительности

- Примечания:
- Разрез 1-1 см. Лист 14, Рабочий АР, Разрез 2-2, 3-3 см. Лист 15 Рабочий АР.
 - Сетки бассейнов см. Листы 16 Рабочий АР.
 - Ведомость заполнения отверстий и вырезов проемов см. Листы 14-15 Рабочий АР.
 - Перегородки и узлы полов см. Лист 17 Рабочий АР.
 - Данный лист см. Внесение в Планов Возвратных перегородок (внутренний блок) Рабочий АР.
 - Ведомость перемычек (ПР) см. Лист 17 Рабочий АР.
 - За отметку +0,000 приняты уровни существующего пола ТРК "ЛЕТО", это +0,000 от оп. плиты основания.
 - Габариты ограждения ОГ-1 - ОГ-5 и лестницы ЛК-1 указаны по месту.

ГКО-636/24(01/04-24)-АНГЧ		Сенейный Банный СПА-комплекс "Торговый центр Пулковский", расположенный в ТРЦ "Авеню" на территории с/кв. Пулковское ш., д.25, к.1	
Выполнил	Храбчук	Дата	09.2024
Проверил	Крайнова	Дата	09.2024
Утвердил	Трубина	Дата	09.2024
ГИП	Крайнова	Дата	09.2024
Лист	5	Листов	5
Масштаб	1:100	Содержание	План на отм. +0,000 (внутренний блок)

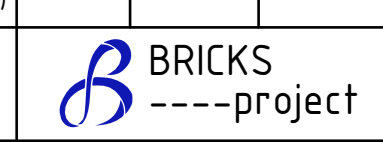

План возводимых перегородок

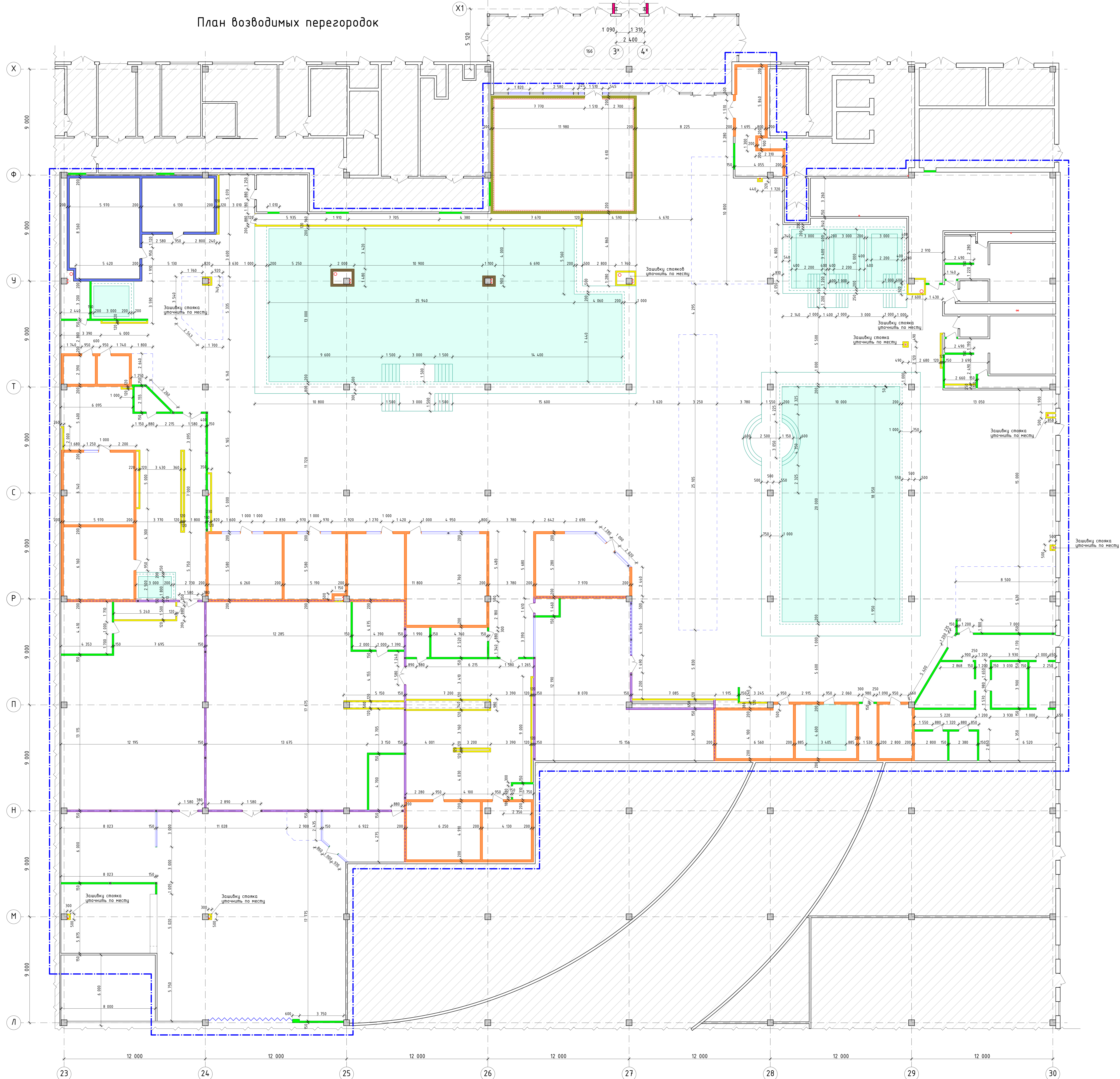

- Условные обозначения**
- Граница проектирования
 - Перегородки из гипсокартона по металлическому профилю Тип С362 по серии КНАУФ (толщина 150 мм, h=3530 мм)
 - Перегородки из гипсокартона по металлическому профилю Тип С362 по серии КНАУФ (толщина 150 мм, h=1900 мм)
 - Перегородки над ваннами по гипсокартону по металлическому профилю Тип С362 по серии КНАУФ (толщина 150 мм, h=3500 мм)
 - Перегородки армированные из панелей керамзитобетонных Блоков 390x188x190 марки D1200 ГОСТ 33126-2014 на растворе марки М100 ГОСТ 28013-98 (толщина 200 мм, h=3530 мм)
 - Перегородки армированные из панелей керамзитобетонных Блоков 390x188x190 марки D1200 ГОСТ 33126-2014 на растворе марки М100 ГОСТ 28013-98 (толщина 200 мм, h=4150 мм)
 - Перегородки армированные из пустотелых керамзитобетонных Блоков 390x188x190 марки D1200 ГОСТ 33126-2014 на растворе марки М100 ГОСТ 28013-98 (толщина 200 мм, h=4250 мм)
 - Железобетонные перегородки (толщина 200 мм, h=1700 мм)
 - Стеклянные перегородки
 - Минераловатный утеплитель
 - Сетки бассейнов
 - Подложка фольгистен и коммуникации коробов гипсокартон по металлическому профилю Тип С362 по серии КНАУФ (толщина 125 мм, h=3530 мм)
 - Планирование рольставни

Примечания:
 1. Экспликация помещений и перегородку лестницы с ограждением см. План на стр. -0.000.
 2. Размеры зашивки стоек, обозначенные прерывистой линией "Зашлифовать стойку" уточнить по месту.

ГКО-636/24(01/04-24)-АНГЧ			
Семейный Бизнес СГА-комплекс "Городской микрорайон Пулковский", расположенный в ТРЦ "Авиа" по адресу: г. Санкт-Петербург, Пулковское ш., д.25, к.1			
Имя	Колонт.	Лист	Дата
Выполнил	Крайчик	09.2024	Разработка рабочей документации по
Проверил	Крайчик	09.2024	Таблица
Исполнил	Трубина	09.2024	25, к.1, ТРЦ Авиа (Пермь СПБ Пулковский)
ГИП	Крайчик	09.2024	План возводимых перегородок (внутренний блок) М 1:100
Этап	Лист	Листов	
Р	6		
BRICKS			—проект

План разуклонки полов (внутренний блок)

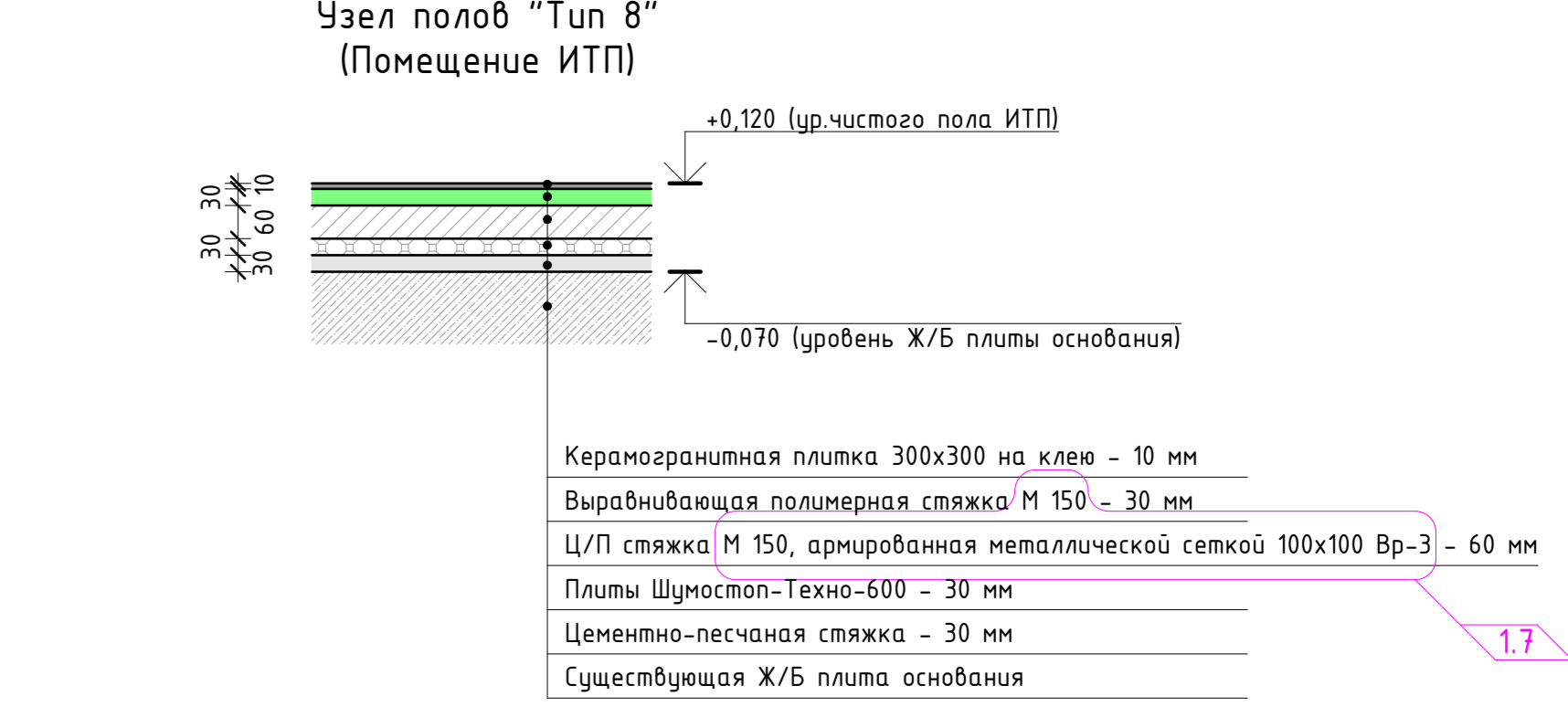
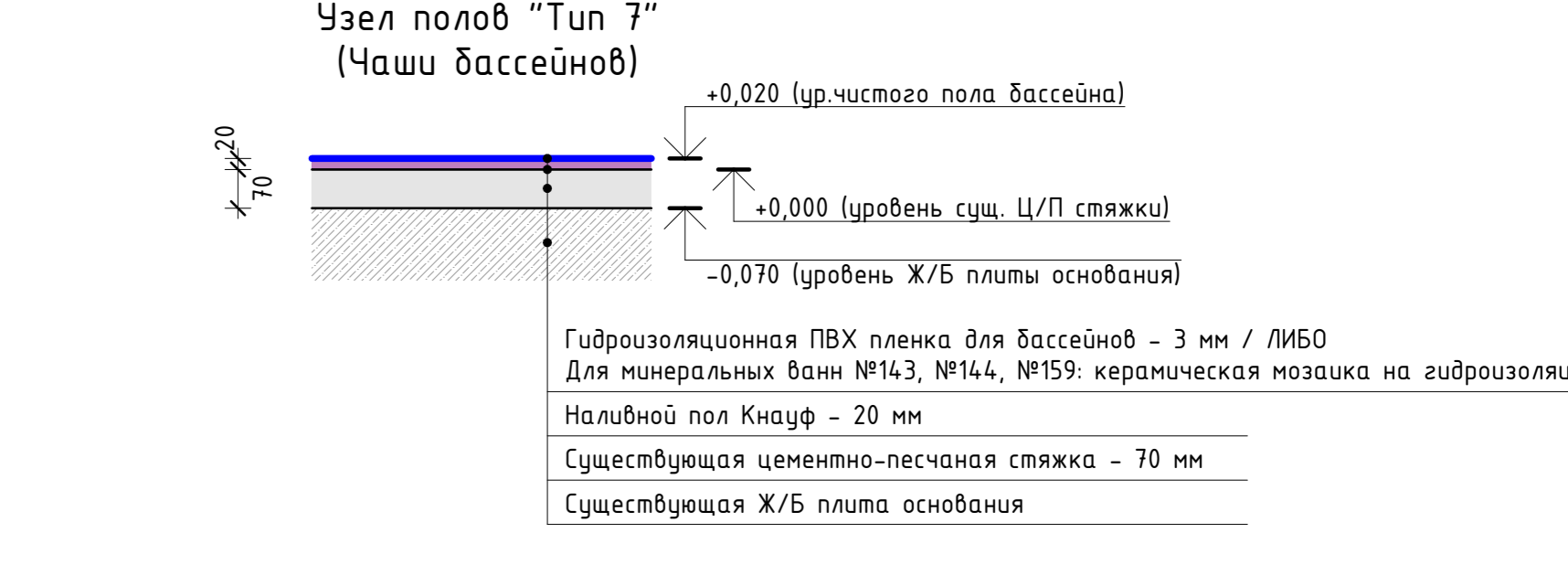
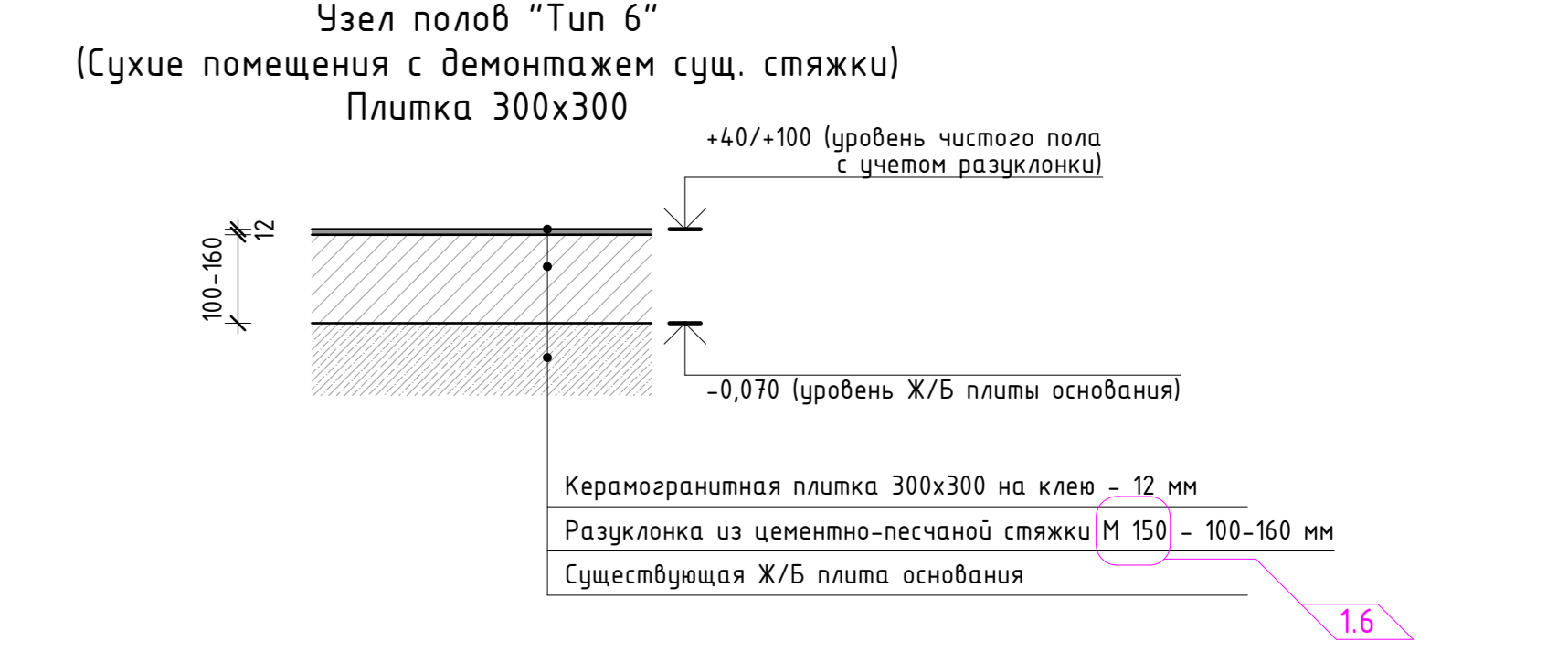
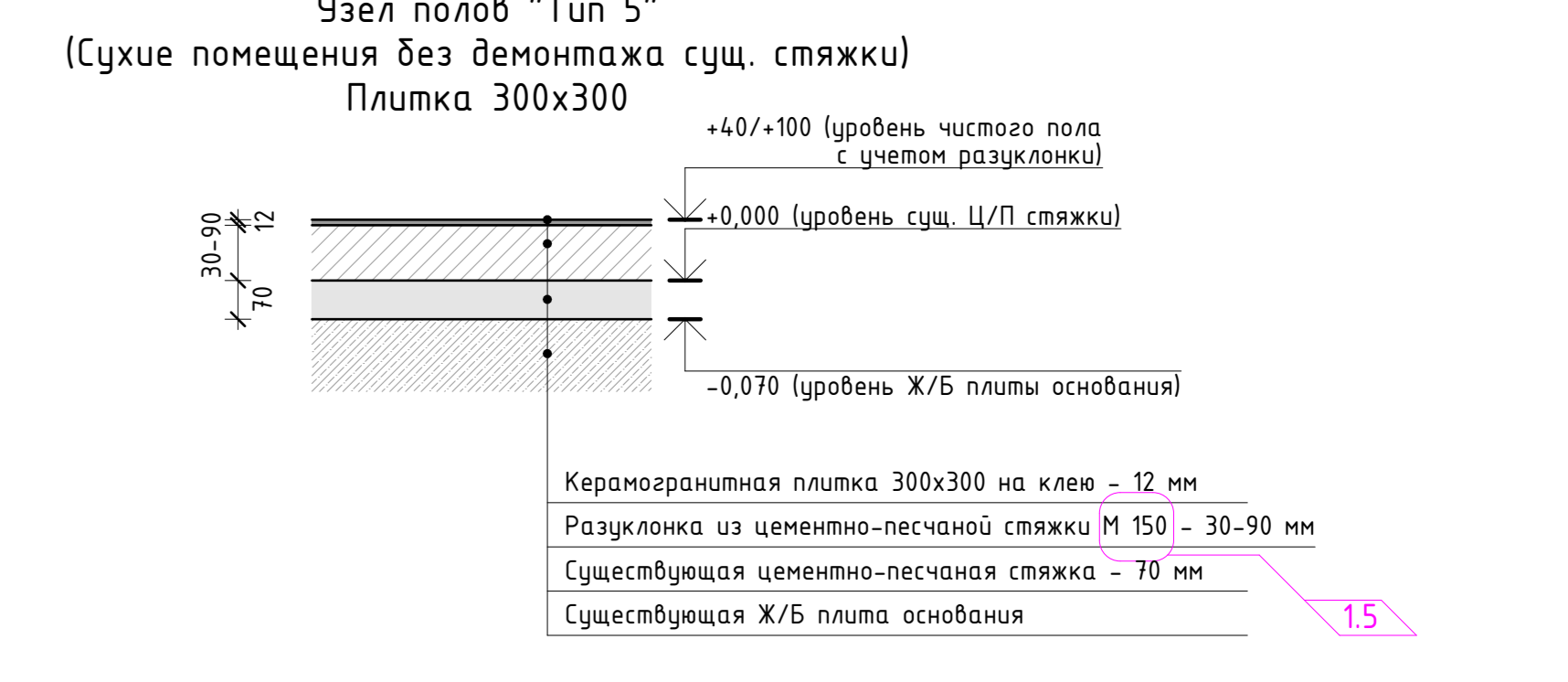
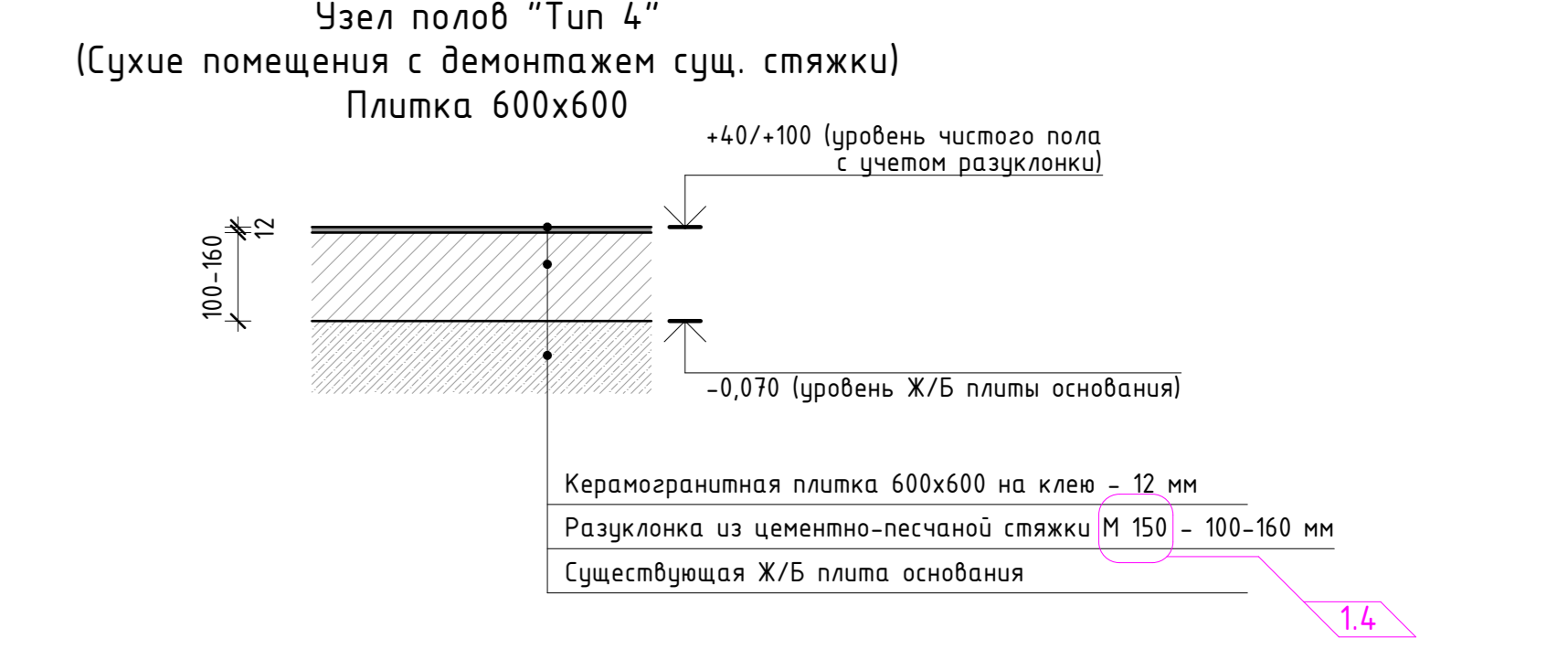
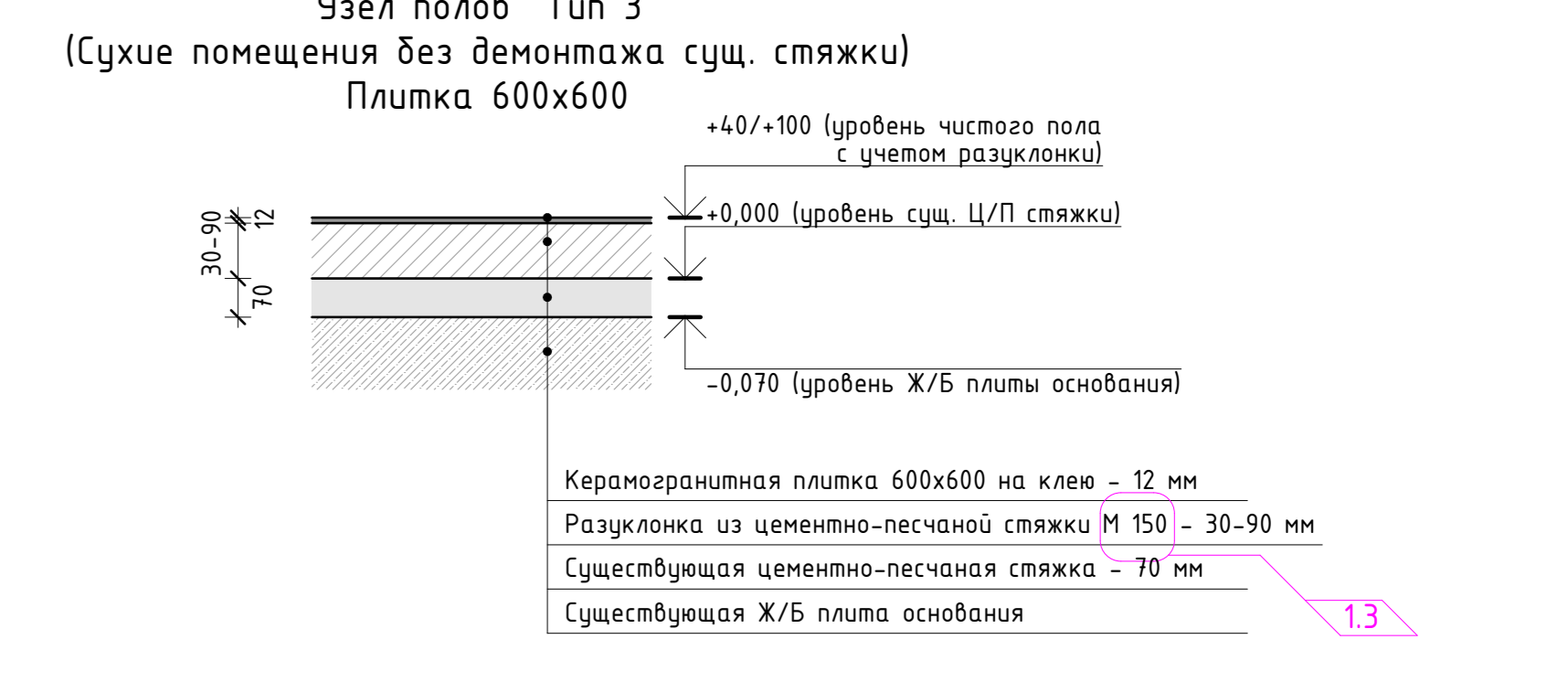
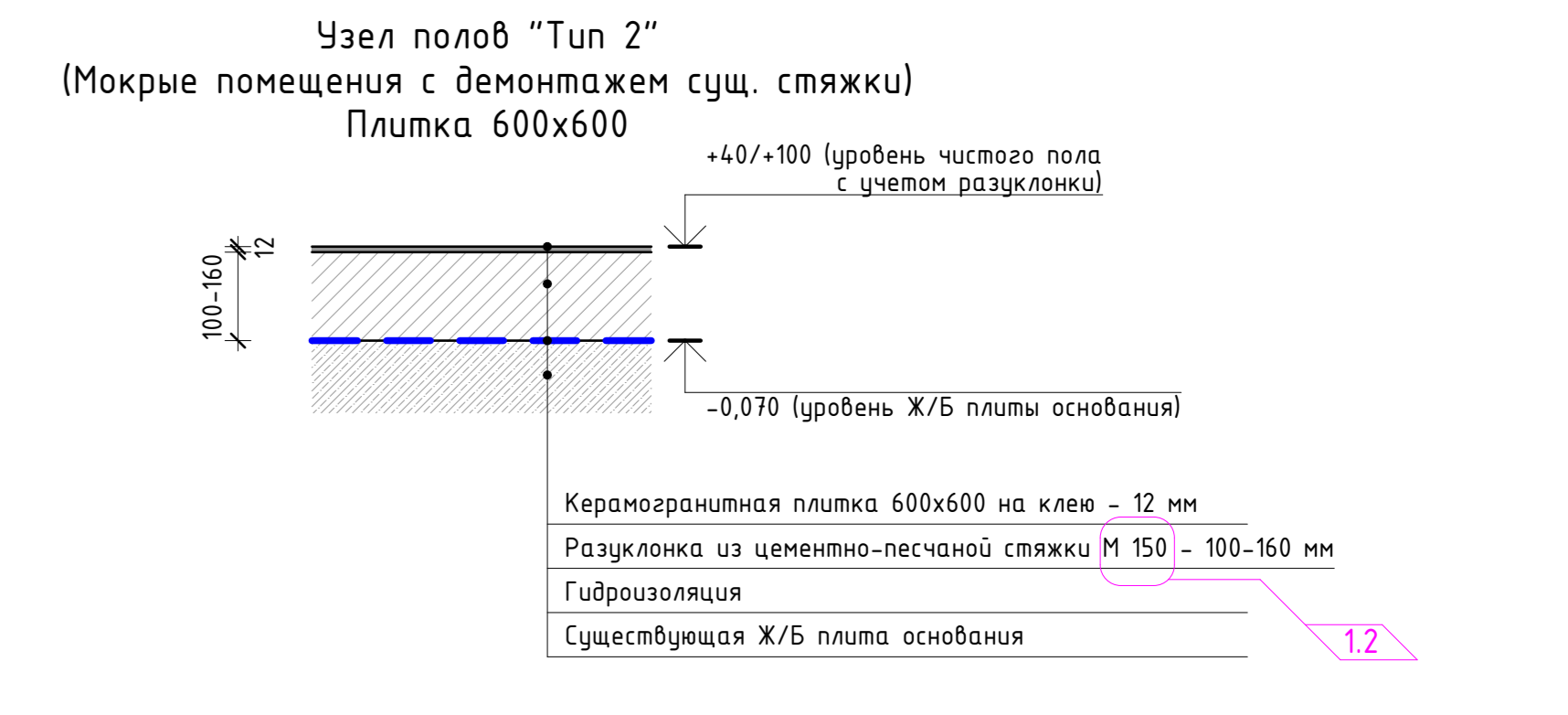
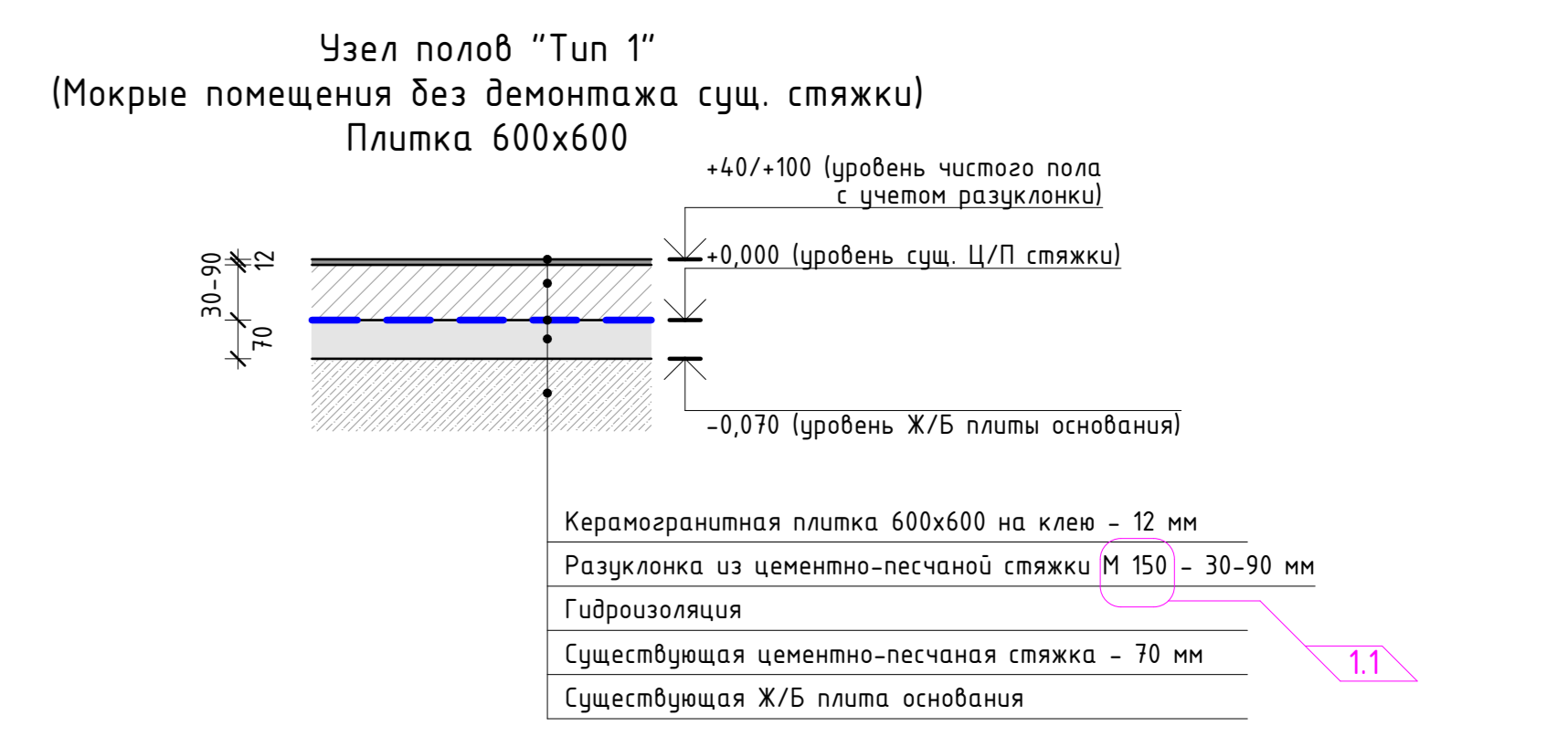
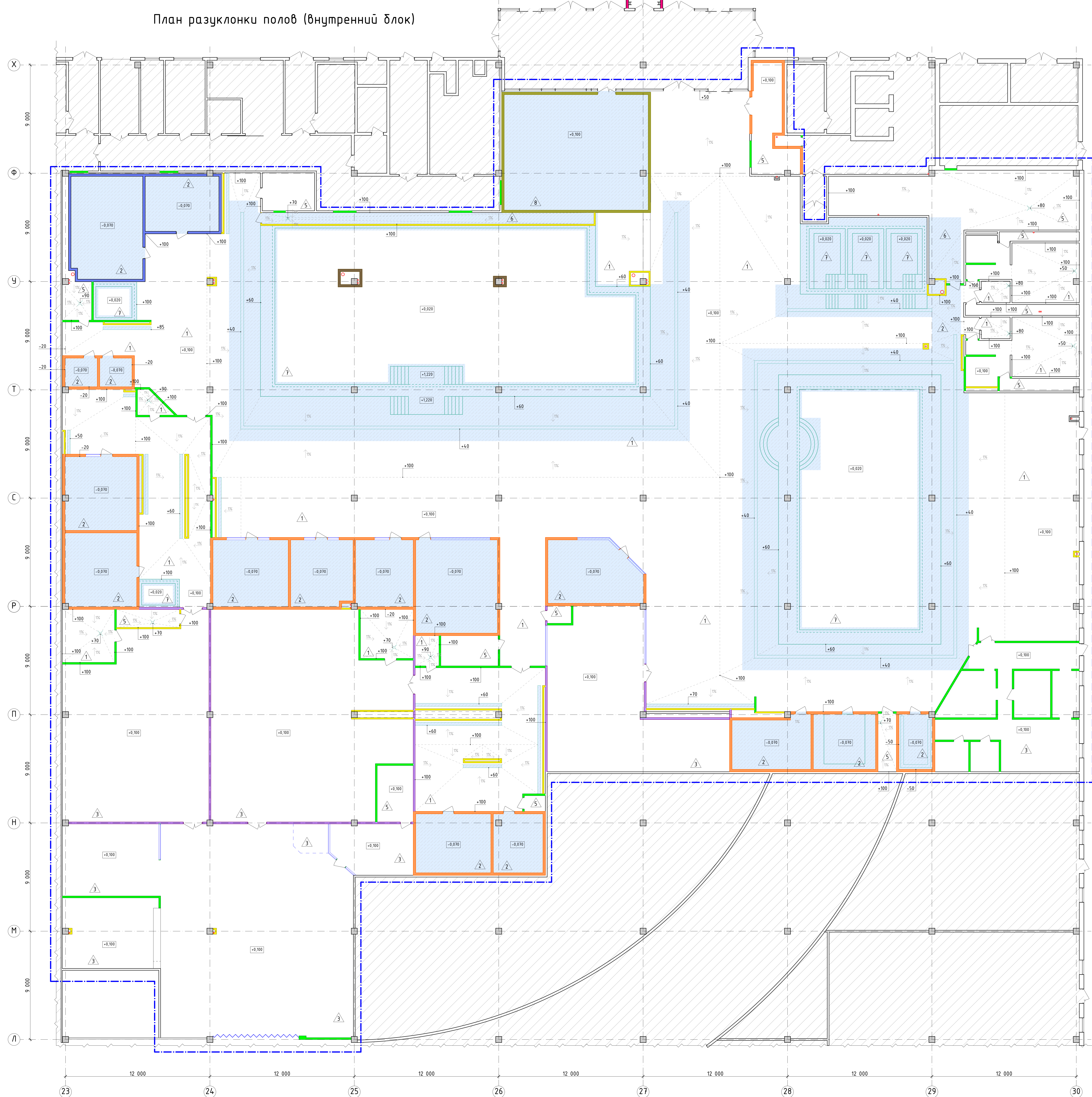

- Условные обозначения**
- Граница проектирования
 - Частичка демонтажа сущ. стяжки (показана в Тип 2)
- Примечания:**
- Отметки высот полов даны по уровню существующей стяжки.
 - Во всех помещениях с дренажными лотками, выполнить гидроизоляцию полов.
 - Данной лист см. с листом 3.
 - Экспликация помещений и условные обозначения см. Лист 5.
 - За отметку +0.000 принят уровень существующего пола ТРК "ЛЕТО", это - 10мм от сущ. плиты основания.

ГКО-636/24(01/04)-АНГЧ		Семейный Банний СПА-комплекс "Городской микрорайон Пушкынский", расположенный в ТРК "Лето" на объекте с адресом: Пермский край, Пермский район, Пудинское ш., 025, к.1	
Выполнил	Кравцова	Дата	09.2024
Проверил	Кравцова	Дата	09.2024
Инженер	Кравцова	Дата	09.2024
ГИП	Кравцова	Дата	09.2024

Разработана рабочая документация по устройству полов в помещении 25, к.1, ТРК "Лето" (Пермь СПБ Пушкынский).
 План разуклонки полов (внутренний блок) М 1:100

Листов: 7
 Лист: 7
 BRICKS
 -project

План локальных перекрытий (внутренний блок)

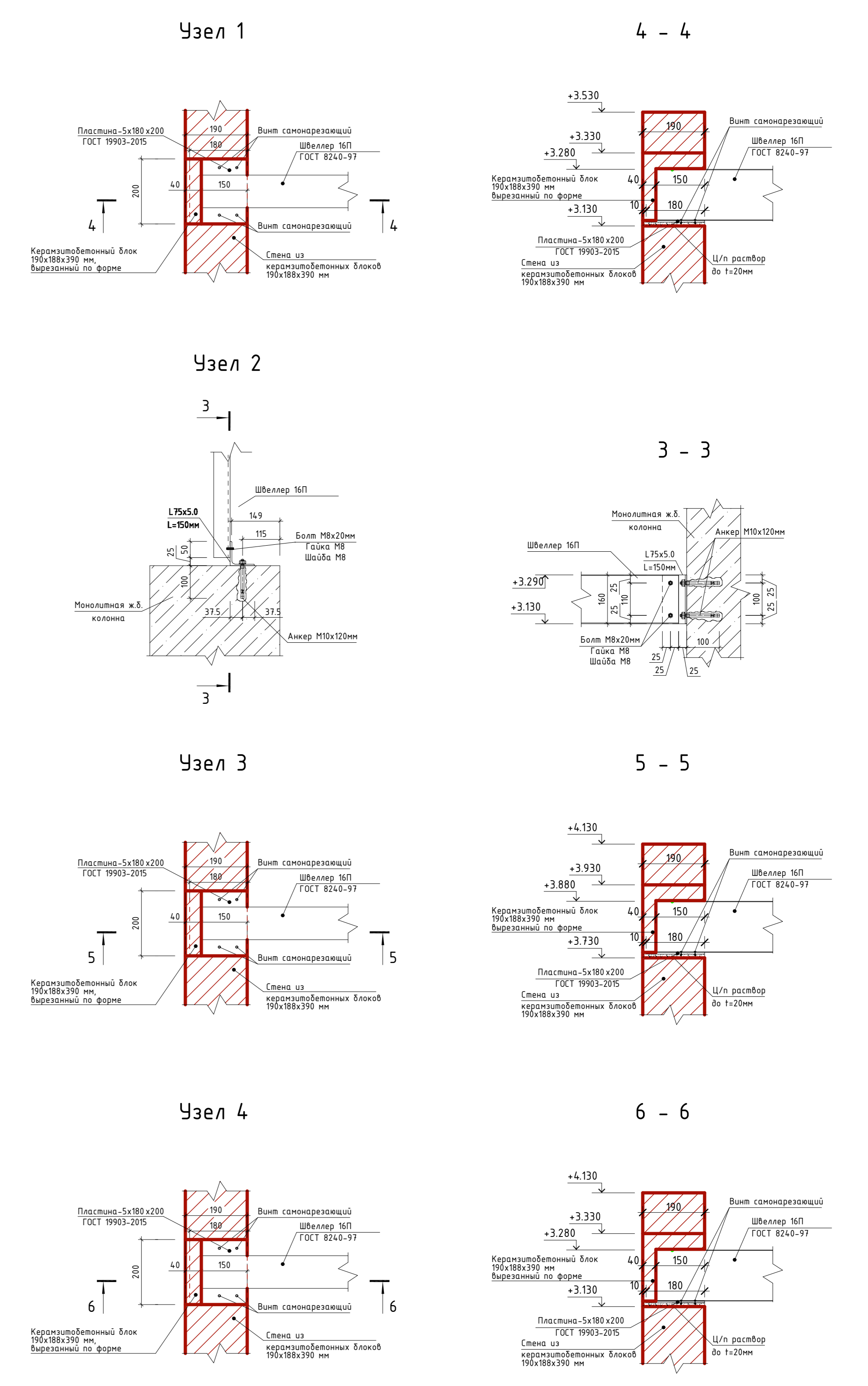
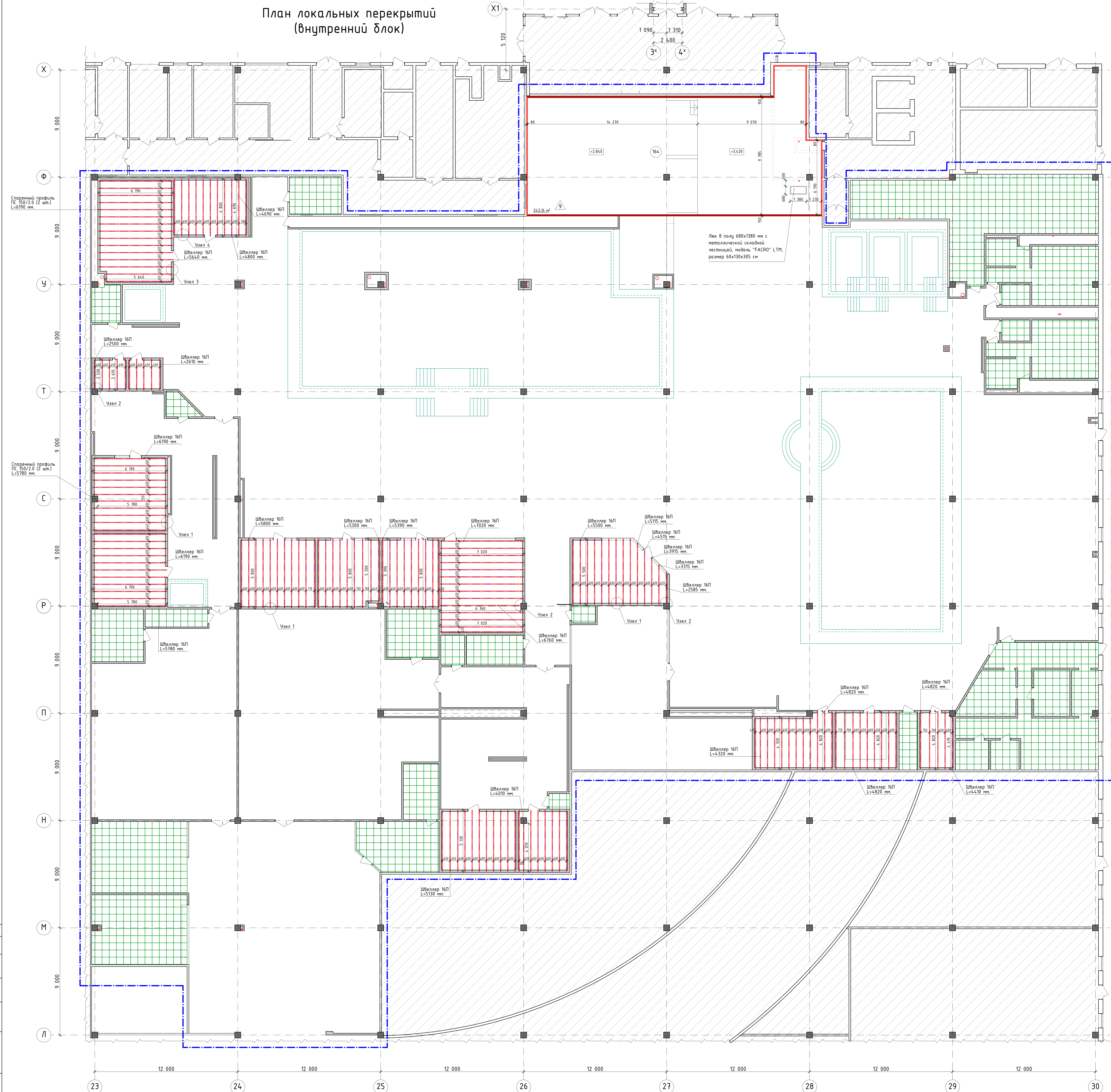

Спецификация элементов балок

Марка, код	Обозначение	Наименование	Кол. шт.	Масса кг/шт.	Примеч.
	ГОСТ 8240-97	Швеллер 16П L=5000 мм	87926	14,20	п.п.
	Rawidag	Анкер M10x120мм	18		п.п.
	ГОСТ 19903-2015	Лист Sx200 ГОСТ 19903-2015 L255	153	156	п.п.
	ГОСТ 8509-93	Уголок 75x5 L=500 мм	135	0,87	п.п.

- Условные обозначения**
- Граница перекрытия
 - Планировка перекрытия
 - Балки перекрытия
 - Перегородка по металлическому профилю с облицовкой листом бурас Аки-10e-12,5мм с листом Саундлайн-0В-14,5мм с двух сторон со звукопоглощающей плитой 'Шуминер' - 100мм (объем толщины перегородки 150 мм)
 - Облицовка существующих стен звукопоглощающей плитой 'Шуминер' - 50мм на металлическом профиле с облицовкой листом бурас Аки-10e-12,5мм с листом Саундлайн-0В-14,5мм (общая толщина облицовки 90 мм)
 - Каркас для крепления потолка AluStarlight поперечного типа 600x600 мм

- ПРИМЕЧАНИЯ:**
- Экспликация помещений см. Лист 5.
 - Перегородки помещения '64' возводить после установки в указанном помещении оборудования.

ГКО-636/24(01/04-24)-АНГЧ					
Семейный Банный СПА-комплекс "Городской курорт Пульховский", расположенный в ТРЦ "Алекс" по адресу: г.Симферополь, Крымское ш., 025, к.1					
Имя	Коллж	Лист	Имя	Лист	Дата
Выполнил	Крайчик	09.2024	Разработчик	разработчик	09.2024
Проверил	Крайчик	09.2024	Инженер	С.Семин	09.2024
Утвердил	Трубина	09.2024	Тех. директор	Т.Терехина	09.2024
ГИП	Крайчик	09.2024	Инженер	С.Семин	09.2024
План локальных перекрытий (внутренний блок) М 1:100					Лист 8
BRICKS					BRICKS

План расположения металлических стоек ГКЛ
(внутренний блок)

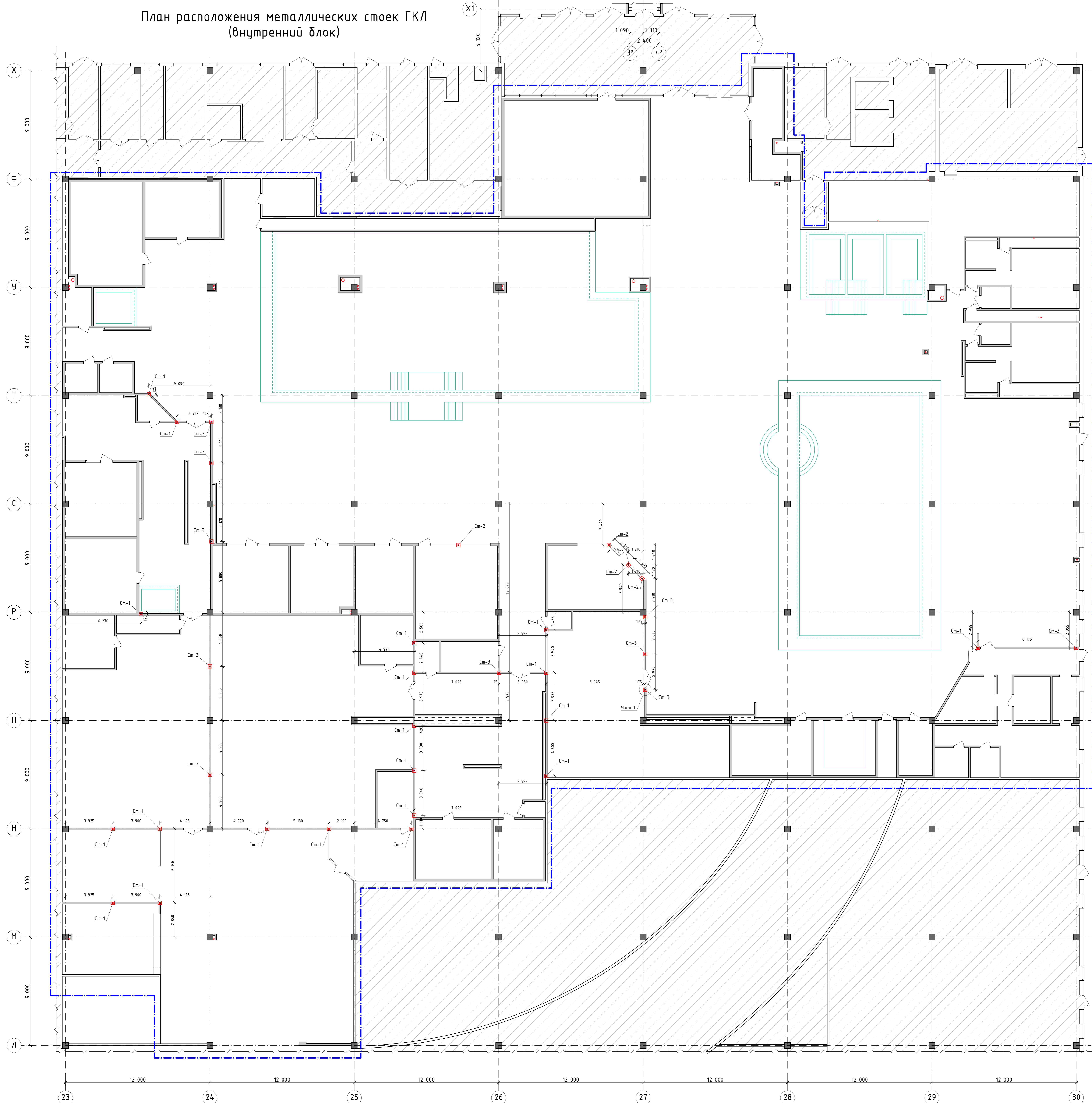

Металлическая стойка См-1, См-3

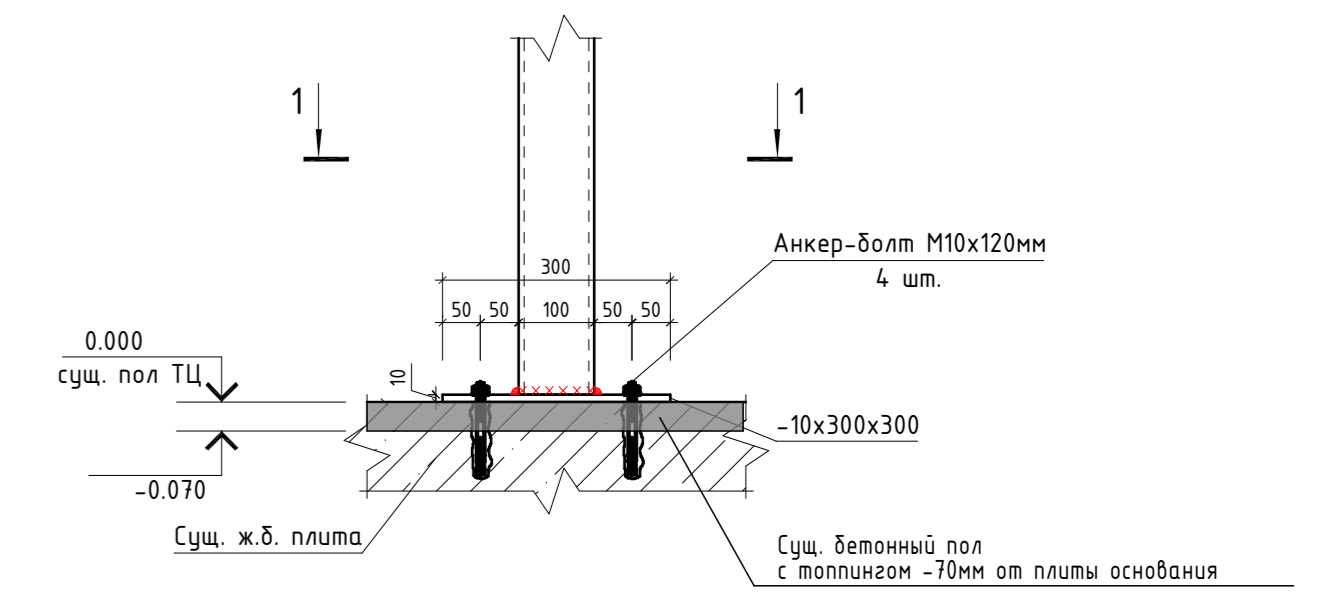

Металлическая стойка См-2

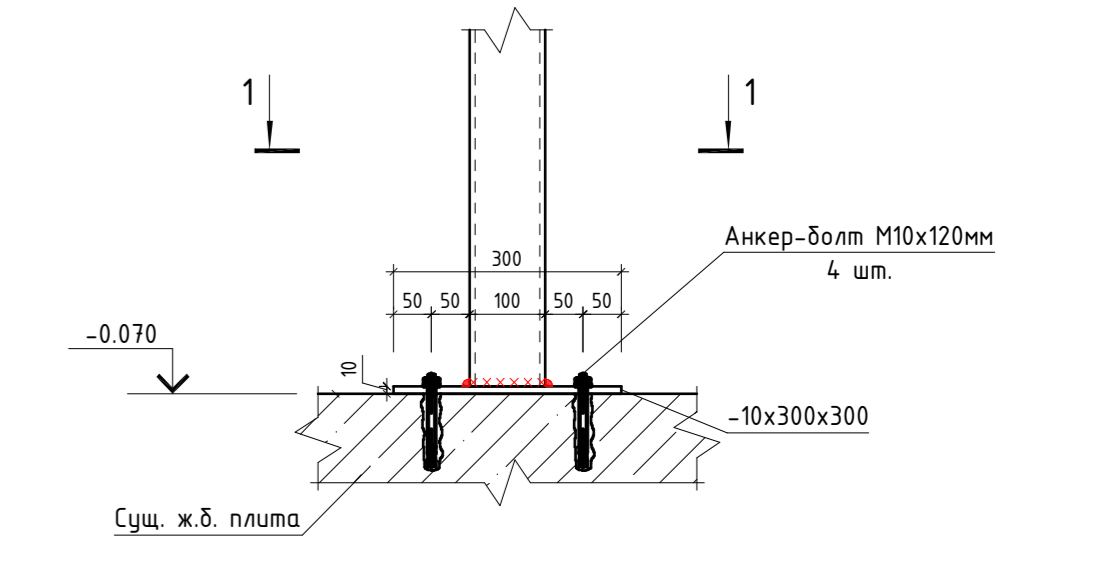

1 - 1

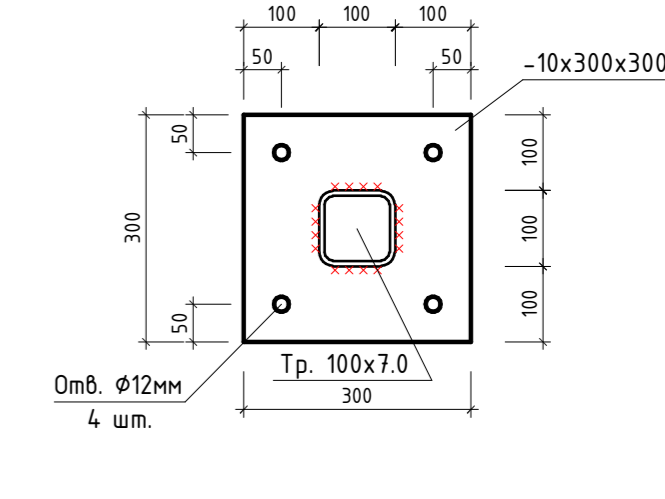

Узел 1

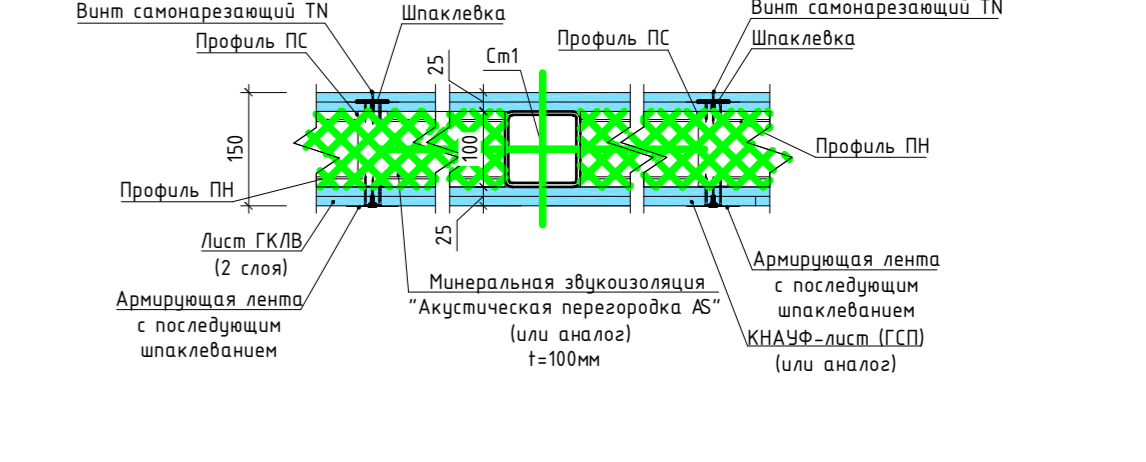

Условные обозначения

- Граница проектирования
- Планирование перегородки
- Планирование стойки ГКЛ

- Примечания:
1. Монтажные швы промазывать эпоксидной 3-42;
 2. Категы сварных швов принять не более 12 толщин сварных элементов;
 3. Защиту стальных конструкций от коррозии выполнять путем нанесения на очищенную и обезжиренную поверхность 2-х слоев грунта ГФ-021 ГОСТ 29399-2008 последующей окраской эмалью ПФ-115 по ГОСТ 6465-76-5;
 4. Экспликация помещений см. Лист 5.

ГКО-636/24(01/04-24)-АНГЧ				Семейный Банний СПА-комплекс "Горный курорт Пульховский", расположенный в ТРЦ "Арена" по адресу: г.Симферополь, Пульховское ш., 025, к.1				
Имя	Колонт.	Лист	МШК	Получить	Дата	Этапы	Лист	Листов
Выполнил	Крайчик				09.2024	Разработка рабочей документации по	Р	9
Проверил	Крайчик				09.2024	автор: г.Симферополь, Пульховское ш.,		
Инженер	Трабана				09.2024	25, к.1, ТРЦ "Арена" (Термы СПБ Пульховский)		
ГИП	Крайчик				09.2024	План расположения металлических стоек ГКЛ (Внутренний блок) М.1000		

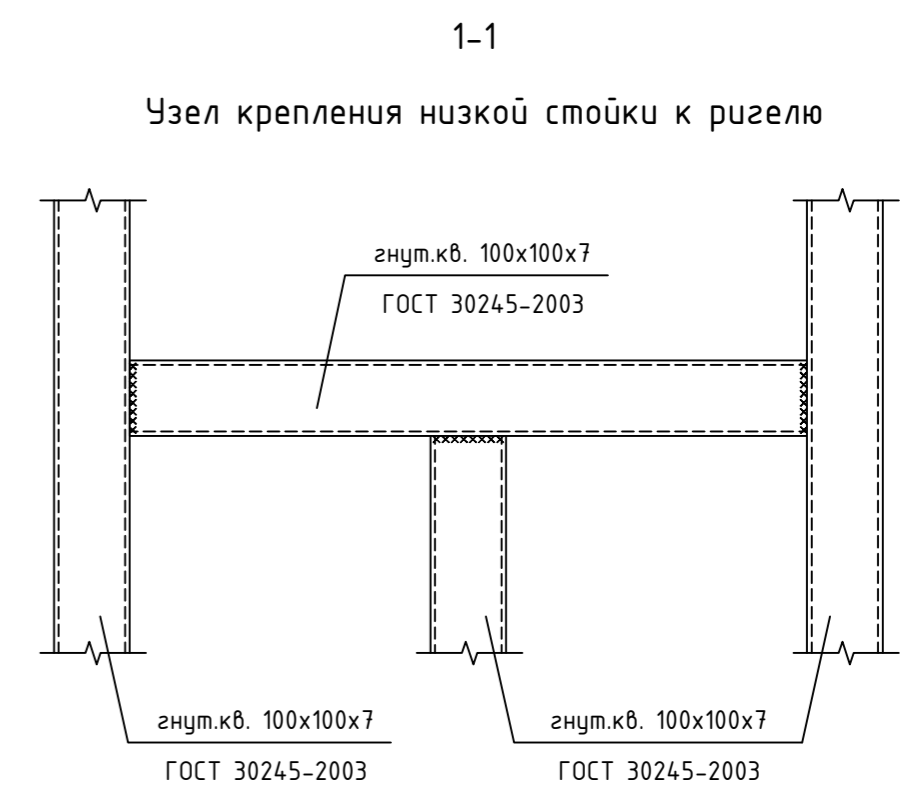
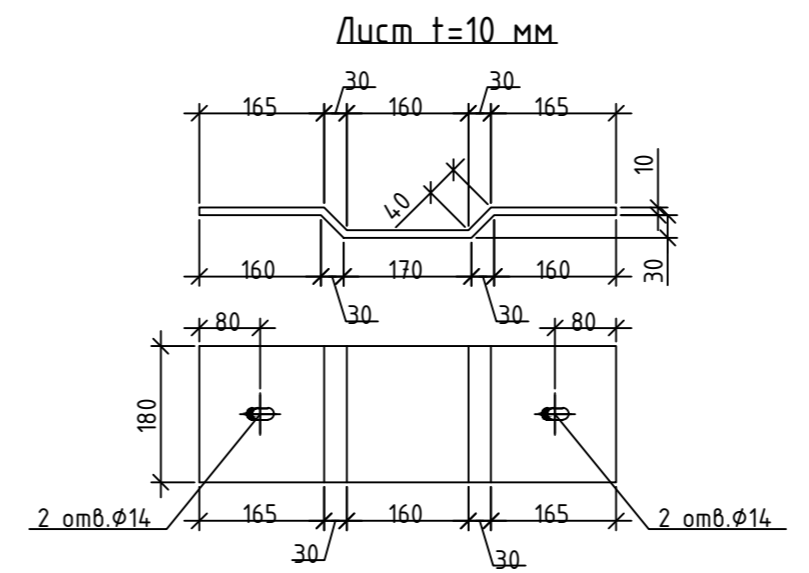
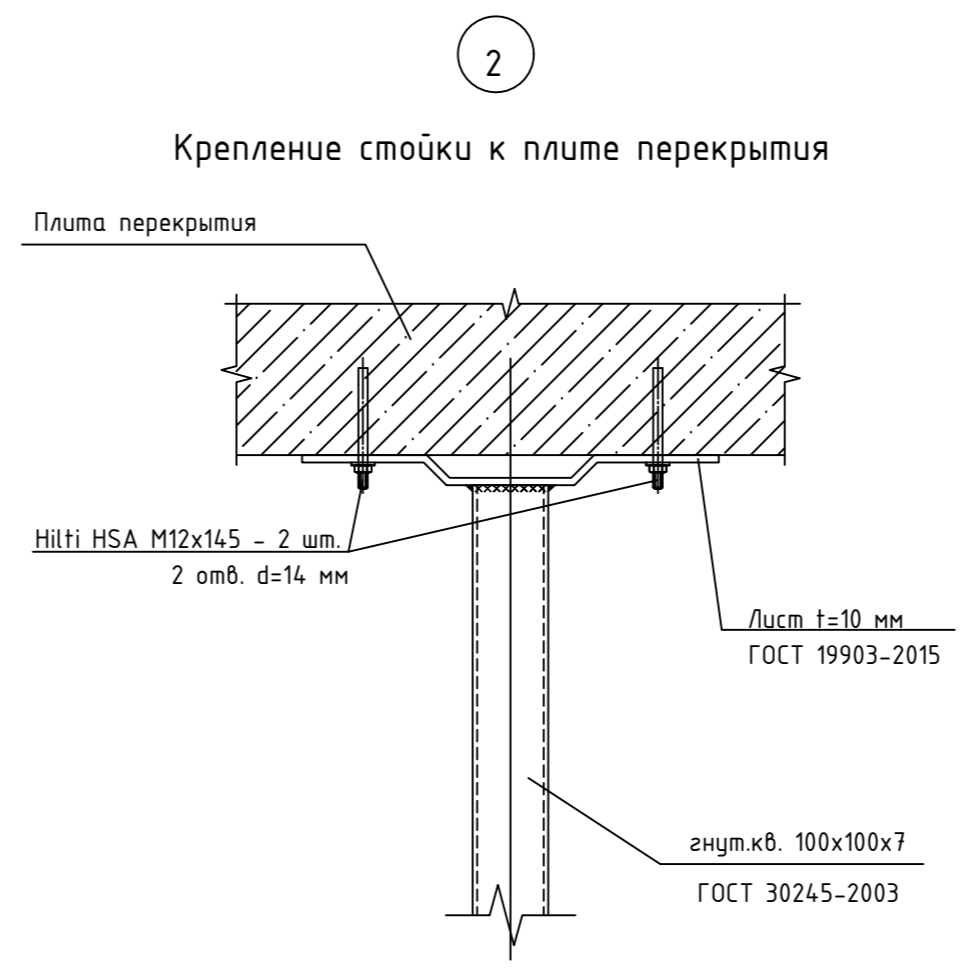
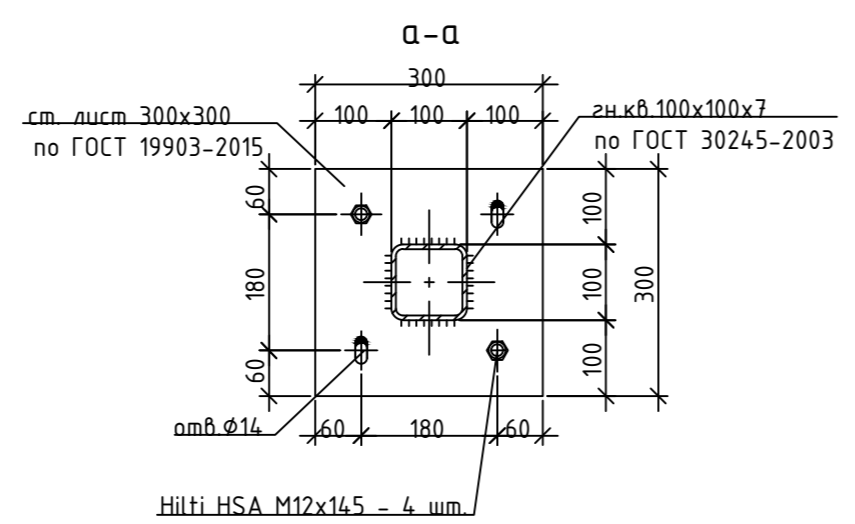
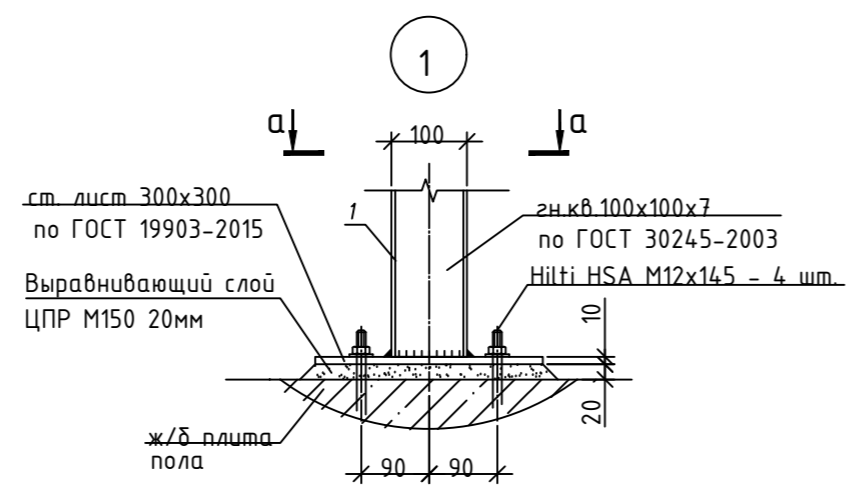
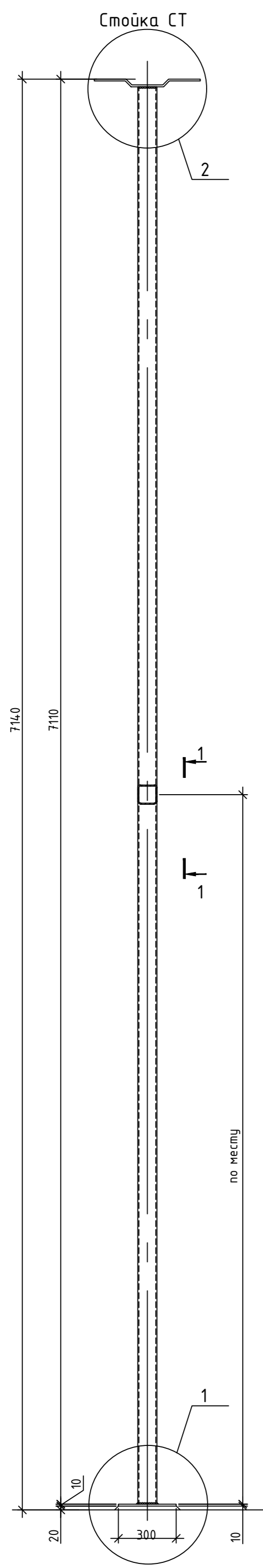

1. Соединения деталей - сварка по ГОСТ 5264-80. Электроды для сварных соединений типа Э42 по ГОСТ 9467-75*.
2. Высоту сварных швов, принять равной наименьшей из толщин свариваемых элементов.
3. Все металлические конструкции окрасить 2-мя слоями быстросохнущей эмали ПФ-115 поверх слоя грунтовки ГФ-021. Общая толщина защитного покрытия не менее 55 мкм.
4. Открытые концы труб заглушить листом t=4 мм.

В ПРОИЗВОДСТВО РАБОТ 2024г
Ф И О *Брикс-АС*

24.06.2024 ИЗМ.1

ГКО-636/24(01/04-24)-КМ1						
Семейный банный СПА-комплекс «Городской курорт Пулковский», расположенный в ТРЦ Лето по адресу: г. Санкт-Петербург, Пулковское ш.25, к.1						
Изм.	Кол. уч.	Лист	№ док.	Подп.	Дата	
Разработал Кравчук						05.24
Проверил Кравцова						05.24
Н. контроль Требина						05.24
ГИП Кравцова						05.24
Крепление металлических стоек						
						Стадия
						Лист
						Листов
						Р
						10
						BRICKS
						-----project

Согласовано

Инв. N подл. Подпись и дата Взам. инв. N

Отм. ж.б. пола

Разрез 1-1

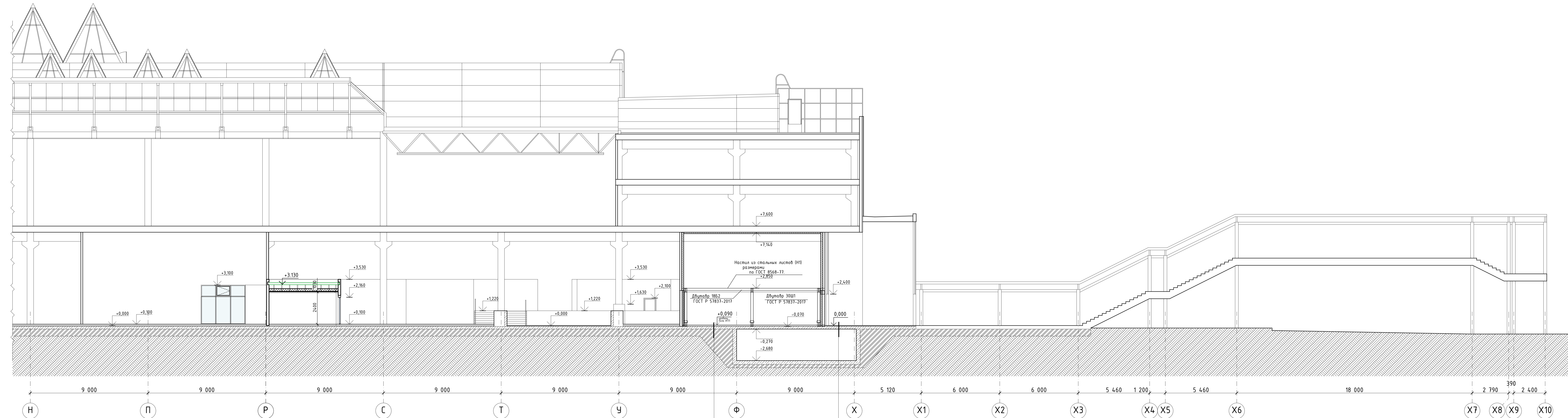

Керамогранитная плитка 300x300 на клею - 10 мм
 Выравнивающая цементно-песчаная стяжка - 30 мм
 Армированная стяжка - 60 мм
 Плиты Шумостоп-Техно-600 - 30 мм
 Цементно-песчаная стяжка - 30 мм
 Существующая Ж/Б плита основания

Настил из стальных листов (Н1)
 размеры по ГОСТ 8568-77
 +2,850

Двутавр 18Б2
 ГОСТ Р 57837-2017

Двутавр 30Ш1
 ГОСТ Р 57837-2017

Существующий пол тамбура ТРК "ЛЕТО"

ГКО-636/24(01/04-24)-АИ.ГЧ					
Семейный банный СПА-комплекс "Городской курорт Пулковский", расположенный в ТРЦ "Лето" по адресу: г.Санкт-Петербург, Пулковское ш., д.25, к.1.					
Изм.	Колуч	Лист	№ док	Подпись	Дата
Выполнил	Кравчук				05.2024
Проверил	Кравцова				05.2024
Н.контроль	Требуна				05.2024
ГИП					05.2024
Разработка рабочей документации по адресу: г.Санкт-Петербург, Пулковское ш., д.25, к.1, ТРЦ "Лето" (термы СПб Пулковский)					
Разрез 1-1			Стадия	Лист	Листов
М 1:100			р	11	
BRICKS				---project	

План на отм. +0,000
(внутренний блок)

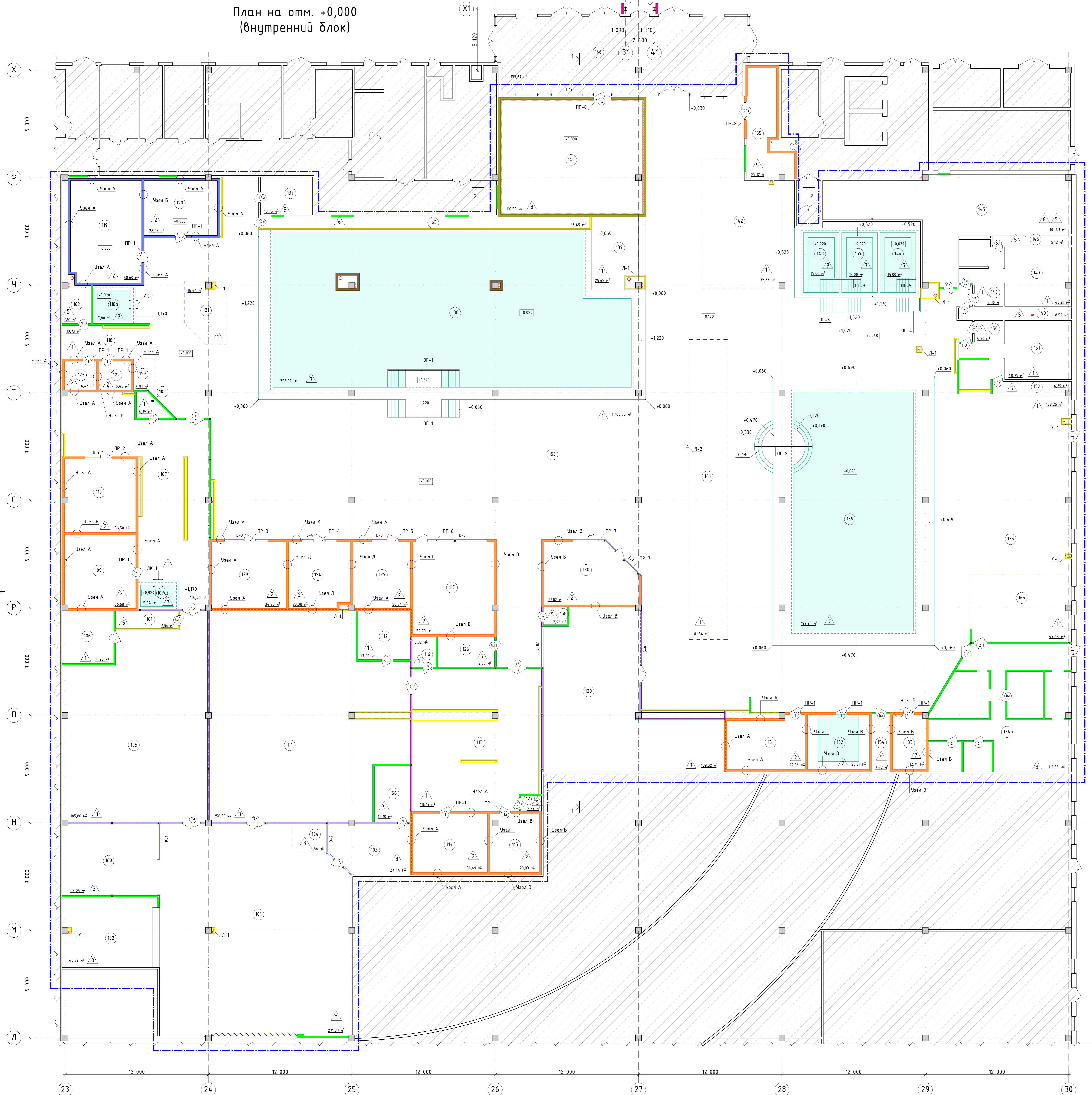

Экспликация помещений здания

№п.п.	Наименование	Площадь	Кат. пом.
101	Ресепшен	271,37	
102	Гардероб	44,72	
103	Администратор	27,44	
104	Арена фото	6,88	
105	Раздевалка мужская	185,80	
106	Санузел	19,20	
107	Мужская мужская	114,49	
107а	Курьер	5,04	
108	Помещение уборочного инвентаря	4,35	ВА
109	Нефтяной парник	36,68	В2
110	Русская парная	36,50	В2
111	Раздевалка женская	258,9	
112	Санузел	17,89	
113	Мужская женская	116,17	
114	Русская парная	30,69	В2
115	Ханан	20,03	В2
116	Помещение уборочного инвентаря	5,02	ВА
117	Шоу парник Амальзия	52,70	В2
118	Зона ванн индивидуального парника	19,73	
118а	Курьер	7,86	
119	Русская Спа-бар	50,60	В2
120	Русская изба	28,08	В2
121	Бар	16,44	
122	Баня индивидуального парника	6,43	В2
123	Баня индивидуального парника	6,43	В2
124	Гимнастический спорт	28,28	В2
125	Сенная парная	26,74	В2
126	Техническое помещение	12,00	ВА
127	Техническое помещение канализации	2,29	ВА
128	Фитнес	139,52	
129	Солнечная эрадий	34,93	В2
130	Ханан	37,82	В2
131	Кинобулочная	27,74	В2
132	Ханан 3 стили	23,81	В2
133	Канато впечатлений	12,79	В2
134	Помещение кухни	112,53	Г
135	Кафе	189,26	
136	Детский бассейн	197,93	
137	Экспозиционная	13,75	ВА
138	Плавающий бассейн	358,97	
139	Бар	25,42	
140	ИТП	110,59	ВА
141	Арена	81,54	
142	Масса	75,83	
143	Ванна минеральная	15,00	
144	Ванна минеральная	15,00	
145	Техническое помещение бассейна	101,43	ВА
146	Техническое помещение	5,12	ВА
147	Санузел	40,21	
148	Универсальная кабина	4,30	
149	Техническое помещение	8,52	ВА
150	Универсальная кабина	4,30	
151	Санузел	40,75	
152	Техническое помещение	6,79	ВА
153	Общая зона	1166,75	
154	Техническое помещение	7,42	
155	Экспозиционная	25,12	ВА
156	Серверная	14,10	ВА
157	Ресепшен	4,91	
158	Техническое помещение	2,92	ВА
159	Ванна минеральная	15,00	
160	Массаж	48,05	ВА
161	Техническое помещение	7,86	ВА
162	Техническое помещение	7,61	ВА
163	Техническое помещение бассейна	26,49	ВА
164	Вентилятор (аппаратура)	243,16	В2
165	Барная зона кафе	47,44	
166	Тамбур	133,67	

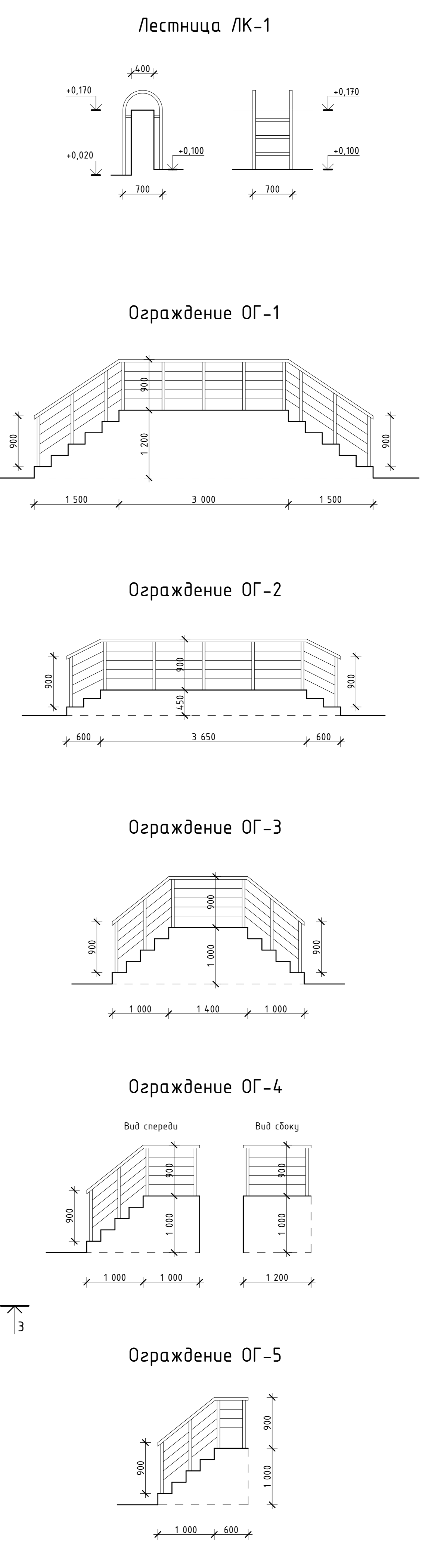

- Условные обозначения**
- Граница проектирования
 - Перегородки из гипсокартона по металлическому профилю Тип С362 по серии КНАУФ (толщина 150 мм, h=3530 мм)
 - Перегородки из гипсокартона по металлическому профилю Тип С362 по серии КНАУФ (толщина 150 мм, h=1900 мм)
 - Перегородки над ванными до потолка из гипсокартона по металлическому профилю Тип С362 по серии КНАУФ (толщина 150 мм, h=3500 мм)
 - Перегородки армированные из панелей керамзитобетонных Блоков 390x188x190 марки D1200 ГОСТ 33126-2014 на растворе марки М100 ГОСТ 28013-98 (толщина 200 мм, h=3530 мм)
 - Перегородки армированные из панелей керамзитобетонных Блоков 390x188x190 марки D1200 ГОСТ 33126-2014 на растворе марки М100 ГОСТ 28013-98 (толщина 200 мм, h=4150 мм)
 - Перегородки армированные из пустотелых керамзитобетонных Блоков 390x188x190 марки D1200 ГОСТ 33126-2014 на растворе марки М100 ГОСТ 28013-98 (толщина 200 мм, h=2550 мм)
 - Железобетонные перегородки (толщина 200 мм, h=1700 мм)
 - Стеклянные перегородки
 - Минераловатный утеплитель
 - Сетки бассейнов
 - Подложка фольгистен и коммуникационных коробов гипсокартон по металлическому профилю Тип С362 по серии КНАУФ (толщина 125 мм, h=3530 мм)
 - Планируемые рельсы

Примечания:

- Разрез 1-1 см. Лист 14 Рабочей АР. Разрез 2-2, 3-3 см. Лист 15 Рабочей АР.
- Смету выработать см. Листы 16 Рабочей АР.
- Ведомость заполнения отверстий и выносов кровель см. Листы 14-15 Рабочей АР.
- Нормативы и узлы полов см. Лист 3 Рабочей АР.
- Данный лист см. вместе с Планом вывозных перегородок (внутренний блок) Рабочей АР.
- Ведомость перенесения ПР1 см. Лист 17 Рабочей АР.
- За отметку +0,000 принята отметка существующего пола ТРК "АЕТО", это +70мм от ст. плиты оснований.
- Габариты ограждений ОГ-1 - ОГ-5 и лестницы ЛК-1 указать по месту.
- Узлы парных см. Лист 11-2.

ГКО-636/24(01/04-24)-АНГЧ		Сенейный Банний СПА-комплекс "Горьковский Курорт Пулковский", расположенный в ТРК "АЕТО" на территории с/п.к. "Перелески", Пушкинское ш., д.25, к.1	
Выполнил	Храбуня	Дата	25.07.2024
Проверил	Крыжова	Дата	25.07.2024
Утвердил	Трубина	Дата	25.07.2024
ГИП	Крыжова	Дата	25.07.2024
Лист	11-2	Р	11-2
План на отм. +0,000 (внутренний блок). Стены парных № 1100		BRICKS -project	

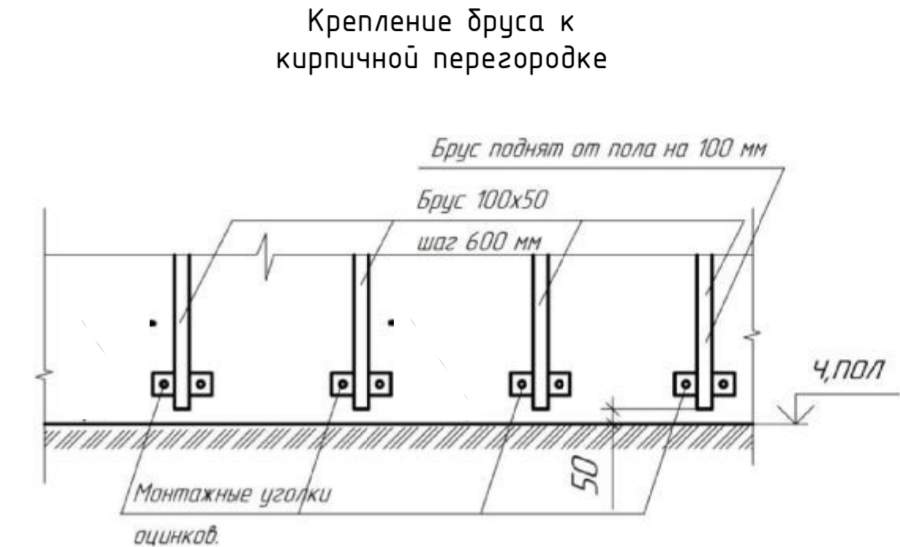
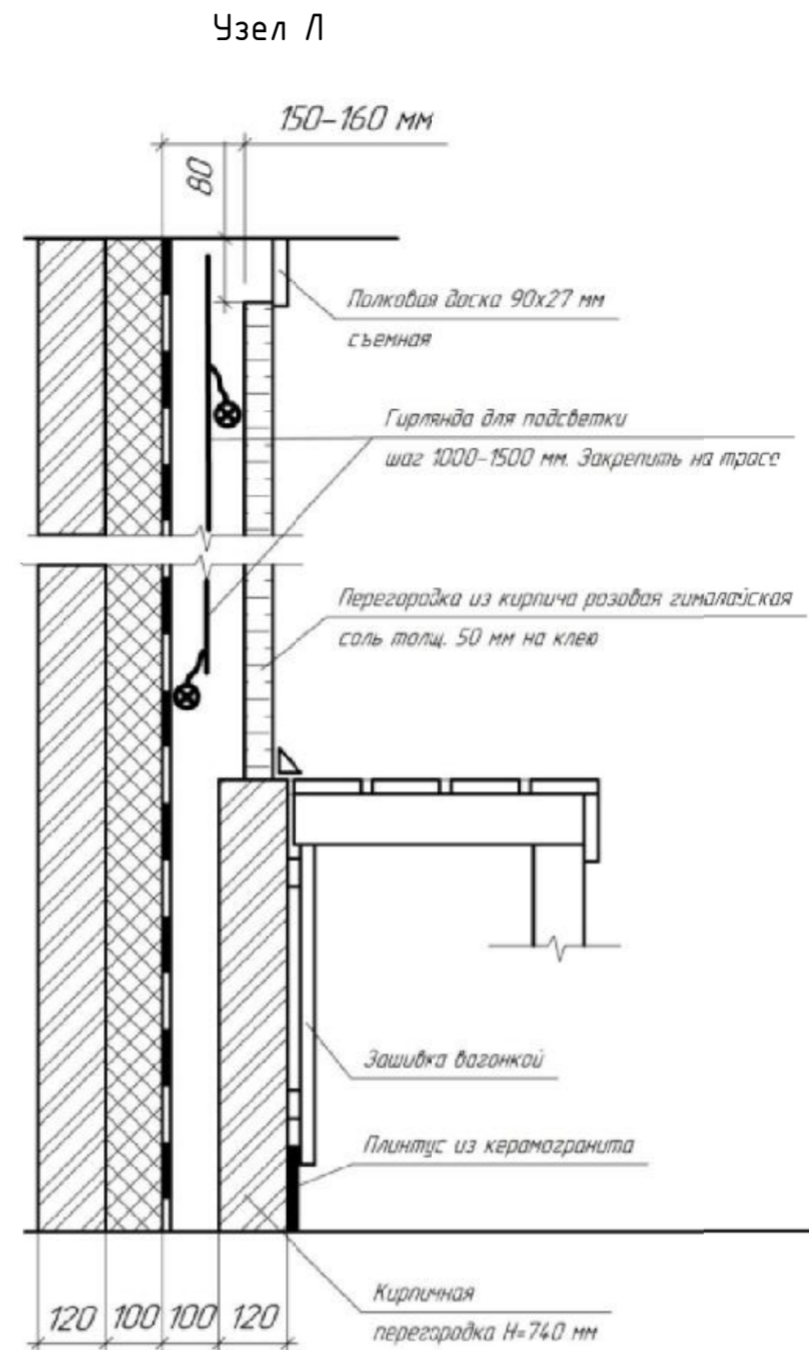
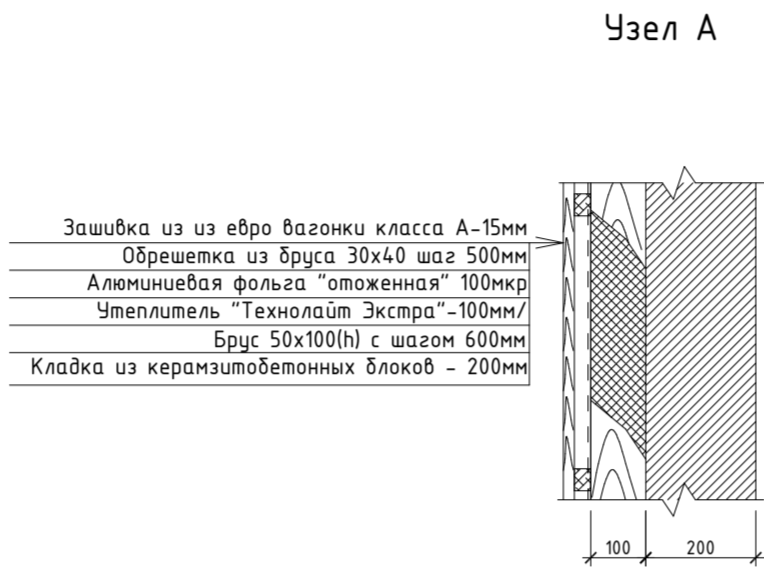
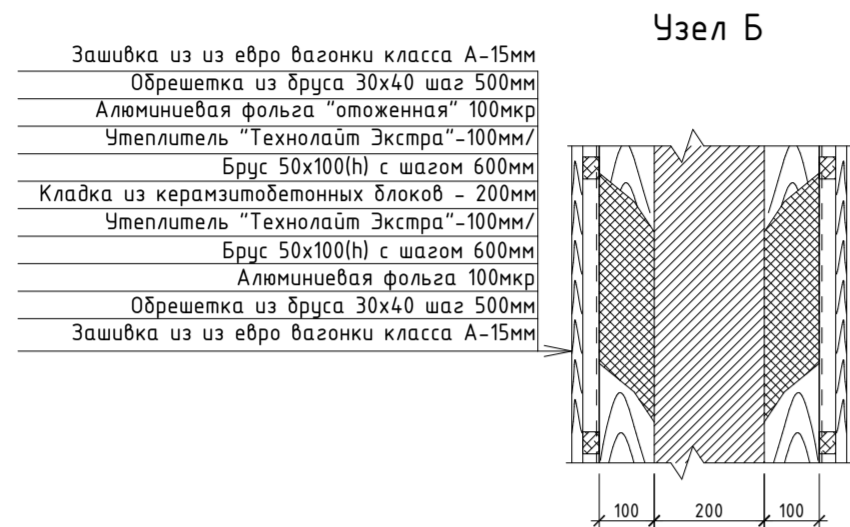

В ПРОИЗВОДСТВО РАБОТ 2024Г
 Ф.И.О. *Рябенко А.С.*

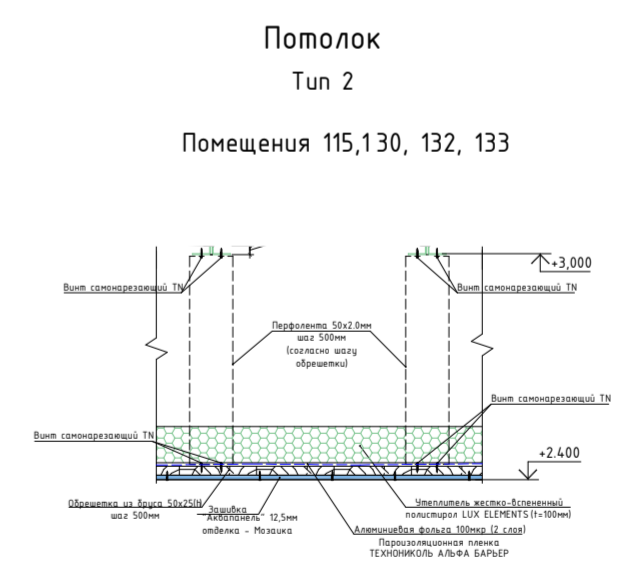
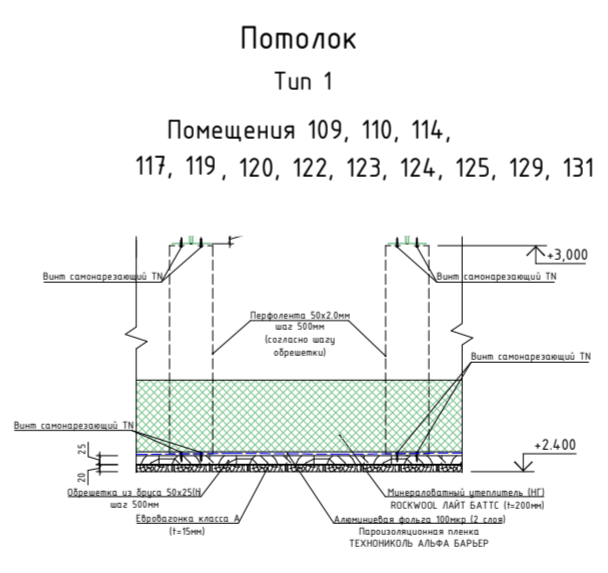
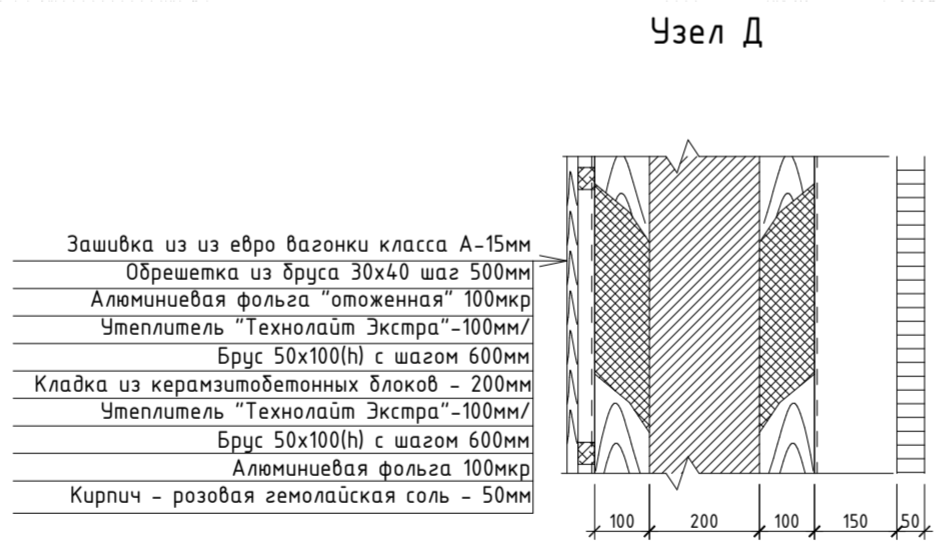
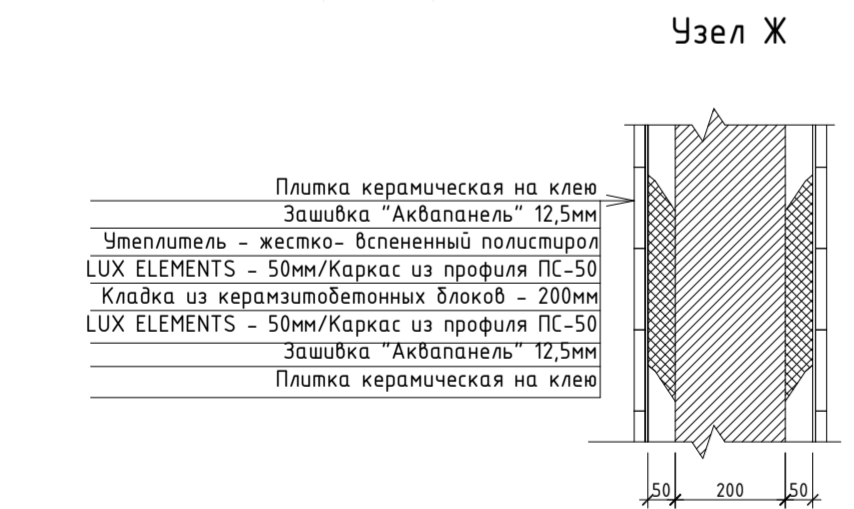
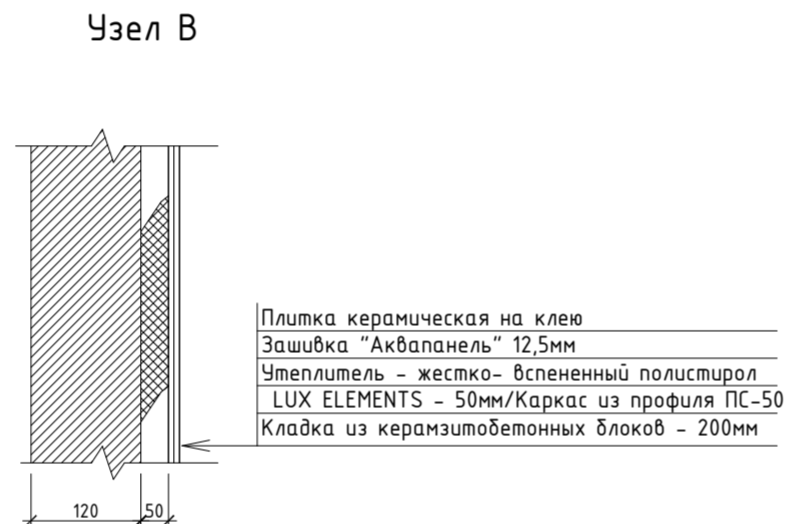
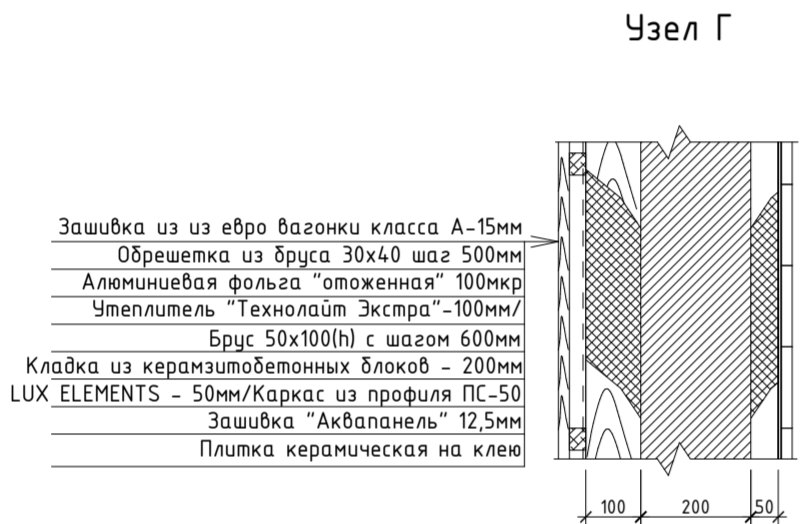

Согласовано	
Инв. № подл.	
Подпись и дата	
Взам. инв. №	

ГКО-636/24(01/04-24)-AP.1				
Семейный детский SPA-комплекс "Городской курорт Пулковский", расположенный в ТРЦ "Лето" по адресу: г.Санкт-Петербург, Пулковское ш., д.25, к.1				
1	Нов		<i>Симф</i>	25.07
Изм.	Кол.уч.	Лист	№док	Подпись
Выполнил	Кравчук			<i>Кравчук</i>
Проверил	Кравцова			<i>Кравцова</i>
Н.контрль	Тредина			<i>Тредина</i>
ГИП	Кравцова			<i>Кравцова</i>
Разработка рабочей документации по адресу: г.Санкт-Петербург, Пулковское ш., 25, к.1, ТРЦ Лето. (Термы СПб Пулковский)				
Узлы парных				
BRICKS ----project				

Разрез 2-2

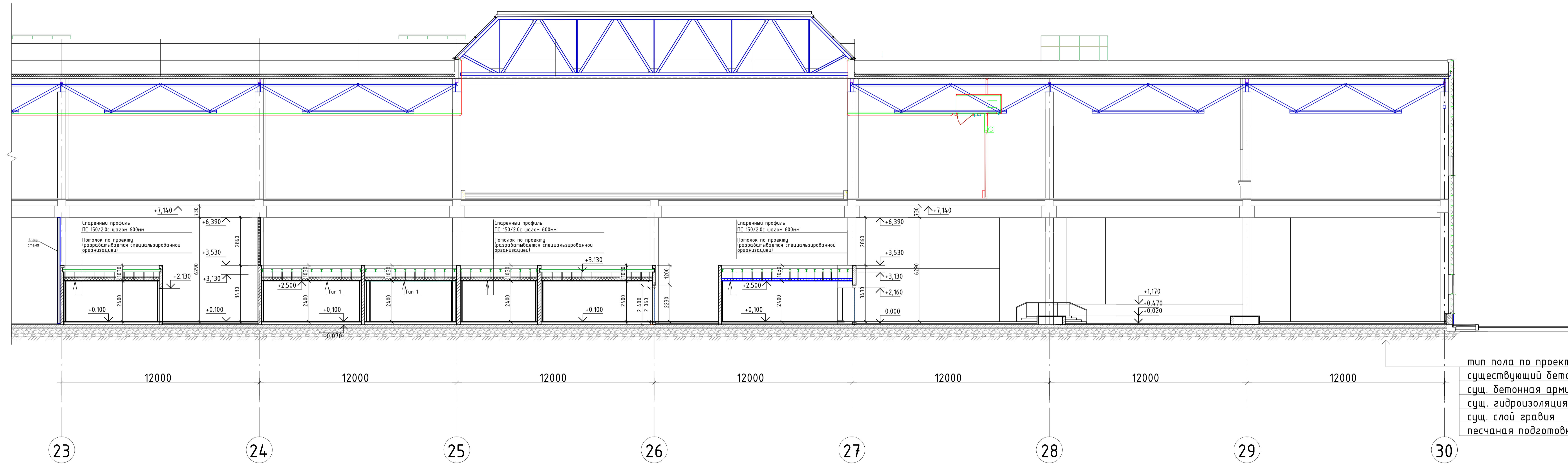

тип пола по проекту -100 мм
 существующий бетонный пол с топplingом -70мм
 сущ. бетонная армированная плита М400-200мм
 сущ. гидроизоляция - арм. полиэт. пленка
 сущ. слой гравия -400мм
 песчаная подготовка

Разрез 3-3 (1:100) (ИТП)

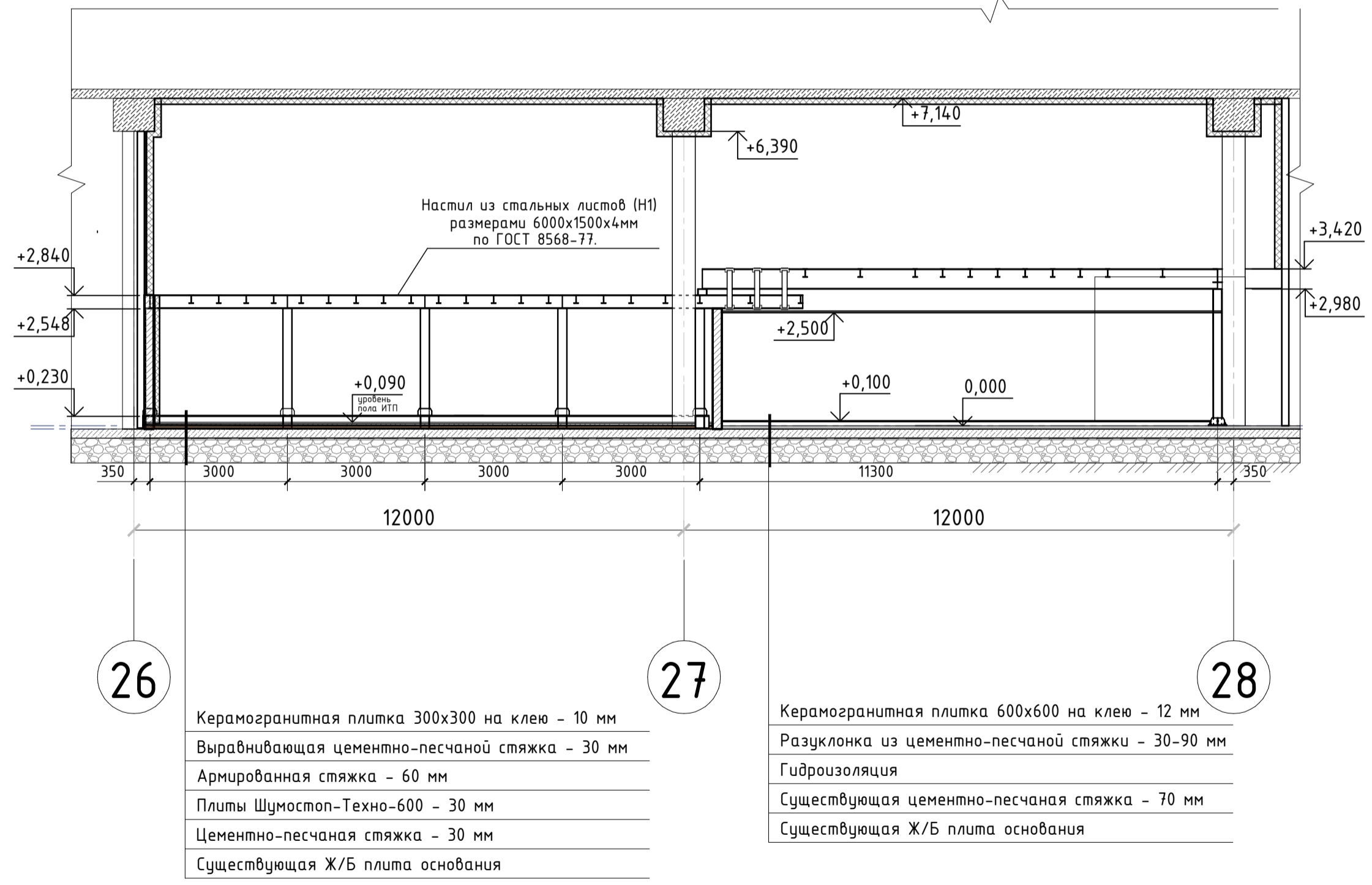

Керамогранитная плитка 300x300 на клею - 10 мм
 Выравнивающая цементно-песчаная стяжка - 30 мм
 Армированная стяжка - 60 мм
 Плиты Шумстоп-Техно-600 - 30 мм
 Цементно-песчаная стяжка - 30 мм
 Существующая Ж/Б плита основания

Керамогранитная плитка 600x600 на клею - 12 мм
 Разуклонка из цементно-песчаной стяжки - 30-90 мм
 Гидроизоляция
 Существующая цементно-песчаная стяжка - 70 мм
 Существующая Ж/Б плита основания

ГКО-636/24(01/04-24)-АИ.ГЧ					
Семейный СПА-комплекс "Городской курорт Пулковский", расположенный в ТРЦ "Лето" по адресу: г.Санкт-Петербург, Пулковское ш., д.25, к.1					
Изм.	Колуч.	Лист	№Фак	Подпись	Дата
Выполнил	Кравчук				05.2024
Проверил	Кравцова				05.2024
Н.контроль	Третьякова				05.2024
ГИП	Кравцова				05.2024
Разработка рабочей документации по адресу: г.Санкт-Петербург, Пулковское ш., д.25, к.1, ТРЦ "Лето" (Термы СПб Пулковской)					
Разрез 2-2, Разрез 3-3, М 1:100					
				Стадия	Лист
				Р	12
				BRICKS project	

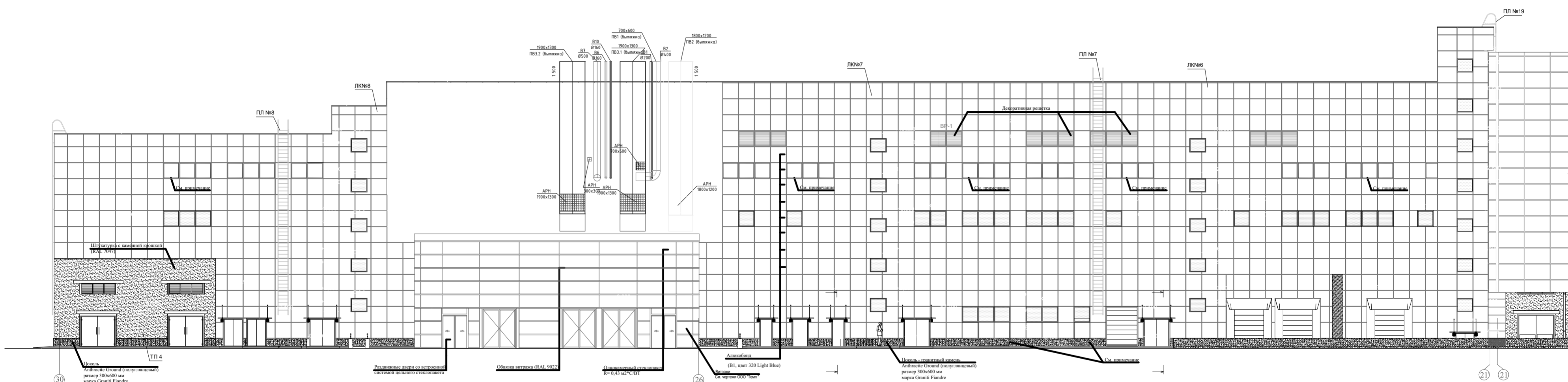

Составлено	
Изд. №	Изд. №
Изд. №	Изд. №
Изд. №	Изд. №
Изд. №	Изд. №

ГКО-636/24(01/04-24)-АИ.ГЧ					
Семейный детский SPA-комплекс "Городской курорт Пулковский", расположенный в ТРЦ "Лето" по адресу: г.Санкт-Петербург, Пулковское ш., д.25, к.1					
Изм.	Колуч.	Лист	№док	Подпись	Дата
Выполнил	Кравчук				05.2024
Проверил	Кравцова				06.09.24
Н.контроль	Тредина				02.2024
ГИП	Борисова				05.2024
		Стадия	Лист	Листов	
		P	13		
Фасад М 1:200				BRICKS ----project	

Ведомость заполнения дверных проемов (начало)

Ведомость заполнения дверных проемов (продолжение)

№ п.п.	Обозначение	Наименование	Кол...	Эскиз дверей	Примечание	№ п.п.	Обозначение	Наименование	Кол...	Эскиз дверей	Примечание																																										
1	Индивидуального исполнения	2100 - 950 Бпр Оп Пр Р Ап (бронза)-СМ 1-REI 30-TP-6 Зак.	7		Доводчик, ручка из дуба или дуба <small>бани/сауны без витражей</small>	6л	ГОСТ Р57327-2016	ДПС 01 л 2100 -980 EI 30	4		Доводчик с замком <small>тех.помещения</small>																																										
1л	Индивидуального исполнения	2100 - 950 Бпр Оп Л Р Ап (бронза)-СМ 1-REI 30-TP-6 Зак.	3		Доводчик ручка из дуба или дуба <small>бани/сауны без витражей</small>	7	ГОСТ 23747-2015	ДАВ Г Бпр Дв Пр Р 2100 - 1580	3		Доводчик ручка скоба <small>раздевалки/душевые</small>																																										
2	ГОСТ 23747-2015	ДАВ Км Бпр Дв Л Ма 2100 -1200	2		Доводчик с замком <small>кухня</small>	7л	ГОСТ 23747-2015	ДАВ Г Бпр Дв Л Р 2100 -1580	3		Доводчик ручка-скоба <small>раздевалки/душевые</small>																																										
3	ГОСТ 30970-2014	ДПВ Г Бпр Оп П Р 2100 -1000	4		Доводчик с замком <small>с/у</small>	8	ГОСТ 30970-2014	ДПВ Г Бпр Оп Л Р 2100 -750	1		Доводчик с замком <small>тех.помещение с/у</small>																																										
3л	ГОСТ 30970-2014	ДПВ Г Бпр Оп Л Р 2100 -1000	2		Доводчик с замком <small>с/у</small>	12	ГОСТ Р57327-2016	ДПС 02 пр 2100 -1510 EI 30	3		Доводчик с замком <small>Эл.щитовая, ИТП, вент.камера</small>																																										
4	ГОСТ Р57327-2016	ДПС 01 пр 2100 -880 EI 30	5		Доводчик с замком <small>тех.помещения</small>	16л	ГОСТ 30970-2014	ДПВ Г Бпр Оп Л Р 2100 -880	1		Доводчик с замком <small>тех.помещение с/у</small>																																										
4л	ГОСТ Р57327-2016	ДПС 01 л 2100 -880 EI 30	6		Доводчик с замком <small>тех.помещения</small>	ДН-1	ГОСТ 31173-2016	ДСН Дв Прз Пр Н О 2100 - 1200	2		Доводчик с замком <small>Дверь эвакуационная</small>																																										
5	ГОСТ 30970-2014	ДПВ Г Бпр Оп П Р 2100 -900	1		Доводчик с замком <small>тех.помещение с/у</small>	<table border="1"> <tr> <td colspan="6">ГКО-636/24(01/04-24)-АР1.ГЧ</td> </tr> <tr> <td colspan="6">Семейный банный СПА-комплекс «Городской курорт Пулковский», расположенный в ТРЦ Лето по адресу: г. Санкт-Петербург, Пулковское ш.25, к.1</td> </tr> <tr> <td>Изм.</td> <td>Кол.уч.</td> <td>Лист</td> <td>№ док.</td> <td>Подп.</td> <td>Дата</td> </tr> <tr> <td>Разработал</td> <td>Кравчук</td> <td></td> <td></td> <td><i>Кравчук</i></td> <td>04.24</td> </tr> <tr> <td>Проверил</td> <td>Кравцова</td> <td></td> <td></td> <td><i>Кравцова</i></td> <td>04.24</td> </tr> <tr> <td>Н.контроль</td> <td>Тредина</td> <td></td> <td></td> <td><i>Тредина</i></td> <td>04.24</td> </tr> <tr> <td>ГИП</td> <td>Кравцова</td> <td></td> <td></td> <td><i>Кравцова</i></td> <td>04.24</td> </tr> </table>						ГКО-636/24(01/04-24)-АР1.ГЧ						Семейный банный СПА-комплекс «Городской курорт Пулковский», расположенный в ТРЦ Лето по адресу: г. Санкт-Петербург, Пулковское ш.25, к.1						Изм.	Кол.уч.	Лист	№ док.	Подп.	Дата	Разработал	Кравчук			<i>Кравчук</i>	04.24	Проверил	Кравцова			<i>Кравцова</i>	04.24	Н.контроль	Тредина			<i>Тредина</i>	04.24	ГИП	Кравцова			<i>Кравцова</i>	04.24
ГКО-636/24(01/04-24)-АР1.ГЧ																																																					
Семейный банный СПА-комплекс «Городской курорт Пулковский», расположенный в ТРЦ Лето по адресу: г. Санкт-Петербург, Пулковское ш.25, к.1																																																					
Изм.	Кол.уч.	Лист	№ док.	Подп.	Дата																																																
Разработал	Кравчук			<i>Кравчук</i>	04.24																																																
Проверил	Кравцова			<i>Кравцова</i>	04.24																																																
Н.контроль	Тредина			<i>Тредина</i>	04.24																																																
ГИП	Кравцова			<i>Кравцова</i>	04.24																																																
5л	ГОСТ 30970-2014	ДПВ Г Бпр Оп Л Р 2100 -900	1		Доводчик с замком <small>тех.помещение с/у</small>																																																

СОГЛАСОВАНО:

Взам инв.N

Подпись и дата

Инв.N подл

Ведомость заполнения дверных проемов (окончание)

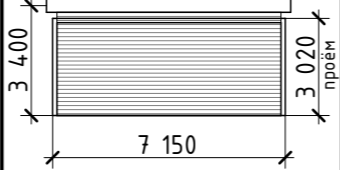
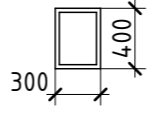
№ п.п.	Обозначение	Наименование	Кол...	Эскиз дверей	Примечание
P-1	Рулонные ворота ГОСТ Р 52502-2012	ЖР с КП В ГОСТ Р 52502-2012 3400x7150	1		Мех. замок расп. со стороны галереи, Доп. блок управ. со стороны галереи и запирается на ключ
L-1	Индивидуального исполнения	Люк ревизионный металлический, с распаш. дверцей с магнитом, окрашен порошковой краской, матовый, размер 400x300 мм с замком	10		Доводчик ручка-скоба с замком для ревизии в тех.коробах

Ведомость заполнения проемов (витражи)

№ п.п.	Обозначение	Наименование	Кол	Площадь м2	Примечание
B-1	Индивидуального изготовления	Алюминиевый витраж 3000(ш)-3000 СПО -4М1-14 ТР-4М	1	9	см. примечание <small>плотизы пом. 160</small>
B-2	Индивидуального изготовления	Алюминиевый витраж 2060(ш)-5225 СПО -4М1-14 ТР-4М	1	11,23	см. примечание <small>админ. пом. 103</small>
B-3	Индивидуального изготовления	Алюминиевый витраж 2060(ш)-3600 СПО -4М1-14 ТР-4Зак.	1	7,74	см. примечание <small>сол. градирня пом. 129</small>
B-4	Индивидуального изготовления	Алюминиевый витраж 2060(ш)-2940 СПО -4М1-14 ТР-4Зак.	1	6,32	см. примечание <small>сауна пом. 124</small>
B-5	Индивидуального изготовления	Алюминиевый витраж 2060(ш)-2270 СПО -4М1-14 ТР-4Зак.	1	4,88	см. примечание <small>парная пом. 125</small>
B-6	Индивидуального изготовления	Алюминиевый витраж 2060(ш)-5950 СПО -4М1-14 ТР-4Зак.	1	12,26	см. примечание <small>парная пом. 117</small>
B-7	Индивидуального изготовления	Алюминиевый витраж 2060(ш)-6990 СПО -4М1-14 ТР-4Зак.	1	14,40	см. примечание <small>хаммам пом. 130</small>
B-8	Индивидуального изготовления	Алюминиевый витраж 3000(ш)-5730 СПО -4М1-14 ТР-4М1	1	17,19	см. примечание <small>фитнес пом. 103</small>
B-8.1	Индивидуального изготовления	Алюминиевый витраж 3000(ш)-3390 СПО -4М1-14 ТР-4М1	1	10,17	см. примечание <small>фитнес пом. 103</small>
B-9	Индивидуального изготовления	Алюминиевый витраж 2060(ш)-2250 СПО -4М1-14 ТР-4Зак.	1	4,84	см. примечание <small>парная пом. 110</small>
B-19	Индивидуального изготовления Частичная замена		3		см. примечание <small>тамбур</small>

1. В наименование (марках) окон, дверей, витражей в эскизах витражей и окон указан размер проема (при назначении габаритов оконных и дверных блоков, в том числе, руководствоваться ГОСТ 30971 – 2012, ГОСТ Р 52749 – 2007, ГОСТ 1173 – 2016, Сериейми, ТУ, Руководством по монтажу производителя).
2. Элементы заполнения проемов заказывать по фактическим размерам после выполнения монтажных/демонтажных работ.
3. Остекленные двери эвакуационных выходов из коридоров и лестничных клеток с армированным стеклом по ГОСТ 7481 – 2013, согласно п.п. 6.1.11 СП 1.13130 .2020.
4. Все противопожарные двери в своей комплектации должны иметь доводчики, согласно п.п.8 статьи 88 Федерального закона от 22 июля 2008 г. № 123 –ФЗ «Технический регламент о требованиях пожарной безопасности».
5. Устройство самозакрывания дверей расположенных на путях эвакуации, должно соответствовать усилию для беспрепятственного открывания дверей человеком, относящимся к основному контингенту находящемуся в здании (ребенок, инвалид и т.п.), согласно п.п. 4.2.24 СП 1.13130 .2020.
6. Заполнение проемов в противопожарных преградах (в том числе: противопожарные двери, окна, витражи) должны быть сертифицированы и отвечать требованиям п.п. 3 статьи 88 Федерального закона от 22 июля 2008 г. № 123 –ФЗ «Технический регламент о требованиях пожарной безопасности», ГОСТ 30247.0-94 и действующим Техническим условиям.
7. Двери в саунах, хамамах, парных – жаропрочное стекло (огнеупорное стекло EIW 30)
8. Все наружные двери принять с замками по ГОСТ 5089 – 2011, кроме дверей эвакуационных выходов из поэтажных коридоров, холлов, фойе, вестибюлей и лестничных клеток, которые не должны иметь запоров, препятствующих их свободному открыванию изнутри без ключа.
9. Приведенное сопротивление теплопередаче полотна дверных и оконных блоков принять не менее $R=0,60 (m^2 \times ^\circ C) / Вт$.
10. Согласно п.п. 6.1.5 СП 59.13330 .2020 при двухстворчатых дверях, доступных маломобильным группам населения, одна рабочая створка должна иметь ширину, требуемую для однопольных дверей – 900 мм.
11. Согласно п.п. 6.4.3 СП 59.13330 .2020 следует применять дверные ручки, запоры, задвижки и другие приборы открывания и закрывания дверей, которые должны иметь форму, позволяющую инвалиду управлять ими одной рукой и не требующую применения слишком больших усилий или значительных поворотов руки в запястье. Целесообразно ориентироваться на применение легко управляемых приборов и механизмов, а также С- и П-образных ручек. Ручки на полотнах раздвижных дверей следует устанавливать таким образом, чтобы при полностью открытых дверях эти ручки были легкодоступными с обеих сторон двери. Ручки дверей, расположенных в углу коридора или помещения, должны размещаться на расстоянии от боковой стены не менее 0,6 м.
12. Высоту и ширину витражей уточнить по контрольным замерам.
13. Витражи выполнить из алюминиевых профилей с бронированным остеклением (бронированная пленка или триплекс).
14. Двери в витражах выполнить высотой 2100мм, шириной 1000мм, кроме зала фитнеса, в нем высотой 2100мм, шириной 1490мм.
15. За отметку +0,000 принят уровень существующего пола ТЦ, это +70мм от сущ. плиты основания.

СОГЛАСОВАНО:

Взам инв.Н

Подпись и дата

Инв.Н подл

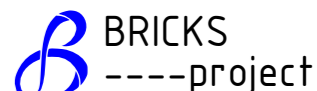
ГКО-636/24(01/04-24)-АР1.ГЧ					
Семейный банный СПА-комплекс «Городской курорт Пулковский», расположенный в ТРЦ Лето по адресу: г. Санкт-Петербург, Пулковское ш.25, к.1					
Изм.	Кол. уч.	Лист	№ док.	Подп.	Дата
Разработка рабочей документации по адресу: г. Санкт-Петербург, Пулковское ш., 25 к1, ТРЦ «Лето». (Термы СПб Пулковский)					
			Стадия	Лист	Листов
Разработал Кравчук			Р	15	
Проверил Кравцова					
Н.контроль Требина					
ГИП Кравцова					
Ведомость заполнения дверных проемов (окончание)					

Архитектурные рисунки элементов заполнения проемов (начало)

B-1

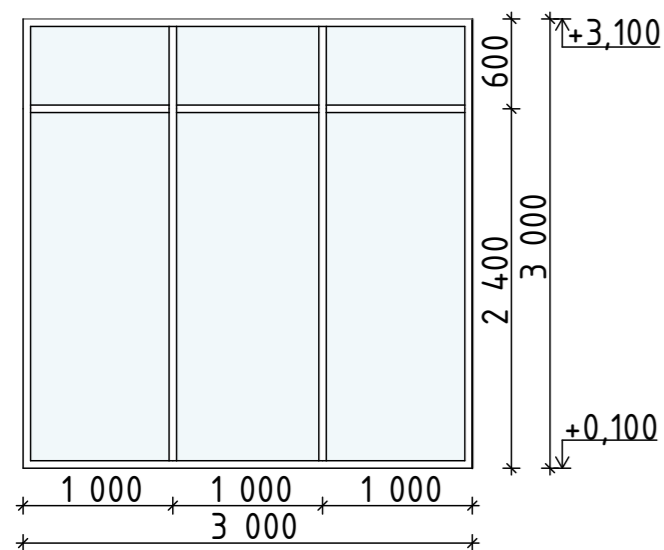

B-2

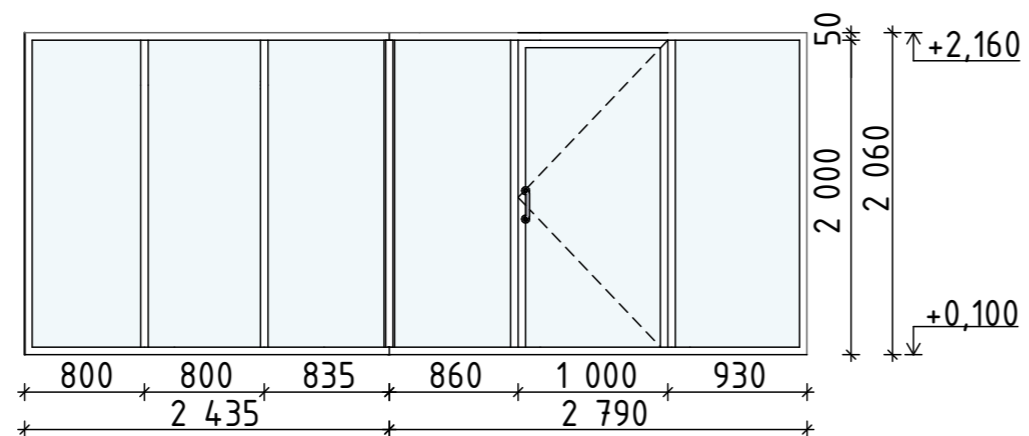

B-3

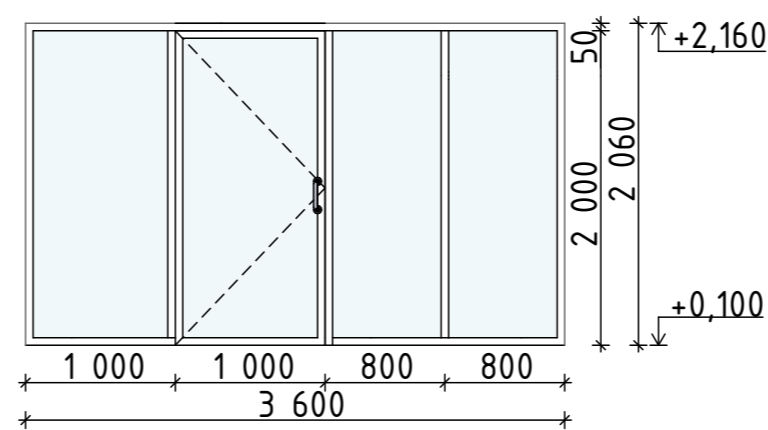

B-4

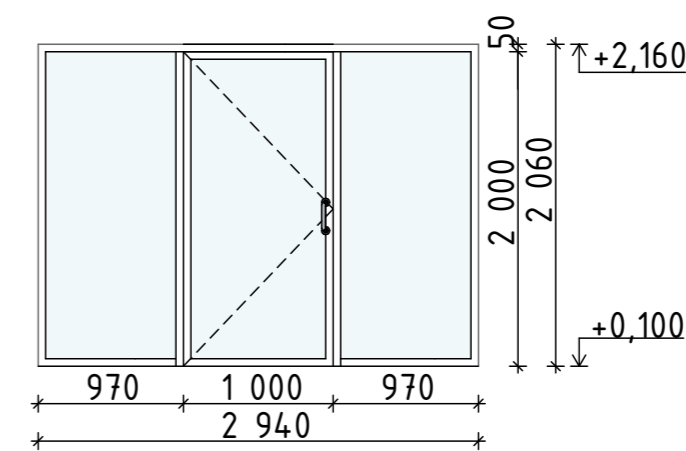

B-5

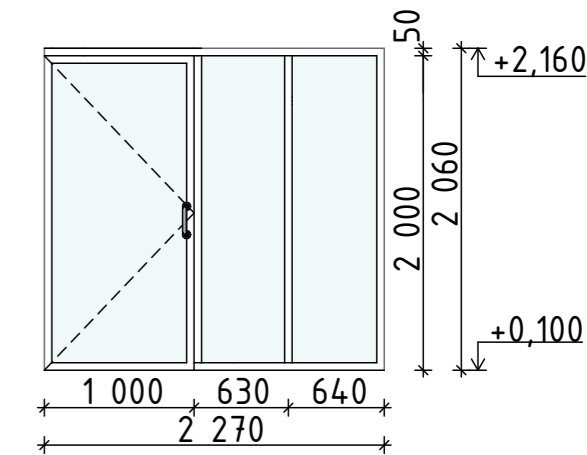

B-6

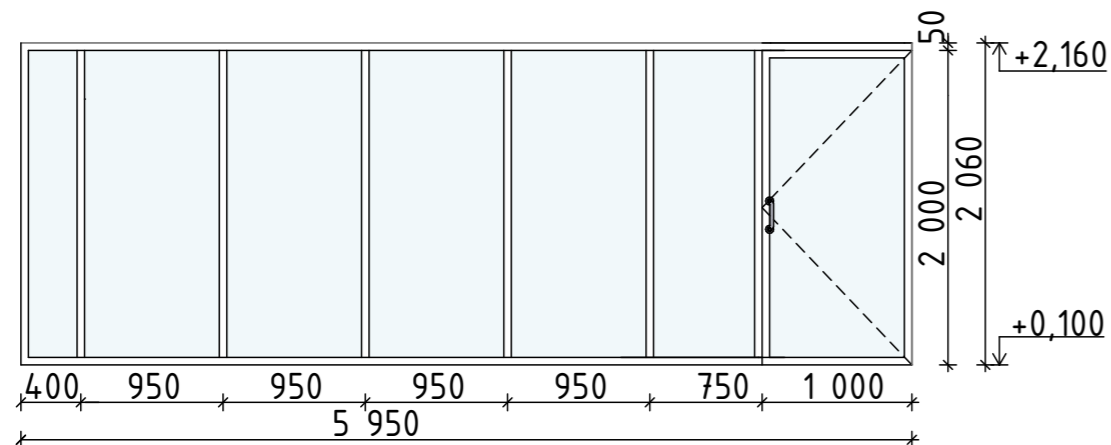

B-7

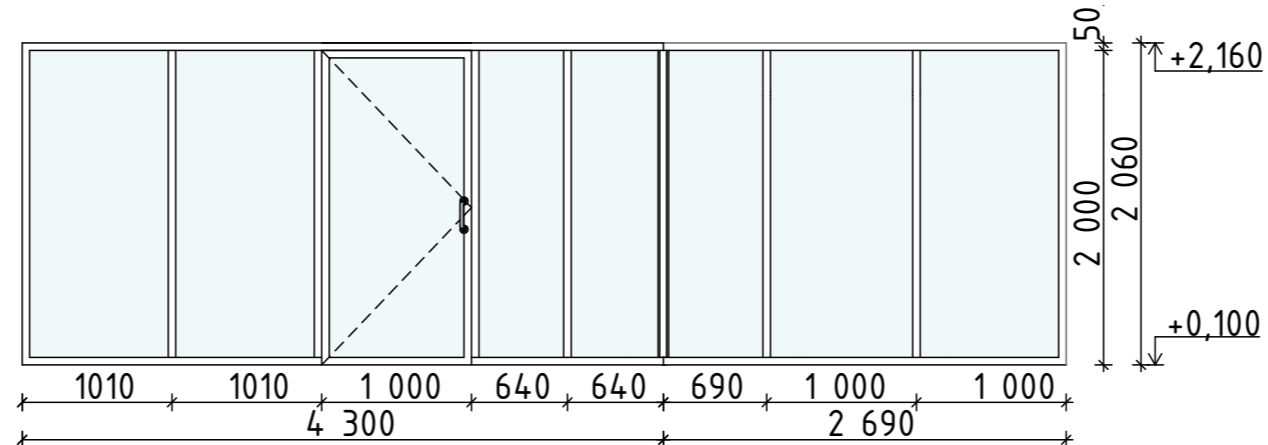

B-8

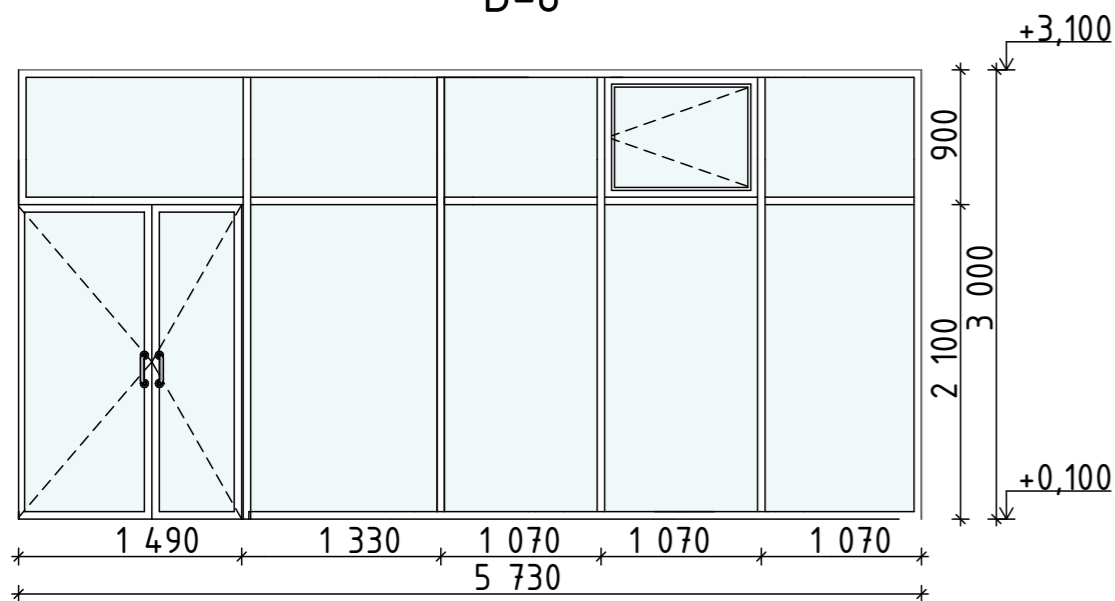

B-8.1

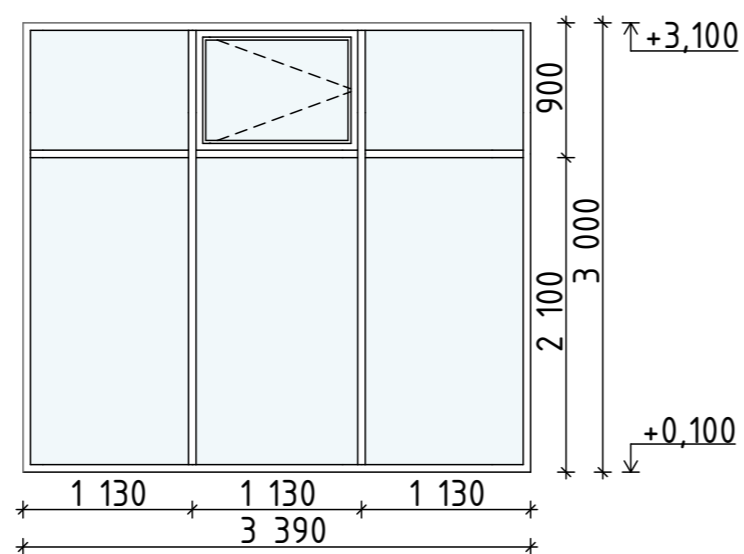

B-9

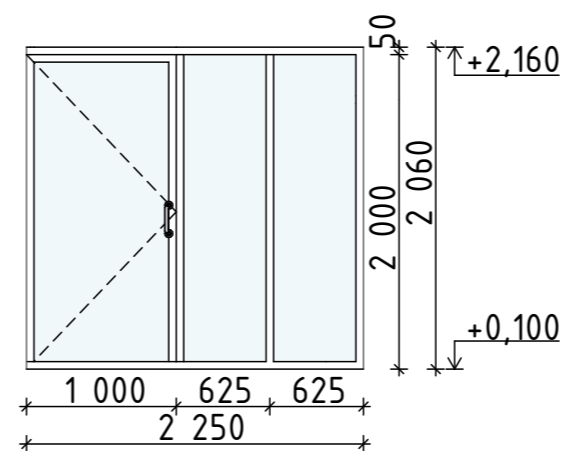

Примечание :

1. План с маркировкой витражей см. л
 2. Все витражи выполнить из алюминиевых профилей.
 3. Все витражи выполнить с бронированным остеклением (бронированная пленка или триплекс).
 4. Все двери в витражах выполнить высотой 2000мм, шириной 1000мм, кроме зала фитнеса, в нем высотой 2100мм, шириной 1490мм.
 5. Двери в саунах, хамамах, парных - жаропрочное стекло (огнеупорное стекло EIW 30).
 6. Высоту и ширину витражей уточнить по контрольным замерам.
- За отметку +0,000 принят уровень существующего пола ТЦ, это +70мм от сущ. плиты основания.

Примечание :

1. Ведомость заполнения проемов (витражи) см. л
2. План с маркировкой витражей см. л

ГКО-636/24(01/04-24)-АР1.ГЧ							
Семейный банный СПА-комплекс «Городской курорт Пулковский», расположенный в ТРЦ Лето по адресу: г. Санкт-Петербург, Пулковское ш.25, к.1							
Изм.	Кол. уч.	Лист	№ док.	Подп.	Дата		
Разработка рабочей документации по адресу: г. Санкт-Петербург, Пулковское ш. 25 к1, ТРЦ «Лето». (Термы СПб Пулковский)					Стадия	Лист	Листов
Разработал	Кравчук				04.24	Р	16
Проверил	Кравцова				04.24		
Н.контроль	Тредина				04.24		
ГИП					04.24		
Архитектурные рисунки элементов заполнения проемов (начало)						BRICKS ----project	

СОГЛАСОВАНО:

Взам инвН

Подпись и дата

ИнвН подл

Ведомость перемычек

Марка	Схема сечения	Кол-во
ПР-1		10
ПР-2		1
ПР-3		1
ПР-4		1
ПР-5		1
ПР-6		1
ПР-7		1
ПР-8		2

Спецификация элементов металлических стоек

Марка, поз.	Обозначение	Наименование	Кол. шт.	Масса ед, кг	Примеч.
ПР-1		Уз.100x10 ГОСТ 8509-93, L=1450 С245 ГОСТ 27772-2015	20	21,90	шт.
ПР-2		Шв.16П ГОСТ 8240-97, L=2750 С245 ГОСТ 27772-2015	2	39,05	шт.
ПР-3		Шв.16П ГОСТ 8240-97, L=4100 С245 ГОСТ 27772-2015	2	58,22	шт.
ПР-4		Шв.16П ГОСТ 8240-97, L=3440 С245 ГОСТ 27772-2015	2	48,85	шт.
ПР-5		Шв.16П ГОСТ 8240-97, L=2770 С245 ГОСТ 27772-2015	2	39,35	шт.
ПР-6		Шв.16П ГОСТ 8240-97, L=6450 С245 ГОСТ 27772-2015	2	99,26	шт.
ПР-7		Шв.16П ГОСТ 8240-97, L=7240 С245 ГОСТ 27772-2015	2	102,81	шт.
ПР-8		Уз.100x10 ГОСТ 8509-93, L=2010 С245 ГОСТ 27772-2015	4	30,35	шт.
		-5x50 ГОСТ 19903-2015, L=190 С245 ГОСТ 27772-2015	344	130,72	0,38 кг/шт.

Примечания:

1. Антикоррозионное покрытие металлоконструкций выполнить по подготовленной поверхности эмалью ПФ-115 по ГОСТ 6465-76 в два слоя по грунтовке ГФ-021 (ГОСТ 25129-2020), в один слой общей толщиной 55 мкм.
2. Катеты сварных швов принять не более 1,2 толщины сварных элементов.
3. Все металлические элементы принять из стали марки С245.
4. Категория сварных швов-I, уровень качества - II (средний) по ГОСТ 23118-2019. Контроль качества швов визуальный.
5. Степень очистки поверхности несущих стальных конструкций от окислов (окалины, ржавчины, шлаковых включений жировых загрязнений) перед нанесением защитных покрытий - II по ГОСТ 9.402-2004.

За отметку +0,000 принят уровень существующего пола ТЦ, это +70мм от сущ. плиты основания.

СОГЛАСОВАНО:				
Инв.Н подл	Подпись и дата	Взам. инв.Н		

ГКО-636/24(01/04-24)-АР1.ГЧ					
Семейный банний СПА-комплекс «Городской курорт Пулковский», расположенный в ТРЦ Лето по адресу: г. Санкт-Петербург, Пулковское ш.25, к.1					
Изм.	Кол. уч.	Лист	№ док.	Подп.	Дата
Разработка рабочей документации по адресу: г. Санкт-Петербург, Пулковское ш., 25 к1, ТРЦ «Лето». (Термы СПб Пулковский)					
			Стадия	Лист	Листов
			Р	17	
Разработал	Кравчук			04.24	
Проверил	Кравцова			04.24	
Н.контроль	Тредина			04.24	
ГИП	Кравцова			04.24	
Ведомость перемычек					

Ведомость отделки помещений (продолжение)

№ пом.	Наименование помещения	Потолок	Площ. м2	Колер	Стены и перегородки	Площ. м2	Колер	Низ стен и перегородок	Площ. м2	Колер	Пол	Площ. м2	Колер	Плинтус	Длина м. поз	Колер	Примеч
101	Ресепшен	Краска водно-дисперс. для влажных пом. (общий потолок на отм. +7.140)	503,26	Темно-синий матовый	Краска водно-дисперс. для влажных пом. Оштукатуривание ц/п раствором по сетке Уточнение по отделке см. раздел АИ	318,13	-	-	-	-	Плитка керамогранитная напольная 600х600 мм Kегата Magazzi (КОРОЛЕВСКАЯ ДОРОГА) противоскользящий с эпоксидной затиркой швов	271,37	-	Плитка керамогранитная напольная 600х600 мм Kегата Magazzi (КОРОЛЕВСКАЯ ДОРОГА) противоскользящий с эпоксидной затиркой швов	40,68	-	Уточнение по отделке см. раздел АИ
102	Гардероб	Краска водно-дисперс. для влажных пом. см. пом. 101	-	Темно-синий матовый	Краска водно-дисперс. для влажных пом. Оштукатуривание ц/п раствором по сетке Уточнение по отделке см. раздел АИ	146,08	-	-	-	-	Плитка керамогранитная напольная 600х600 мм Kегата Magazzi (КОРОЛЕВСКАЯ ДОРОГА) противоскользящий с эпоксидной затиркой швов	46,72	-	Плитка керамогранитная напольная 600х600 мм Kегата Magazzi (КОРОЛЕВСКАЯ ДОРОГА) противоскользящий с эпоксидной затиркой швов	30,5	-	Уточнение по отделке см. раздел АИ
		Потолок подвесной типа «Армстронг» 600х600мм, влагостойкий на отм. +3,000	46,72	-													
103	Администратор	Краска водно-дисперс. для влажных пом. см. пом. 101	-	Темно-синий матовый	Краска водно-дисперс. для влажных пом. Оштукатуривание ц/п раствором по сетке Уточнение по отделке см. раздел АИ	122,62	-	-	-	-	Плитка керамогранитная напольная 600х600 мм Kегата Magazzi (КОРОЛЕВСКАЯ ДОРОГА) противоскользящий с эпоксидной затиркой швов	27,44	-	Плитка керамогранитная напольная 600х600 мм Kегата Magazzi (КОРОЛЕВСКАЯ ДОРОГА) противоскользящий с эпоксидной затиркой швов	16,22	-	Уточнение по отделке см. раздел АИ
		Потолок подвесной типа «Армстронг» 600х600мм, влагостойкий на отм. +3,000	27,44	-													
104	Аренда фото	Краска водно-дисперс. для влажных пом. см. пом. 101	-	Темно-синий матовый	Краска водно-дисперс. для влажных пом. Оштукатуривание ц/п раствором по сетке Уточнение по отделке см. раздел АИ	24,17	-	-	-	-	Плитка керамогранитная напольная 600х600 мм Kегата Magazzi (КОРОЛЕВСКАЯ ДОРОГА) противоскользящий с эпоксидной затиркой швов	6,88	-	Плитка керамогранитная напольная 600х600 мм Kегата Magazzi (КОРОЛЕВСКАЯ ДОРОГА) противоскользящий с эпоксидной затиркой швов	2,95	-	Уточнение по отделке см. раздел АИ
105	Раздевалка мужская	Краска водно-дисперс. для влажных пом. (общий потолок на отм. +7.140)	280,24	Темно-синий матовый	Плитка керамическая мат. обрез. 300х600 мм Kегата Magazzi (ЧЕМЕНТО СВ. СЕРЫЙ) затирка на цем. основе (оштукатур. ц/п рас-ом) h=3000мм	172,78	-	-	-	-	Плитка керамогранитная напольная 600х600 мм Kегата Magazzi (КОРОЛЕВСКАЯ ДОРОГА) противоскользящий с эпоксидной затиркой швов	185,80	-	-	-	-	Уточнение по отделке см. раздел АИ
					Краска водно-дисперс. для влажных пом. Оштукатуривание ц/п раствором по сетке h=4040мм	256,88	синий матовый										

СОГЛАСОВАНО:

Взам инв. N

Подпись и дата

Инв. N подл

ГКО-636/24(01/04-24)-АР1.ГЧ					
Семейный банный СПА-комплекс «Городской курорт Пулковский», расположенный в ТРЦ Лето по адресу: г. Санкт-Петербург, Пулковское ш.25, к.1					
Изм.	Кол. уч.	Лист	№ док.	Подп.	Дата
Разработал				Кравчук	04.24
Проверил				Кравцова	04.24
Н.контроль				Тредина	04.24
ГИП				Кравцова	04.24
Ведомость отделки помещений (продолжение)				Р	18
				BRICKS ----project	

Ведомость отделки помещений (продолжение)

№ пом.	Наименование помещения	Потолок	Площ. м2	Колер	Стены и перегородки	Площ. м2	Колер	Низ стен и перегородок	Площ. м2	Колер	Пол	Площ. м2	Колер	Плинтус	Длина м. поз	Колер	Примеч
106	Санузел	Краска водно-дисперс. для влажных пом. см. пом. 105	-	Темно-синий матовый	Плитка керамическая мат. обрез. 300x600 мм Kegama Magazzi (ЧЕМЕНТО СВ. СЕРЫЙ) затирка на цем. основе (оштукатур. ц/п рас-ом) h=3000мм	50,46	-	-	-	-	Плитка керамогранитная напольная 600x600 мм Kegama Magazzi (КОРОЛЕВСКАЯ ДОРОГА) противоскользящий с эпоксидной затиркой швов	19,20	-	-	-	-	Уточнение по отделке см. раздел АИ
		Потолок подвесной типа «Армстронг» 600x600мм, влагостойкий на отм. +3,000	19,20	-													
		Краска водно-дисперс. для влажных пом. Оштукатуривание ц/п раствором по сетке h=4040мм	8,76	синий матовый													
107	Моечная мужская	Краска водно-дисперс. для влажных пом. см. пом. 153	-	Темно-синий матовый	Плитка керамическая мат. обрез. 300x600 мм Kegama Magazzi (ЧЕМЕНТО СВ. СЕРЫЙ) затирка на цем. основе (оштукатур. ц/п рас-ом) h=3000мм	215,5	-	-	-	-	Плитка керамогранитная напольная 600x600 мм Kegama Magazzi (КОРОЛЕВСКАЯ ДОРОГА) противоскользящий с эпоксидной затиркой швов	114,49	-	-	-	-	Уточнение по отделке см. раздел АИ
					Краска водно-дисперс. для влажных пом. Оштукатуривание ц/п раствором по сетке выше отм.+3.000м	179,88	синий матовый										
107а	Купель	-	-	-	Гидроизоляционная пленка из ПВХ	9,20	-	-	-	-	Гидроизоляционная пленка из ПВХ	5,04	-	-	-	-	Уточнение по отделке см. раздел АИ
					Плитка керамическая мат. обрез. 300x600 мм Kegama Magazzi (ЧЕМЕНТО СИНИЙ ТЕМНЫЙ) эпоксидной затиркой швов	5,80	-	-	-	Плитка керамическая мат. обрез. 300x600 мм Kegama Magazzi (ЧЕМЕНТО СИНИЙ ТЕМНЫЙ) эпоксидной затиркой швов	2,90	-					
108	Помещение уборочного инвентаря	Краска водно-дисперс. для влажных пом. см. пом. 153	-	Темно-синий матовый	Плитка керамическая мат. обрез. 300x600 мм Kegama Magazzi (ЧЕМЕНТО СВ. СЕРЫЙ) затирка на цем. основе (оштукатур. ц/п рас-ом) h=3000мм	25,87	-	-	-	-	Плитка керамогранитная напольная 600x600 мм Kegama Magazzi (КОРОЛЕВСКАЯ ДОРОГА) противоскользящий с эпоксидной затиркой швов	4,35	-	-	-	-	Уточнение по отделке см. раздел АИ
		Потолок подвесной типа «Армстронг» 600x600мм, влагостойкий на отм. +3,000	4,35	-													

СОГЛАСОВАНО:

Взам инв.Н

Подпись и дата

Инв.Н подл

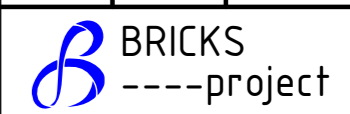
ГКО-636/24(01/04-24)-АР1.ГЧ						
Семейный банный СПА-комплекс «Городской курорт Пулковский», расположенный в ТРЦ Лето по адресу: г. Санкт-Петербург, Пулковское ш.25, к.1						
Изм.	Кол. уч.	Лист	№ док.	Подп.	Дата	
Разработал	Кравчук	<i>М.Кравчук</i>			04.24	
Проверил	Кравцова	<i>И.Кравцова</i>			04.24	
Н.контроль	Тредина	<i>А.Тредина</i>			04.24	
ГИП	Кравцова	<i>И.Кравцова</i>			04.24	
Разработка рабочей документации по адресу: г. Санкт-Петербург, Пулковское ш., 25 к1, ТРЦ «Лето». (Термы СПб Пулковский)				Стадия	Лист	Листов
				Р	19	
Ведомость отделки помещений (продолжение)						

Ведомость отделки помещений (продолжение)

№ пом.	Наименование помещения	Потолок	Площ. м2	Колер	Стены и перегородки	Площ. м2	Колер	Низ стен и перегородок	Площ. м2	Колер	Пол	Площ. м2	Колер	Плинтус	Длина м. поз	Колер	Примеч	
109	Нефритовая парная	Отделку помещения разраб. спец-ная организация	36,68	-	Оштукатуривание ц/п раствором по сетке h=3500	82,92	-	-	-	-	Ц/п стяжка с разуклонкой 30мм	36,68	-	Отделку помещения разрабатывает специализированная организация	-	-	Отделку помещения разраб. спец-ная орг-ция	
		Антикоррозионная защита мет.констр. эмалью ПФ-115 по ГОСТ 6465-76 в 2 слоя по грунтовке ГФ-021 (ГОСТ 25129-2020)	Отделку помещения разрабатывает специализированная организация	Отделку помещения разрабатывает специализированная организация														
110	Русская парная	Отделку помещения разраб. спец-ная организация	36,50	-	Оштукатуривание ц/п раствором по сетке h=3500	82,03	-	-	-	-	Ц/п стяжка с разуклонкой 30мм	36,50	-	Отделку помещения разрабатывает специализированная организация	-	-	Отделку помещения разраб. спец-ная орг-ция	
		Антикоррозионная защита мет.констр. эмалью ПФ-115 по ГОСТ 6465-76 в 2 слоя по грунтовке ГФ-021 (ГОСТ 25129-2020)	Отделку помещения разрабатывает специализированная организация	Отделку помещения разрабатывает специализированная организация														
111	Раздевалка женская	Краска водно-дисперс. для влажных пом. (общий потолок на отм. +7.140)	363,94	Темно-синий матовый	Плитка керамическая мат. обрез. 300x600 мм Kerama Marazzi (ЧЕМЕНТО СВ. СЕРЫЙ) затирка на цем. основе (оштукатур. ц/п рас-ом) h=3000мм	231,26	-	-	-	-	Плитка керамогранитная напольная 600x600 мм Kerama Marazzi (КОРОЛЕВСКАЯ ДОРОГА) противоскользящий с эпоксидной затиркой швов	258,90	-	-	-	-	Уточнение по отделке см. раздел АИ	
					Краска водно-дисперс. для влажных пом. Оштукатуривание ц/п раствором по сетке h=4040мм	297,89												синий матовый
112	Санузел	Краска водно-дисперс. для влажных пом. см. пом. 111	-	Темно-синий матовый	Плитка керамическая мат. обрез. 300x600 мм Kerama Marazzi (ЧЕМЕНТО СВ. СЕРЫЙ) затирка на цем. основе (оштукатур. ц/п рас-ом) h=3000мм	48,69	-	-	-	-	Плитка керамогранитная напольная 600x600 мм Kerama Marazzi (КОРОЛЕВСКАЯ ДОРОГА) противоскользящий с эпоксидной затиркой швов	17,89	-	-	-	-	Уточнение по отделке см. раздел АИ	
		Потолок подвесной типа «Армстронг» 600x600мм, влагостойкий на отм. +3,000	17,89	-	Краска водно-дисперс. для влажных пом. Оштукатуривание ц/п раствором по сетке h=4040мм	8,47												синий матовый

СОГЛАСОВАНО:

Взам инв. N

Подпись и дата

Инв. N подл

ГКО-636/24(01/04-24)-АР1.ГЧ					
Семейный банный СПА-комплекс «Городской курорт Пулковский», расположенный в ТРЦ Лето по адресу: г. Санкт-Петербург, Пулковское ш.25, к.1					
Изм.	Кол. уч.	Лист	№ док.	Подп.	Дата
Разработал				Кравчук	04.24
Проверил				Кравцова	04.24
Н.контроль				Тредина	04.24
ГИП				Кравцова	04.24
Разработка рабочей документации по адресу: г. Санкт-Петербург, Пулковское ш., 25 к1, ТРЦ «Лето». (Термы СПб Пулковский)				Стадия	Лист
				Р	20
Ведомость отделки помещений (продолжение)				BRICKS ----project	

Ведомость отделки помещений (продолжение)

№ пом.	Наименование помещения	Потолок	Площ. м2	Колер	Стены и перегородки	Площ. м2	Колер	Низ стен и перегородок	Площ. м2	Колер	Пол	Площ. м2	Колер	Плинтус	Длина м. поз	Колер	Примеч	
113	Моечная женская	Краска водно-дисперс. для влажных пом. см. пом. 153	-	Темно-синий матовый	Плитка керамическая мат. обрез. 300x600 мм Kerama Marazzi (ЧЕМЕНТО СВ. СЕРЫЙ) затирка на цем. основе (оштукатур. ц/п рас-ом) h=3000мм	186,71	-	-	-	-	Плитка керамогранитная напольная 600x600 мм Kerama Marazzi (КОРОЛЕВСКАЯ ДОРОГА) противоскользящий с эпоксидной затиркой швов	116,17	-	-	-	-	Уточнение по отделке см. раздел АИ	
					Краска водно-дисперс. для влажных пом. Оштукатуривание ц/п раствором по сетке выше отм.+3.000м	194,01	синий матовый											
114	Русская парная	Отделку помещения разраб. спец-ная организация	30,69	-	Оштукатуривание ц/п раствором по сетке h=3500	76,02	-	-	-	-	Ц/п стяжка с разуклонкой 30мм	30,69	-	-	-	-	Отделку помещения разрабатывает специализированная организация	Отделку помещения разраб. спец-ная орг-ция
		Антикоррозионная защита мет.констр. эмалью ПФ-115 по ГОСТ 6465-76 в 2 слоя по грунтовке ГФ-021 (ГОСТ 25129-2020)	Отделку помещения разрабатывает специализированная организация	Отделку помещения разрабатывает специализированная организация														
115	Хамам	Отделку помещения разраб. спец-ная организация	20,03	-	Оштукатуривание ц/п раствором по сетке h=3500	68,18	-	-	-	-	Ц/п стяжка с разуклонкой 30мм	20,03	-	-	-	-	Отделку помещения разрабатывает специализированная организация	Отделку помещения разраб. спец-ная орг-ция
		Антикоррозионная защита мет.констр. эмалью ПФ-115 по ГОСТ 6465-76 в 2 слоя по грунтовке ГФ-021 (ГОСТ 25129-2020)	Отделку помещения разрабатывает специализированная организация	Отделку помещения разрабатывает специализированная организация														
116	Помещение уборочного инвентаря	Краска водно-дисперс. для влажных пом. см. пом. 153	5,02	Темно-синий матовый	Плитка керамическая мат. обрез. 300x600 мм Kerama Marazzi (ЧЕМЕНТО СВ. СЕРЫЙ) затирка на цем. основе (оштукатур. ц/п рас-ом) h=3000мм	25,21	-	-	-	-	Плитка керамогранитная напольная 600x600 мм Kerama Marazzi (КОРОЛЕВСКАЯ ДОРОГА) противоскользящий с эпоксидной затиркой швов	5,02	-	-	-	-	Уточнение по отделке см. раздел АИ	
		Потолок подвесной типа «Армстронг» 600x600мм, влагостойкий на отм. +3,000			Краска водно-дисперс. для влажных пом. Оштукатуривание ц/п раствором по сетке выше отм.+3.000м	13,43												синий матовый
117	Шоу парная Альпийская	Отделку помещения разраб. спец-ная организация	52,70	-	Оштукатуривание ц/п раствором по сетке h=3500	83,95	-	-	-	-	Ц/п стяжка с разуклонкой 30мм	52,70	-	-	-	-	Отделку помещения разрабатывает специализированная организация	Отделку помещения разраб. спец-ная орг-ция
		Антикоррозионная защита мет.констр. эмалью ПФ-115 по ГОСТ 6465-76 в 2 слоя по грунтовке ГФ-021 (ГОСТ 25129-2020)	Отделку помещения разрабатывает специализированная организация	Отделку помещения разрабатывает специализированная организация														

СОГЛАСОВАНО:

Взам инв.Н
Подпись и дата
Инв.Н подл

ГКО-636/24(01/04-24)-АР1.ГЧ					
Семейный банный СПА-комплекс «Городской курорт Пулковский», расположенный в ТРЦ Лето по адресу: г. Санкт-Петербург, Пулковское ш.25, к.1					
Изм.	Кол. уч.	Лист	№ док.	Подп.	Дата
Разработал				Кравчук	04.24
Проверил				Кравцова	04.24
Н.контроль				Тредина	04.24
ГИП				Кравцова	04.24
Разработка рабочей документации по адресу: г. Санкт-Петербург, Пулковское ш., 25 к1, ТРЦ «Лето». (Термы СПб Пулковский)				Стадия	Лист
				Р	21
Ведомость отделки помещений (продолжение)				BRICKS ----project	

Ведомость отделки помещений (продолжение)

№ пом.	Наименование помещения	Потолок	Площ. м2	Колер	Стены и перегородки	Площ. м2	Колер	Низ стен и перегородок	Площ. м2	Колер	Пол	Площ. м2	Колер	Плинтус	Длина м. поз	Колер	Примеч		
118	Зона бань индивидуального парения	Краска водно-дисперс. для влажных пом. см. пом. 153	-	Темно-синий матовый	Плитка керамическая мат. обрез. 300x600 мм Kerama Marazzi (ЧЕМЕНТО СВ. СЕРЫЙ) затирка на цем. основе (оштукатур. ц/п рас-ом) h=2500мм	35,03	-	-	-	-	Плитка керамогранитная напольная 600x600 мм Kerama Marazzi (КОРОЛЕВСКАЯ ДОРОГА) противоскользящий с эпоксидной затиркой швов	19,73	-	-	-	-	Уточнение по отделке см. раздел АИ		
					Краска водно-дисперс. для влажных пом. Оштукатур. ц/п рас-ом по сетке выше отм.+2.500м	38,00	синий матовый												
					Отделка декоративными материалами	16,43	-												
118а	Купель	-	-	-	Гидроизоляционная пленка из ПВХ	9,20	-	-	-	-	Гидроизоляционная пленка из ПВХ	7,80	-	-	-	-	-	Уточнение по отделке см. раздел АИ	
					Плитка керамическая мат. обрез. 300x600 мм Kerama Marazzi (ЧЕМЕНТО СИНИЙ ТЕМНЫЙ) эпоксидной затиркой швов	31,75	-	-	Плитка керамическая мат. обрез. 300x600 мм Kerama Marazzi (ЧЕМЕНТО СИНИЙ ТЕМНЫЙ) эпоксидной затиркой швов	9,48	-	-	-	-					
					Кerama Marazzi 300x600 мм (ЧЕМЕНТО СВ. СЕРЫЙ)	31,75	-												
119	Русская Сталебар	Отделку помещения разраб. спец-ная организация	50,60	-	Оштукатуривание ц/п раствором по сетке h=3500	99,61	-	-	-	-	Ц/п стяжка с разуклонкой 30мм	50,60	-	-	-	-	Отделку помещения разрабатывает специализированная организация	Отделку помещения разраб. спец-ная орг-ция	
		Антикоррозионная защита мет.констр. эмалью ПФ-115 по ГОСТ 6465-76 в 2 слоя по грунтовке ГФ-021 (ГОСТ 25129-2020)	-	Отделку помещения разрабатывает специализированная организация	Отделку помещения разрабатывает специализированная организация														
120	Русская изба	Отделку помещения разраб. спец-ная организация	28,08	-	Оштукатуривание ц/п раствором по сетке h=3500	72,87	-	-	-	-	Ц/п стяжка с разуклонкой 30мм	28,08	-	-	-	-	-	Отделку помещения разрабатывает специализированная организация	Отделку помещения разраб. спец-ная орг-ция
		Антикоррозионная защита мет.констр. эмалью ПФ-115 по ГОСТ 6465-76 в 2 слоя по грунтовке ГФ-021 (ГОСТ 25129-2020)	-	Отделку помещения разрабатывает специализированная организация	Отделку помещения разрабатывает специализированная организация														
121	Бар	Краска водно-дисперс. для влажных пом. см. пом. 153	-	Темно-синий матовый	Отделка декоративными материалами см. раздел АИ	-	-	-	-	-	Плитка керамогранитная напольная 600x600 мм Kerama Marazzi (КОРОЛЕВСКАЯ ДОРОГА) противоскользящий с эпоксидной затиркой швов	16,44	-	-	-	-	-	-	Уточнение по отделке см. раздел АИ
		Отделка декоративными материалами см. раздел АИ	16,63	-															
122	Баня индивидуального парения	Отделку помещения разраб. спец-ная организация	6,43	-	Оштукатуривание ц/п раствором по сетке h=3500	33,57	-	-	-	-	Ц/п стяжка с разуклонкой 30мм	6,43	-	-	-	-	-	-	Отделку помещения разраб. спец-ная орг-ция
		Антикоррозионная защита мет.констр. эмалью ПФ-115 по ГОСТ 6465-76 в 2 слоя по грунтовке ГФ-021 (ГОСТ 25129-2020)	-	Отделку помещения разрабатывает специализированная организация	Отделку помещения разрабатывает специализированная организация														

СОГЛАСОВАНО:

Взам инв.Н

Подпись и дата

Инв.Н подл

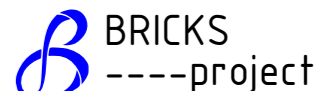
ГКО-636/24(01/04-24)-АР1.ГЧ						
Семейный банный СПА-комплекс «Городской курорт Пулковский», расположенный в ТРЦ Лето по адресу: г. Санкт-Петербург, Пулковское ш.25, к.1						
Изм.	Кол. уч.	Лист	№ док.	Подп.	Дата	
Разработал	Кравчук			<i>Кравчук</i>	04.24	
Проверил	Кравцова			<i>Кравцова</i>	04.24	
Н.контроль	Требина			<i>Требина</i>	04.24	
ГИП	Кравцова			<i>Кравцова</i>	04.24	
Разработка рабочей документации по адресу: г. Санкт-Петербург, Пулковское ш., 25 к1, ТРЦ «Лето». (Термы СПб Пулковский)				Стадия	Лист	Листов
				Р	22	
Ведомость отделки помещений (продолжение)						

Ведомость отделки помещений (продолжение)

№ пом.	Наименование помещения	Потолок	Площ. м2	Колер	Стены и перегородки	Площ. м2	Колер	Низ стен и перегородок	Площ. м2	Колер	Пол	Площ. м2	Колер	Плинтус	Длина м. поз	Колер	Примеч
123	Баня индивидуального парения	Отделку помещения разраб. спец-ная организация	6,43	-	Оштукатуривание ц/п раствором по сетке h=3500	33,57	-	-	-	-	Ц/п стяжка с разуклонкой 30мм	6,43	-	Отделку помещения разрабатывает специализированная организация	-	-	Отделку помещения разраб. спец-ная орг-ция
		Антикоррозионная защита мет.констр. эмалью ПФ-115 по ГОСТ 6465-76 в 2 слоя по грунтовке ГФ-021 (ГОСТ 25129-2020)	Отделку помещения разрабатывает специализированная организация	Отделку помещения разрабатывает специализированная организация													
124	Гималайская сауна	Отделку помещения разраб. спец-ная организация	28,68	-	Оштукатуривание ц/п раствором по сетке h=3500	69,07	-	-	-	-	Ц/п стяжка с разуклонкой 30мм	28,38	-	Отделку помещения разрабатывает специализированная организация	-	-	Отделку помещения разраб. спец-ная орг-ция
		Антикоррозионная защита мет.констр. эмалью ПФ-115 по ГОСТ 6465-76 в 2 слоя по грунтовке ГФ-021 (ГОСТ 25129-2020)	Отделку помещения разрабатывает специализированная организация	Отделку помещения разрабатывает специализированная организация													
125	Сенная парная	Отделку помещения разраб. спец-ная организация	26,74	-	Оштукатуривание ц/п раствором по сетке h=3500	67,78	-	-	-	-	Ц/п стяжка с разуклонкой 30мм	26,74	-	Отделку помещения разрабатывает специализированная организация	-	-	Отделку помещения разраб. спец-ная орг-ция
		Антикоррозионная защита мет.констр. эмалью ПФ-115 по ГОСТ 6465-76 в 2 слоя по грунтовке ГФ-021 (ГОСТ 25129-2020)	Отделку помещения разрабатывает специализированная организация	Отделку помещения разрабатывает специализированная организация													
126	Техническое помещение	Краска водно-дисперс. для влажных пом. см. пом. 153	-	Темно-синий матовый	Плитка керамическая мат. обрез. 300x600 мм Kegata Magazzi (ЧЕМЕНТО СВ. СЕРЫЙ) затирка на цем. основе (оштукатур. ц/п рас-ом) h=3000мм	41,83	-	-	-	-	Плитка керамическая напольная 300x300 мм противоскользящий поверхностью с эпоксидной затиркой швов	12,0	-	-	-	-	Уточнение по отделке см. раздел АИ
		Потолок подвесной типа «Армстронг» 600x600мм, влагостойкий на отм. +3,000	12,0														
		Краска водно-дисперс. для влажных пом. Оштукатуривание ц/п раствором по сетке выше отм.+3.000м	7,28														
127	Техническое помещение хамама	Краска водно-дисперс. для влажных пом. см. пом. 153	-	Темно-синий матовый	Плитка керамическая мат. обрез. 300x600 мм Kegata Magazzi (ЧЕМЕНТО СВ. СЕРЫЙ) затирка на цем. основе (оштукатур. ц/п рас-ом) h=3000мм	16,30	-	-	-	-	Плитка керамическая напольная 300x300 мм противоскользящий поверхностью с эпоксидной затиркой швов	2,29	-	-	-	-	Уточнение по отделке см. раздел АИ
		Потолок подвесной типа «Армстронг» 600x600мм, влагостойкий на отм. +3,000	2,29														
		Краска водно-дисперс. для влажных пом. Оштукатуривание ц/п раствором по сетке выше отм.+3.000м	3,06														

СОГЛАСОВАНО:

Взам инв. N

Подпись и дата

Инв. N подл

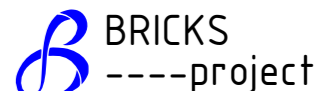
ГКО-636/24(01/04-24)-АР1.ГЧ						
Семейный банный СПА-комплекс «Городской курорт Пулковский», расположенный в ТРЦ Лето по адресу: г. Санкт-Петербург, Пулковское ш.25, к.1						
Изм.	Кол. уч.	Лист	№ док.	Подп.	Дата	
Разработка рабочей документации по адресу: г. Санкт-Петербург, Пулковское ш., 25 к1, ТРЦ «Лето». (Термы СПб Пулковский)				Стадия	Лист	Листов
Разработал	Кравчук	<i>М.Кравчук</i>		04.24	Р	23
Проверил	Кравцова	<i>И.Кравцова</i>		04.24		
Н.контроль	Тредина	<i>А.Тредина</i>		04.24		
ГИП	Кравцова	<i>И.Кравцова</i>		04.24		
Ведомость отделки помещений (продолжение)						

Ведомость отделки помещений (продолжение)

№ пом.	Наименование помещения	Потолок	Площ. м2	Колер	Стены и перегородки	Площ. м2	Колер	Низ стен и перегородок	Площ. м2	Колер	Пол	Площ. м2	Колер	Плинтус	Длина м. поз	Колер	Примеч
128	Фитнес	Краска водно-дисперс. для влажных пом. (общий потолок на отм. +7.140)	179,14	Темно-синий матовый	Краска водно-дисперс. для влажных пом. Оштукатуривание ц/п раствором по сетке Уточнение по отделке см. раздел АИ	387,0	-	-	-	-	Плитка керамогранитная напольная 600x600 мм Kerama Marazzi (КОРОЛЕВСКАЯ ДОРОГА) противоскользящий с эпоксидной затиркой швов	139,52	-	Уточнение по отделке см. раздел АИ	57,60	-	Уточнение по отделке см. раздел АИ
129	Соляная градирня	Отделку помещения разраб. спец-ная организация	34,93	-	Оштукатуривание ц/п раствором по сетке h=3500	82,03	-	-	-	-	Ц/п стяжка с разуклонкой 30мм	34,93	-	Отделку помещения разрабатывает специализированная организация	-	-	Отделку помещения разраб. спец-ная орг-ция
		Антикоррозионная защита мет.констр. эмалью ПФ-115 по ГОСТ 6465-76 в 2 слоя по грунтовке ГФ-021 (ГОСТ 25129-2020)	Отделку помещения разрабатывает специализированная организация	Отделку помещения разрабатывает специализированная организация													
130	Хамам	Отделку помещения разраб. спец-ная организация	37,82	-	Оштукатуривание ц/п раствором по сетке h=3500	75,14	-	-	-	-	Ц/п стяжка с разуклонкой 30мм	37,82	-	Отделку помещения разрабатывает специализированная организация	-	-	Отделку помещения разраб. спец-ная орг-ция
		Антикоррозионная защита мет.констр. эмалью ПФ-115 по ГОСТ 6465-76 в 2 слоя по грунтовке ГФ-021 (ГОСТ 25129-2020)	Отделку помещения разрабатывает специализированная организация	Отделку помещения разрабатывает специализированная организация													
131	Кинобулочная	Отделку помещения разраб. спец-ная организация	27,74	-	Оштукатуривание ц/п раствором по сетке h=3500	77,75	-	-	-	-	Ц/п стяжка с разуклонкой 30мм	27,74	-	Отделку помещения разрабатывает специализированная организация	-	-	Отделку помещения разраб. спец-ная орг-ция
		Антикоррозионная защита мет.констр. эмалью ПФ-115 по ГОСТ 6465-76 в 2 слоя по грунтовке ГФ-021 (ГОСТ 25129-2020)	Отделку помещения разрабатывает специализированная организация	Отделку помещения разрабатывает специализированная организация													
132	Хамам3 стухии	Отделку помещения разраб. спец-ная организация	23,81	-	Оштукатуривание ц/п раствором по сетке h=3500	68,05	-	-	-	-	Ц/п стяжка с разуклонкой 30мм	23,81	-	Отделку помещения разрабатывает специализированная организация	-	-	Отделку помещения разраб. спец-ная орг-ция
		Антикоррозионная защита мет.констр. эмалью ПФ-115 по ГОСТ 6465-76 в 2 слоя по грунтовке ГФ-021 (ГОСТ 25129-2020)	Отделку помещения разрабатывает специализированная организация	Отделку помещения разрабатывает специализированная организация													
133	Комната впечатлений	Отделку помещения разраб. спец-ная организация	12,79	-	Оштукатуривание ц/п раствором по сетке h=3500	51,42	-	-	-	-	Ц/п стяжка с разуклонкой 30мм	12,79	-	Отделку помещения разрабатывает специализированная организация	-	-	Отделку помещения разраб. спец-ная орг-ция
		Антикоррозионная защита мет.констр. эмалью ПФ-115 по ГОСТ 6465-76 в 2 слоя по грунтовке ГФ-021 (ГОСТ 25129-2020)	Отделку помещения разрабатывает специализированная организация	Отделку помещения разрабатывает специализированная организация													

СОГЛАСОВАНО:

Взам инв.Н

Подпись и дата

Инв.Н подл

ГКО-636/24(01/04-24)-АР1.ГЧ					
Семейный банный СПА-комплекс «Городской курорт Пулковский», расположенный в ТРЦ Лето по адресу: г. Санкт-Петербург, Пулковское ш.25, к.1					
Изм.	Кол. уч.	Лист	№ док.	Подп.	Дата
Разработал				Кравчук	04.24
Проверил				Кравцова	04.24
Н.контроль				Требина	04.24
ГИП				Кравцова	04.24
Разработка рабочей документации по адресу: г. Санкт-Петербург, Пулковское ш., 25 к1, ТРЦ «Лето». (Термы СПб Пулковский)				Стадия	Лист
				Р	24
Ведомость отделки помещений (продолжение)				BRICKS ----project	

Ведомость отделки помещений (продолжение)

№ пом.	Наименование помещения	Потолок	Площ. м2	Колер	Стены и перегородки	Площ. м2	Колер	Низ стен и перегородок	Площ. м2	Колер	Пол	Площ. м2	Колер	Плинтус	Длина м. поз	Колер	Примеч
134	Кухня	Краска водно-дисперс. для влажных пом. см. пом. 153	-	Темно-синий матовый	Плитка керамическая мат. обрез. 300x600 мм Kegama Magazzi (ЧЕМЕНТО СВ. СЕРЫЙ) затирка на цем. основе (оштукатур. ц/п рас-ом) h=3000мм	336,84	-	-	-	-	Плитка керамогранитная напольная 600x600 мм Kegama Magazzi (КОРОЛЕВСКАЯ ДОРОГА) противоскользящий с эпоксидной затиркой швов	112,53	-	-	-	-	Уточнение по отделке см. раздел АИ
		Потолок подвесной типа «Армстронг» 600x600мм, влагостойкий на отм. +3,000	112,53	-													
		Краска водно-дисперс. для влажных пом. Оштукатуривание ц/п раствором по сетке выше отм.+3.000м	57,33	синий матовый													
135	Кафе	Краска водно-дисперс. для влажных пом. см. пом. 153	-	Темно-синий матовый	Плитка керамическая мат. обрез. 300x600 мм Kegama Magazzi (ЧЕМЕНТО СВ. СЕРЫЙ) затирка на цем. основе (оштукатур. ц/п рас-ом) h=2500мм	65,25	-	-	-	-	Плитка керамогранитная напольная 600x600 мм Kegama Magazzi (КОРОЛЕВСКАЯ ДОРОГА) противоскользящий с эпоксидной затиркой швов	189,26	-	-	-	-	Уточнение по отделке см. раздел АИ
		Отделка декоративными материалами см. раздел АИ															
		Краска водно-дисперс. для влажных пом. Оштукатуривание ц/п раствором по сетке выше отм.+2.500м	118,50	синий матовый													
136	Детский бассейн	-	-	-	Гидроизоляционная пленка из ПВХ	27,0	-	-	-	-	Гидроизоляционная пленка из ПВХ	197,93	-	-	-	-	Уточнение по отделке см. раздел АИ
		-	-	-	Плитка керамическая мат. обрез. 300x600 мм Kegama Magazzi (ЧЕМЕНТО СИНИЙ ТЕМНЫЙ) эпоксидной затиркой швов	28,72	-	-	-	-	Плитка керамическая мат. обрез. 300x600 мм Kegama Magazzi (ЧЕМЕНТО СИНИЙ ТЕМНЫЙ) эпоксидной затиркой швов	100,9	-	-	-		
		-	-	-	-	-	-	-	-	-	-	-	-	-			
137	Электрощитовая	Краска водно-дисперс. для влажных пом. см. пом. 153	-	Темно-синий матовый	Плитка керамическая мат. обрез. 300x600 мм Kegama Magazzi (ЧЕМЕНТО СВ. СЕРЫЙ) затирка на цем. основе (оштукатур. ц/п рас-ом) h=2500мм	43,22	-	-	-	-	Плитка керамическая напольная 300x300 мм противоскользящий поверхностью с эпоксидной затиркой швов	13,75	-	-	-	-	Уточнение по отделке см. раздел АИ
		Потолок подвесной типа «Армстронг» 600x600мм, влагостойкий на отм. +3,000	13,75	-													
		Краска водно-дисперс. для влажных пом. Оштукатуривание ц/п раствором по сетке выше отм.+2.500м	7,51	синий матовый													

СОГЛАСОВАНО:

Взам инв.Н

Подпись и дата

Инв.Н подл

ГКО-636/24(01/04-24)-АР1.ГЧ					
Семейный банный СПА-комплекс «Городской курорт Пулковский», расположенный в ТРЦ Лето по адресу: г. Санкт-Петербург, Пулковское ш.25, к.1					
Изм.	Кол. уч.	Лист	№ док.	Подп.	Дата
Разработка рабочей документации по адресу: г. Санкт-Петербург, Пулковское ш., 25 к1, ТРЦ «Лето». (Термы СПб Пулковский)				Стадия	Лист
				Р	25
Разработал	Кравчук	<i>М.Кравчук</i>		04.24	
Проверил	Кравцова	<i>И.Кравцова</i>		04.24	
Н.контроль	Тредина	<i>А.Тредина</i>		04.24	
ГИП	Кравцова	<i>И.Кравцова</i>		04.24	
Ведомость отделки помещений (продолжение)					

Ведомость отделки помещений (продолжение)

№ пом.	Наименование помещения	Потолок	Площ. м2	Колер	Стены и перегородки	Площ. м2	Колер	Низ стен и перегородок	Площ. м2	Колер	Пол	Площ. м2	Колер	Плинтус	Длина м. поз	Колер	Примеч			
138	Плавательный бассейн	-	-	-	Гидроизоляционная пленка из ПВХ	115,59	-	-	-	-	Гидроизоляционная пленка из ПВХ	258,97	-	-	-	-	Уточнение по отделке см. раздел АИ			
					Плитка керамическая мат. обрез. 300x600 мм Kегата Magazzi (ЧЕМЕНТО СИНИЙ ТЕМНЫЙ) эпоксидной затиркой швов	81,41	-				Плитка керамическая мат. обрез. 300x600 мм Kегата Magazzi (ЧЕМЕНТО СИНИЙ ТЕМНЫЙ) эпоксидной затиркой швов	102,77	-							
					Кегата Magazzi 300x600 мм (ЧЕМЕНТО СВ. СЕРЫЙ) эпоксидной затиркой швов	34,66	-													
					Отделка декоративными материалами h=3000мм см. раздел АИ	86,76	-													
139	Бар	Краска водно-дисперс. для влажных пом. см. пом. 153	-	Темно-синий матовый	Плитка керамическая мат. обрез. 300x600 мм Kегата Magazzi (ЧЕМЕНТО СВ. СЕРЫЙ) затирка на цем. основе (оштукатур. ц/п рас-ом) h=2500мм	11,50	-	-	-	-	Плитка керамогранитная напольная 600x600 мм Kегата Magazzi (КОРОЛЕВСКАЯ ДОРОГА) противоскользящий с эпоксидной затиркой швов	25,62	-	-	-	-	Уточнение по отделке см. раздел АИ			
					Отделка декоративными материалами см. раздел АИ	25,74	-													
					Краска водно-дисперс. для влажных пом. Оштукатуривание ц/п раствором по сетке выше отм.+2.500м	30,88	синий матовый													
					Отделка декоративными материалами см. раздел АИ	10,00	-													
140	ИТП		110,59	Темно-синий матовый	Плитка керамическая мат. обрез. 300x600 мм Kегата Magazzi (ЧЕМЕНТО СВ. СЕРЫЙ) затирка на цем. основе (оштукатур. ц/п рас-ом) h=1500мм	64,10	-	-	-	-	Плитка керамическая напольная 300x300 мм противоскользящий поверхностью с эпоксидной затиркой швов	110,59	-	-	-	-				
					Краска водно-дисперс. для влажных пом. Оштукатуривание ц/п раствором по сетке выше отм.+1.500м	62,16	синий матовый													
141	Аренда	Краска водно-дисперс. для влажных пом. см. пом. 153	-	Темно-синий матовый	Отделка декоративными материалами см. раздел АИ	75,30	-	-	-	-	Плитка керамогранитная напольная 600x600 мм Kегата Magazzi (КОРОЛЕВСКАЯ ДОРОГА) противоскользящий с эпоксидной затиркой швов	81,54	-	-	-	-	Уточнение по отделке см. раздел АИ			
		Отделка декоративными материалами см. раздел АИ	58,94	-																

СОГЛАСОВАНО:

Взам инвН

Подпись и дата

Инв N подл

						ГКО-636/24(01/04-24)-АР1.ГЧ		
						Семейный банный СПА-комплекс «Городской курорт Пулковский», расположенный в ТРЦ Лето по адресу: г. Санкт-Петербург, Пулковское ш.25, к.1		
Изм.	Кол. уч.	Лист	№ док.	Подп.	Дата			
						Разработка рабочей документации по адресу: г. Санкт-Петербург, Пулковское ш., 25 к1, ТРЦ «Лето». (Термы СПб Пулковский)		
						Стадия	Лист	Листов
						Р	26	
Разработал	Кравчук	<i>М.Кравчук</i>			04.24	Ведомость отделки помещений (продолжение)		
Проверил	Кравцова	<i>И.Кравцова</i>			04.24			
Н.контроль	Тредина	<i>А.Тредина</i>			04.24			
ГИП	Кравцова	<i>И.Кравцова</i>			04.24			

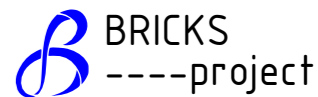

Ведомость отделки помещений (продолжение)

№ пом.	Наименование помещения	Потолок	Площ. м2	Колер	Стены и перегородки	Площ. м2	Колер	Низ стен и перегородок	Площ. м2	Колер	Пол	Площ. м2	Колер	Плинтус	Длина м. поз	Колер	Примеч
142	Массаж	Краска водно-дисперс. для влажных пом. см. пом. 153	-	Темно-синий матовый	Плитка керамическая мат. обрез. 300x600 мм Kegama Magazzi (ЧЕМЕНТО СВ. СЕРЫЙ) затирка на цем. основе (оштукатур. ц/п рас-ом) h=2500мм	40,70	-	-	-	-	Плитка керамогранитная напольная 600x600 мм Kegama Magazzi (КОРОЛЕВСКАЯ ДОРОГА) противоскользящий с эпоксидной затиркой швов	75,83	-	-	-	-	Уточнение по отделке см. раздел АИ
		Отделка декоративными материалами см. раздел АИ	34,80	-													
		Краска водно-дисперс. для влажных пом. Оштукатуривание ц/п раствором по сетке выше отм.+2.500м	41,38	синий матовый													
143	Ванна минеральная	Краска водно-дисперс. для влажных пом. см. пом. 153	-	-	Гидроизоляционная пленка из ПВХ	55,2	-	-	-	-	Плитка керамическая мозаичная с эпоксидной затиркой швов	71,72	-	-	-	-	Уточнение по отделке см. раздел АИ
144	Ванна минеральная				Плитка керамическая мозаичная с эпоксидной затиркой швов	11,35	-										
159	Ванна минеральная				Плитка керамическая мат. обрез. 300x600 мм Kegama Magazzi (ЧЕМЕНТО СВ. СЕРЫЙ) затирка на цем. основе (оштукатур. ц/п рас-ом) до отм. +2.500м	56,46	-										
					Краска водно-дисперс. для влажных пом. Оштукатуривание ц/п раствором по сетке выше отм.+2.500м	117,86	-										
145	Техническое помещение бассейна	Краска водно-дисперс. для влажных пом. см. пом. 153	-	Темно-синий матовый	Плитка керамическая мат. обрез. 300x600 мм Kegama Magazzi (ЧЕМЕНТО СВ. СЕРЫЙ) затирка на цем. основе (оштукатур. ц/п рас-ом) h=3000мм	180,51	-	-	-	-	Плитка керамическая напольная 300x300 мм противоскользящий поверхностью с эпоксидной затиркой швов	101,43	-	-	-	-	Уточнение по отделке см. раздел АИ
		Потолок подвесной типа «Армстронг» 600x600мм, влагостойкий на отм. +3,000	101,43	-													
146	Техническое помещение	Краска водно-дисперс. для влажных пом. см. пом. 153	-	Темно-синий матовый	Краска водно-дисперс. для влажных пом. Оштукатуривание ц/п раствором по сетке	103,00	синий матовый	-	-	-	Плитка керамическая напольная 300x300 мм противоскользящий поверхностью с эпоксидной затиркой швов	5,12	-	-	-	-	Уточнение по отделке см. раздел АИ

СОГЛАСОВАНО:

Взам инвН

Подпись и дата

Инв Н подл

						ГКО-636/24(01/04-24)-АР1.ГЧ			
						Семейный банный СПА-комплекс «Городской курорт Пулковский», расположенный в ТРЦ Лето по адресу: г. Санкт-Петербург, Пулковское ш.25, к.1			
Изм.	Кол. уч.	Лист	№ док.	Подп.	Дата				
						Разработка рабочей документации по адресу: г. Санкт-Петербург, Пулковское ш., 25 к1, ТРЦ «Лето». (Термы СПб Пулковский)	Стадия	Лист	Листов
Разработал	Кравчук	<i>М.Кравчук</i>			04.24	Р	27		
Проверил	Кравцова	<i>И.Кравцова</i>			04.24	Ведомость отделки помещений (продолжение)			
Н.контроль	Тредина	<i>А.Тредина</i>			04.24				
ГИП	Кравцова	<i>И.Кравцова</i>			04.24	BRICKS ----project			

Ведомость отделки помещений (продолжение)

№ пом.	Наименование помещения	Потолок	Площ. м2	Колер	Стены и перегородки	Площ. м2	Колер	Низ стен и перегородок	Площ. м2	Колер	Пол	Площ. м2	Колер	Плинтус	Длина м. поз	Колер	Примеч
147	Санузел	Краска водно-дисперс. для влажных пом. см. пом. 153	-	Темно-синий матовый	Плитка керамическая мат. обрез. 300x600 мм Kegama Magazzi (ЧЕМЕНТО СВ. СЕРЫЙ) затирка на цем. основе (оштукатур. ц/п рас-ом) h=3000мм	115,32	-	-	-	-	Плитка керамогранитная напольная 600x600 мм Kegama Magazzi (КОРОЛЕВСКАЯ ДОРОГА) противоскользящий с эпоксидной затиркой швов	40,21	-	-	-	-	Уточнение по отделке см. раздел АИ
		Потолок подвесной типа «Армстронг» 600x600мм, влагостойкий на отм. +3,000	40,21	-		Краска водно-дисперс. для влажных пом. Оштукатуривание ц/п раствором по сетке выше отм.+3,000м	19,85										
148	Санузел МГН	Краска водно-дисперс. для влажных пом. см. пом. 153	-	Темно-синий матовый	Плитка керамическая мат. обрез. 300x600 мм Kegama Magazzi (ЧЕМЕНТО СВ. СЕРЫЙ) затирка на цем. основе (оштукатур. ц/п рас-ом) h=3000мм	23,04	-	-	-	-	Плитка керамогранитная напольная 600x600 мм Kegama Magazzi (КОРОЛЕВСКАЯ ДОРОГА) противоскользящий с эпоксидной затиркой швов	4,30	-	-	-	-	Уточнение по отделке см. раздел АИ
		Потолок подвесной типа «Армстронг» 600x600мм, влагостойкий на отм. +3,000	4,30	-		Краска водно-дисперс. для влажных пом. Оштукатуривание ц/п раствором по сетке выше отм.+3,000м	4,19										
149	Техническое помещение	Краска водно-дисперс. для влажных пом. см. пом. 153	-	Темно-синий матовый	для влажных пом. Оштукатуривание ц/п раствором по сетке	60,33	синий матовый	-	-	-	Плитка керамическая напольная 300x300 мм противоскользящий поверхностью с эпоксидной затиркой швов	8,52	-	-	-	-	Уточнение по отделке см. раздел АИ
150	Санузел МГН	Краска водно-дисперс. для влажных пом. см. пом. 153	-	Темно-синий матовый	Плитка керамическая мат. обрез. 300x600 мм Kegama Magazzi (ЧЕМЕНТО СВ. СЕРЫЙ) затирка на цем. основе (оштукатур. ц/п рас-ом) h=3000мм	23,04	-	-	-	-	Плитка керамогранитная напольная 600x600 мм Kegama Magazzi (КОРОЛЕВСКАЯ ДОРОГА) противоскользящий с эпоксидной затиркой швов	4,30	-	-	-	-	Уточнение по отделке см. раздел АИ
		Потолок подвесной типа «Армстронг» 600x600мм, влагостойкий на отм. +3,000	4,30	-		Краска водно-дисперс. для влажных пом. Оштукатуривание ц/п раствором по сетке выше отм.+3,000м	4,19										

СОГЛАСОВАНО:

Взам инв. N

Подпись и дата

Инв. N подл

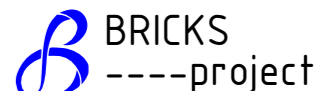
ГКО-636/24(01/04-24)-АР1.ГЧ					
Семейный банный СПА-комплекс «Городской курорт Пулковский», расположенный в ТРЦ Лето по адресу: г. Санкт-Петербург, Пулковское ш.25, к.1					
Изм.	Кол. уч.	Лист	№ док.	Подп.	Дата
Разработка рабочей документации по адресу: г. Санкт-Петербург, Пулковское ш., 25 к1, ТРЦ «Лето». (Термы СПб Пулковский)				Стадия	Лист
				Р	28
Разработал	Кравчук	<i>М.Кравчук</i>		04.24	Ведомость отделки помещений (продолжение)
Проверил	Кравцова	<i>И.Кравцова</i>		04.24	
Н.контроль	Тредина	<i>А.Тредина</i>		04.24	
ГИП	Кравцова	<i>И.Кравцова</i>		04.24	
					

Ведомость отделки помещений (продолжение)

№ пом.	Наименование помещения	Потолок	Площ. м2	Колер	Стены и перегородки	Площ. м2	Колер	Низ стен и перегородок	Площ. м2	Колер	Пол	Площ. м2	Колер	Плинтус	Длина м. поз	Колер	Примеч	
151	Санузел	Краска водно-дисперс. для влажных пом. см. пом. 153	-	Темно-синий матовый	Плитка керамическая мат. обрез. 300x600 мм Kegama Magazzi (ЧЕМЕНТО СВ. СЕРЫЙ) затирка на цем. основе (оштукатур. ц/п рас-ом) h=3000мм	115,32	-				Плитка керамогранитная напольная 600x600 мм Kegama Magazzi (КОРОЛЕВСКАЯ ДОРОГА) противоскользящий с эпоксидной затиркой швов	40,75					Уточнение по отделке см. раздел АИ	
		Потолок подвесной типа «Армстронг» 600x600мм, влагостойкий на отм. +3,000	40,75	-		Краска водно-дисперс. для влажных пом. Оштукатуривание ц/п раствором по сетке выше отм.+3,000мм	19,85											синий матовый
152	Техническое помещение	Краска водно-дисперс. для влажных пом. см. пом. 153	-	Темно-синий матовый	для влажных пом. Оштукатуривание ц/п раствором по сетке	53,76	синий матовый	-	-	-	Плитка керамическая напольная 300x300 мм противоскользящий поверхностью с эпоксидной затиркой швов	6,79	-	-	-	-	Уточнение по отделке см. раздел АИ	
153	Общая зона	Краска водно-дисперс. для влажных пом. (общий потолок на отм. +7.140)	4 398,78	Темно-синий матовый	Плитка керамическая мат. обрез. 300x600 мм Kegama Magazzi (ЧЕМЕНТО СВ. СЕРЫЙ) затирка на цем. основе (оштукатур. ц/п рас-ом) h=2,500мм	365,54	-				Плитка керамогранитная напольная 600x600 мм Kegama Magazzi (КОРОЛЕВСКАЯ ДОРОГА) противоскользящий с эпоксидной затиркой швов	1 166,75					Уточнение по отделке см. раздел АИ	
						Краска водно-дисперс. для влажных пом. Оштукатуривание ц/п раствором по сетке выше отм.+2,500мм	918,53											синий матовый
						Отделка декоративными материалами см. раздел АИ	202,32											-
154	Техническое помещение	Краска водно-дисперс. для влажных пом. см. пом. 153	-	Темно-синий матовый	Плитка керамическая мат. обрез. 300x600 мм Kegama Magazzi (ЧЕМЕНТО СВ. СЕРЫЙ) затирка на цем. основе (оштукатур. ц/п рас-ом) h=3000мм	37,7	-				Плитка керамическая напольная 300x300 мм противоскользящий поверхностью с эпоксидной затиркой швов	7,42					Уточнение по отделке см. раздел АИ	
		Потолок подвесной типа «Армстронг» 600x600мм, влагостойкий на отм. +3,000	7,42	-		Краска водно-дисперс. для влажных пом. Оштукатуривание ц/п раствором по сетке выше отм.+3,000мм	6,62											синий матовый
155	Электрощитовая	Стальной рифленый лист ромб 4 мм, 6000x1500 ГОСТ 8568-7	25,12	-	Плитка керамическая мат. обрез. 300x600 мм Kegama Magazzi (ЧЕМЕНТО СВ. СЕРЫЙ) затирка на цем. основе (оштукатур. ц/п рас-ом)	94,97	-	-	-	-	Плитка керамическая напольная 300x300 мм противоскользящий поверхностью с эпоксидной затиркой швов	25,12	-	-	-	-	Уточнение по отделке см. раздел АИ	

СОГЛАСОВАНО:

Взам инв. N

Подпись и дата

Инв. N подл

ГКО-636/24(01/04-24)-АР1.ГЧ					
Семейный банный СПА-комплекс «Городской курорт Пулковский», расположенный в ТРЦ Лето по адресу: г. Санкт-Петербург, Пулковское ш.25, к.1					
Изм.	Кол. уч.	Лист	№ док.	Подп.	Дата
Разработка рабочей документации по адресу: г. Санкт-Петербург, Пулковское ш., 25 к1, ТРЦ «Лето». (Термы СПб Пулковский)				Стадия	Лист
Разработал	Кравчук	<i>М. Кравчук</i>	04.24	Р	29
Проверил	Кравцова	<i>И. Кравцова</i>	04.24		
Н.контроль	Тредина	<i>Т. Тредина</i>	04.24		
ГИП	Кравцова	<i>И. Кравцова</i>	04.24		

Ведомость отделки помещений (продолжение)

№ пом.	Наименование помещения	Потолок	Площ. м2	Колер	Стены и перегородки	Площ. м2	Колер	Низ стен и перегородок	Площ. м2	Колер	Пол	Площ. м2	Колер	Плинтус	Длина м. поз	Колер	Примеч
156	Серверная	Краска водно-дисперс. для влажных пом. см. пом. 111	-	Темно-синий матовый	Плитка керамическая мат. обрез. 300х600 мм Kegama Magazzi (ЧЕМЕНТО СВ. СЕРЫЙ) затирка на цем. основе (оштукатур. ц/п рас-ом) h=3000мм	44,35	-	-	-	-	Плитка керамическая напольная 300х300 мм противоскользящий поверхностью с эпоксидной затиркой швов	14,10	-	-	-	-	Уточнение по отделке см. раздел АИ
		Потолок подвесной типа «Армстронг» 600х600мм, влагостойкий на отм. +3,000	14,10	-													
		Краска водно-дисперс. для влажных пом. Оштукатуривание ц/п раствором по сетке выше отм.+3.000м	7,70	синий матовый													
157	Ресепшен	Краска водно-дисперс. для влажных пом. см. пом. 153	-	Темно-синий матовый	Плитка керамическая мат. обрез. 300х600 мм Kegama Magazzi (ЧЕМЕНТО СВ. СЕРЫЙ) затирка на цем. основе (оштукатур. ц/п рас-ом) h=2500мм	12,00	-	-	-	-	Плитка керамогранитная напольная 600х600 мм Kegama Magazzi (КОРОЛЕВСКАЯ ДОРОГА) противоскользящий с эпоксидной затиркой швов	4,91	-	-	-	-	Уточнение по отделке см. раздел АИ
		Отделка декоративными материалами см. раздел АИ	4,91	-													
		Краска водно-дисперс. для влажных пом. Оштукатуривание ц/п раствором по сетке выше отм.+2.500м	2,4	синий матовый													
158	Техническое помещение	Краска водно-дисперс. для влажных пом. см. пом. 128	-	Темно-синий матовый	Плитка керамическая мат. обрез. 300х600 мм Kegama Magazzi (ЧЕМЕНТО СВ. СЕРЫЙ) затирка на цем. основе (оштукатур. ц/п рас-ом) h=3000мм	12,00	-	-	-	-	Плитка керамическая напольная 300х300 мм противоскользящий поверхностью с эпоксидной затиркой швов	2,92	-	-	-	-	Уточнение по отделке см. раздел АИ
		Потолок подвесной типа «Армстронг» 600х600мм, влагостойкий на отм. +3,000	2,92	-													
		Краска водно-дисперс. для влажных пом. Оштукатуривание ц/п раствором по сетке выше отм.+3.000м	2,4	синий матовый													
160	Магазин	Краска водно-дисперс. для влажных пом. см. пом. 101	-	Темно-синий матовый	Краска водно-дисперс. для влажных пом. Оштукатуривание ц/п раствором по сетке Уточнение по отделке см. раздел АИ	92,56	-	-	-	-	Плитка керамогранитная напольная 600х600 мм Kegama Magazzi (КОРОЛЕВСКАЯ ДОРОГА) противоскользящий с эпоксидной затиркой швов	48,05	-	Плитка керамогранитная напольная 600х600 мм Kegama Magazzi (КОРОЛЕВСКАЯ ДОРОГА) противоскользящий с эпоксидной затиркой швов	23,1	-	Уточнение по отделке см. раздел АИ
		Потолок подвесной типа «Армстронг» 600х600мм, влагостойкий на отм. +3,000	48,05	-													

СОГЛАСОВАНО:

Взам инв.Н

Подпись и дата

Инв.Н подл

ГКО-636/24(01/04-24)-АР1.ГЧ					
Семейный банний СПА-комплекс «Городской курорт Пулковский», расположенный в ТРЦ Лето по адресу: г. Санкт-Петербург, Пулковское ш.25, к.1					
Изм.	Кол. уч.	Лист	№ док.	Подп.	Дата
Разработал				Кравчук	04.24
Проверил				Кравцова	04.24
Н.контроль				Тредина	04.24
ГИП				Кравцова	04.24
Разработка рабочей документации по адресу: г. Санкт-Петербург, Пулковское ш., 25 к1, ТРЦ «Лето». (Термы СПб Пулковский)				Стадия	Лист
				Р	30
Ведомость отделки помещений (продолжение)				BRICKS ----project	

Ведомость отделки помещений (продолжение)

№ пом.	Наименование помещения	Потолок	Площ. м2	Колер	Стены и перегородки	Площ. м2	Колер	Низ стен и перегородок	Площ. м2	Колер	Пол	Площ. м2	Колер	Плинтус	Длина м. поз	Колер	Примеч
161	Техническое помещение	Краска водно-дисперс. для влажных пом. см. пом. 105	-	Темно-синий матовый	Плитка керамическая мат. обрез. 300x600 мм Kegama Magazzi (ЧЕМЕНТО СВ. СЕРЫЙ) затирка на цем. основе (оштукатур. ц/п рас-ом) h=3000мм	38,65	-	-	-	-	Плитка керамическая напольная 300x300 мм противоскользящий поверхностью с эпоксидной затиркой швов	7,86	-	-	-	-	Уточнение по отделке см. раздел АИ
		Потолок подвесной типа «Армстронг» 600x600мм, влагостойкий на отм. +3,000	7,86	-													
		Краска водно-дисперс. для влажных пом. Оштукатуривание ц/п раствором по сетке выше отм.+3.000м	6,74	синий матовый													
162	Техническое помещение	Краска водно-дисперс. для влажных пом. см. пом. 153	-	Темно-синий матовый	Плитка керамическая мат. обрез. 300x600 мм Kegama Magazzi (ЧЕМЕНТО СВ. СЕРЫЙ) затирка на цем. основе (оштукатур. ц/п рас-ом) h=3000мм	31,81	-	-	-	-	Плитка керамическая напольная 300x300 мм противоскользящий поверхностью с эпоксидной затиркой швов	7,61	-	-	-	-	Уточнение по отделке см. раздел АИ
		Потолок подвесной типа «Армстронг» 600x600мм, влагостойкий на отм. +3,000	7,61	-													
		Краска водно-дисперс. для влажных пом. Оштукатуривание ц/п раствором по сетке выше отм.+3.000м	5,61	синий матовый													
163	Техническое помещение бассейна	Краска водно-дисперс. для влажных пом. см. пом. 153	-	Темно-синий матовый	Краска водно-дисперс. для влажных пом. Оштукатуривание ц/п раствором по сетке h=3.500м	198,07	-	-	-	-	Плитка керамическая напольная 300x300 мм противоскользящий поверхностью с эпоксидной затиркой швов	26,49	-	-	-	-	Уточнение по отделке см. раздел АИ
164	Вент.камера (антресоль)	Краска водно-дисперс. для влажных помещений	243,16	-	Краска водно-дисперс. для влажных пом. Оштукатуривание ц/п раствором по сетке	282,32	-	-	-	-	Стальной рифленый лист ромб 4 мм, 6000x1500 ГОСТ 8568-7 (он же потолок пом.14.0)	243,16	-	-	-	-	-
165	Барная зона кафе	Краска водно-дисперс. для влажных пом. см. пом. 153	-	Темно-синий матовый	Плитка керамическая мат. обрез. 300x600 мм Kegama Magazzi (ЧЕМЕНТО СВ. СЕРЫЙ) затирка на цем. основе (оштукатур. ц/п рас-ом) h=3000мм	42,75	-	-	-	-	Плитка керамогранитная напольная 600x600 мм Kegama Magazzi (КОРОЛЕВСКАЯ ДОРОГА) противоскользящий с эпоксидной затиркой швов	47,44	-	-	10,0	-	Уточнение по отделке см. раздел АИ
		Отделка декоративными материалами см. раздел АИ	47,44	-													
		Краска водно-дисперс. для влажных пом. Оштукатуривание ц/п раствором по сетке выше отм.+3.000м	-	синий матовый													
					Уточнение по отделке см. раздел АИ	42,23	-										

СОГЛАСОВАНО:

Взам инв.Н
Подпись и дата
Инв.Н подл

ГКО-636/24(01/04-24)-АР1.ГЧ					
Семейный банный СПА-комплекс «Городской курорт Пулковский», расположенный в ТРЦ Лето по адресу: г. Санкт-Петербург, Пулковское ш.25, к.1					
Изм.	Кол. уч.	Лист	№ док.	Подп.	Дата
Разработал				Кравчук	04.24
Проверил				Кравцова	04.24
Н.контроль				Тредина	04.24
ГИП				Кравцова	04.24
Разработка рабочей документации по адресу: г. Санкт-Петербург, Пулковское ш., 25 к1, ТРЦ «Лето». (Термы СПб Пулковский)				Стадия	Лист
				Р	31
Ведомость отделки помещений (продолжение)				BRICKS ----project	

Ведомость отделки помещений (окончание)

Примечание:

1. Отделочные материалы должны отвечать требованиям (в том числе иметь сертификат пожарной безопасности, санитарно-эпидемиологическое заключение и протокол радиационного качества допускающее их использование в жилых и общественных зданиях, в частности для конкретного типа помещения пожарной безопасности, санитарно-эпидемиологическим, гигиеническим, действующим техническим условиям предприятия -изготовителя нормативным, методическим документам и других изданий по строительству
2. Класс пожарной опасности материалов принят для декоративной отделке облицовочных работ и покрытий полов на путях эвакуации и в зальных помещениях для объекта согласно таблице «Область применения декоративно -отделочных, облицовочных материалов и покрытий полов на путях эвакуации.»
3. В помещениях принять улучшенную отделку.
4. В помещениях на стенах, где заложена покраска предусмотреть, грунтование оштукатуривание с последующим шпаклеванием акриловым составом
4. Для существующих потолков, балок и колонн сначала произвести очистку и обработку биоцидными составами (типа "Картоцид Компаунд" или аналог). Перед окраской применить грунтовку на основе силиконовой эмульсии для защиты и гидрофобизации поверхности. Для существующих и новых металлических конструкций выполнить очистку, и антикоррозионную защиту эмалью ПФ-115 ГОСТ 6465-76 в 2 слоя по грунтовке ГФ-021 (ГОСТ 25129-2020) общей толщиной 55 мкм.
5. Каркасы подвесных потолков согласно п.п.5 статьи134 Федеральный закон от 22 июля 2008 г №123 -ФЗ «Технический регламент о требованиях пожарной безопасности» в помещениях и на путях эвакуации выполнить из негорючих материалов Окрашенные лакокрасочными покрытиями каркасы из негорючих материалов должны иметь группу горючести НГ или П.
6. Степень износостойкости керамогранита для пола согласно разделу4 табл 5 ГОСТ 13996 -2019 - 4.
7. Отделочные работы должны выполняться в соответствии с проектом производства работ на возведение зданий и сооружений и СП71.13330 .2017 «Изоляционные и отделочные покрытия».
8. В комплектацию керамогранитного пола включается плитуса с фаскойвнутренними и внешними углами повторяющий профиль плитуса .
9. Согласно СП 59.13330 .2020 ступени лестниц должны быть ровными, без выступов и с шероховатой поверхностью. Ребро ступени должно иметь экрругление радиусом не более 0,05 м. Боковые края ступеней, не примыкающие к стенам, должны иметь бортики высотой не менее 0,02 м или другие устройства для предотвращения соскальзывания трости или ноги
10. Перегородки в душевых 2000 (h)x1000 x12 мм (99 шт -площадь 239,40 м2) и санузлах 2000 (h)x12 мм (15 шт -площадь 66,31), зазор от пола150 мм, материал -пластик НРЛ. Фурнитура – нержавеющая сталь матовая.
11. На перегородки из ГКЛ в мокрых помещениях и местах непосредственного контакта с мокрой зоной, перед нанесением отделочного материала нанести на поверхность гидроизоляционную шпаклёвку "КНАУФ-Флехендихт" или аналог
12. Новые бетонные конструкции перед нанесением облицовочного слоя, обработать грунтовкой на основе силиконовой эмульсии.

Защитная обработка конструкций.

№ поз.	Наименование конструкции	Материал/ вид работ	Площ м2	Примечание
1.	Сущ. потолок и балки	- Очистка от краски, грязи, пыли - Обработка биоцидным составом - Обработка грунтовкой на основе силиконовой эмульсии	5 996,96	
2.	Сущ. колонны	- Очистка от краски, грязи, пыли - Обработка биоцидным составом - Обработка грунтовкой на основе силиконовой эмульсии	741,60	
3.	Сущ. связи усиления (металлические)	- Очистка от краски, грязи, ржавчины, пыли - Грунтовка ГФ-021 (ГОСТ 25129-2020) - Эмаль ПФ-115 ГОСТ 6465-76 в 2 слоя общей толщиной 55 мкм	741,60	
4.	Возводимые металлические конструкции	- Очистка от краски, грязи, ржавчины, пыли - Грунтовка ГФ-021 (ГОСТ 25129-2020) - Эмаль ПФ-115 ГОСТ 6465-76 в 2 слоя общей толщиной 55 мкм	741,60	
5.	Ж/б конструкции бассейнов	- Очистка от краски, грязи, пыли - Обработка биоцидным составом - Обработка грунтовкой на основе силиконовой эмульсии	741,60	

Область применения декоративно- отделочных облицовочных материалов и покрытий полов на путях эвакуации

Класс (подкласс) функциональной пожарной опасности здания	Этажность и высота здания	Класс пожарной опасности материала, не более указанного			
		для стен и потолков		для покрытия полов	
		Вестибюли, лестничные клетки, лифтовые холлы	Общие коридоры, холлы, фойе	Вестибюли, лестничные клетки лифтовые холлы	Общие коридоры, холлы, фойе
Ф 3.6	не более 9 этажей или не более 28 метров	Г1, В2, Д2, Т2	Г2, В2, Д3, Т2	В2, Д3, Т2, РП2	В2, Д3, Т3, РП2

ГКО-636/24(01/04-24)-АР1.ГЧ

Семейный банный СПА-комплекс «Городской курорт Пулковский», расположенный в ТРЦ Лето по адресу: г. Санкт-Петербург, Пулковское ш.25, к.1

Изм.	Кол. уч.	Лист	№ док.	Подп.	Дата	Стадия	Лист	Листов
Разработал	Кравчук			<i>М.Кравчук</i>	04.24	Разработка рабочей документации по адресу: г. Санкт-Петербург, Пулковское ш., 25 к1, ТРЦ «Лето». (Термы СПб Пулковский)	Р	32
Проверил	Кравцова			<i>И.Кравцова</i>	04.24			
Н.контроль	Тредина			<i>А.Тредина</i>	04.24			
ГИП	Кравцова			<i>И.Кравцова</i>	04.24			

Ведомость отделки помещений (окончание)

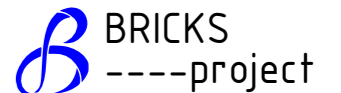
 BRICKS
----project

СОГЛАСОВАНО:

Взам инв.Н

Подпись и дата

Инв.Н подл

Схема устройства керамзитобетонных перегородок

Схема расстановки связей

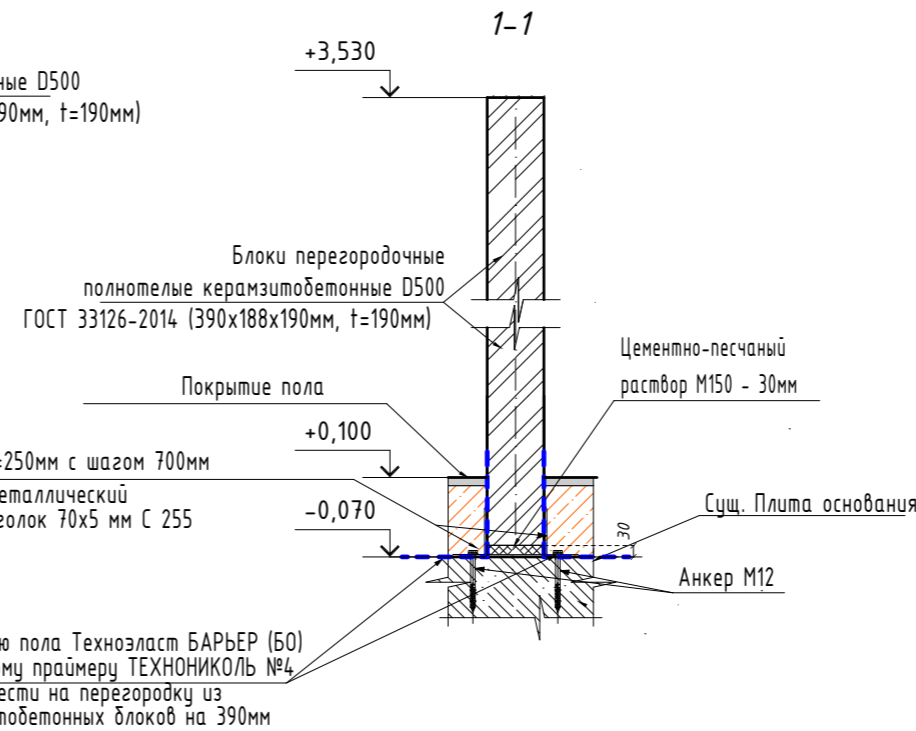
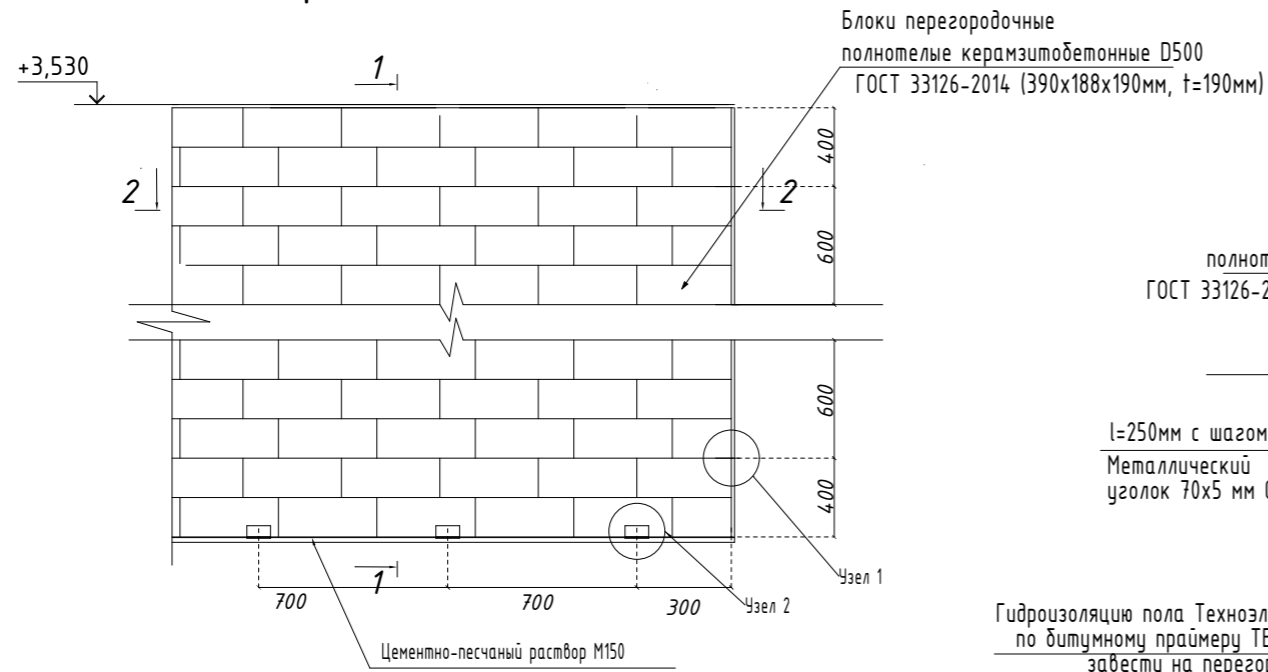

Узел 2

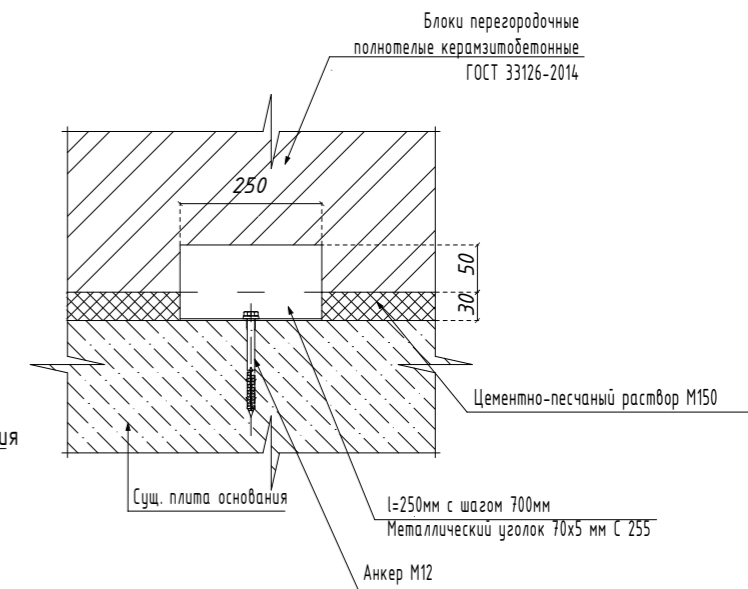

Узел 1

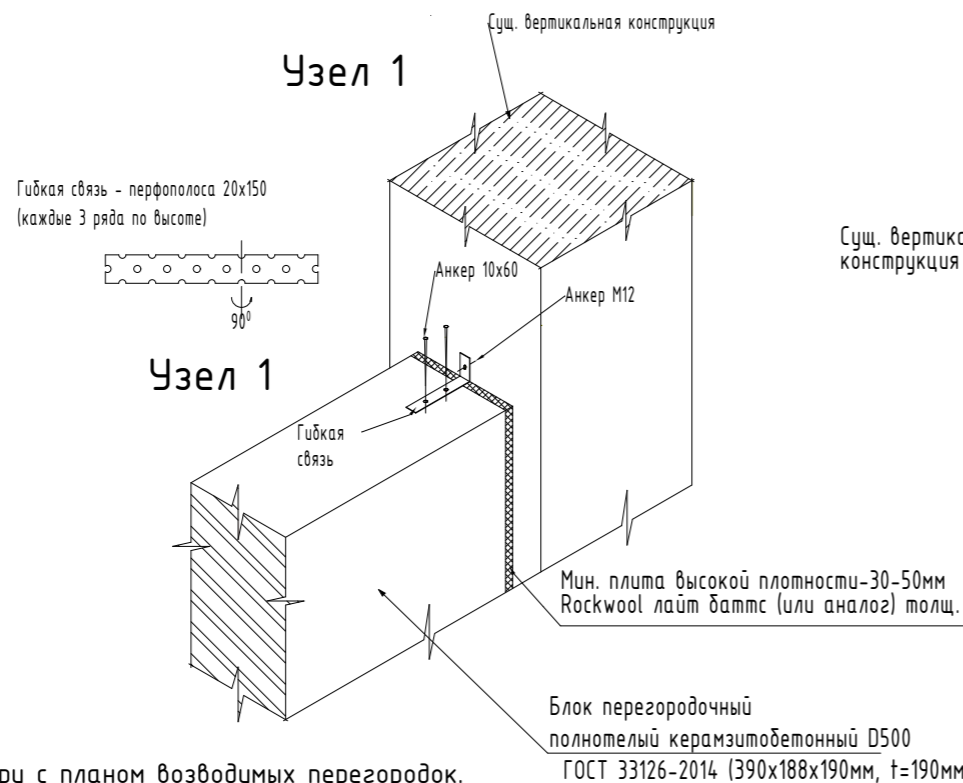

2-2

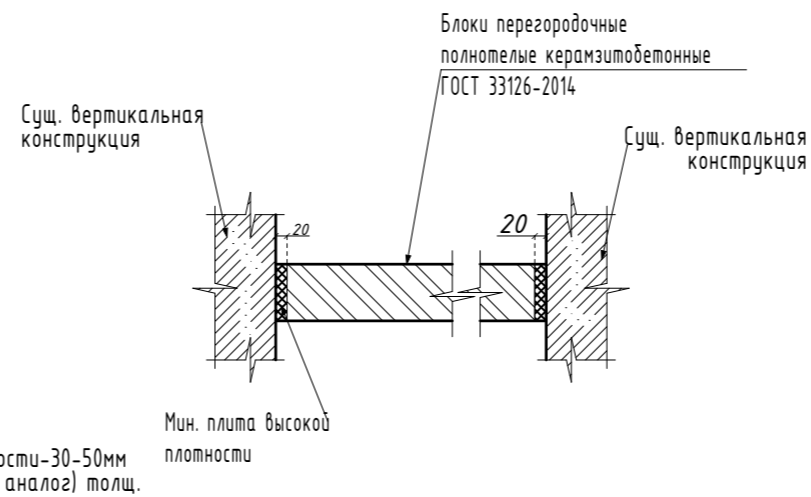

Узел крепления ГКЛВО перегородки к перегородкам из керамзитобетонных блоков

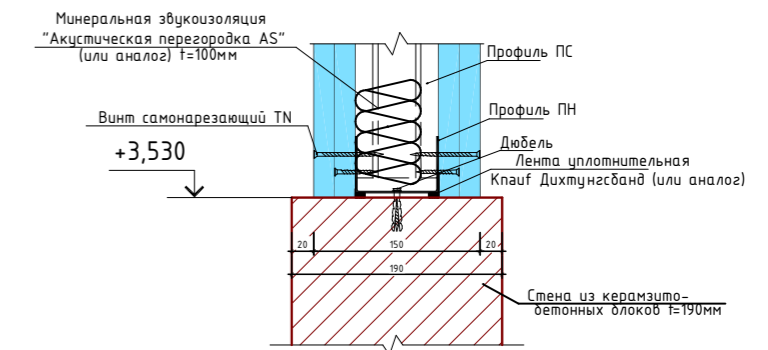

Примечания:

- Данный лист смотри с планом возводимых перегородок.
- Керамзитобетонные перегородки выполнить высотой 3600мм, за исключением стен помещения ИТП (выполнить на высоту 2550, уточнить на месте после возведения металлических конструкций).
- В местах, где необходимо возведение перегородки выше отметки 3530мм, (общая высота 3600мм) керамзитобетонные перегородки дополнить перегородкой из ГКЛ до конструкций перекрытия (узел 3) с заполнением из минераловатной плиты. (перегородки по оси 23-24/Т, 24/Р-С, 23-27/Р)
- За отметку +0,000 принят уровень существующего пола ТЦ, это +70мм от сущ. плиты основания.
- В качестве амортизирующей прослойки между кладкой керамзитобетона и существующими ж/б колоннами использовать минераловатную плиту 30-50мм типа Rockwool лайт даттс или аналог.

Изм.	Кол. уч.	Лист	№ док.	Подп.	Дата	ГКО-636/24(01/04-24)-AP1.ГЧ			
						Семейный данный СПА-комплекс «Городской курорт Пулковский», расположенный в ТРЦ Лето по адресу: г. Санкт-Петербург, Пулковское ш.25, к.1			
						Разработка рабочей документации по адресу: г. Санкт-Петербург, Пулковское ш., 25 к1, ТРЦ «Лето». (Термы СПб Пулковский)	Стадия	Лист	Листов
							Р	33	
Разработал	Кравчук				04.24	Схема устройства керамзитобетонных перегородок. Сечение 1-1, 2-2. Узлы 1, 2, 3			
Проверил	Кравцова				04.24				
Н.контроль	Требина				04.24				
ГИП	Кравцова				04.24				

СОГЛАСОВАНО:

Взам. инв. N

Подпись и дата

Инв N подл

Схема устройства стеклянных перегородок.

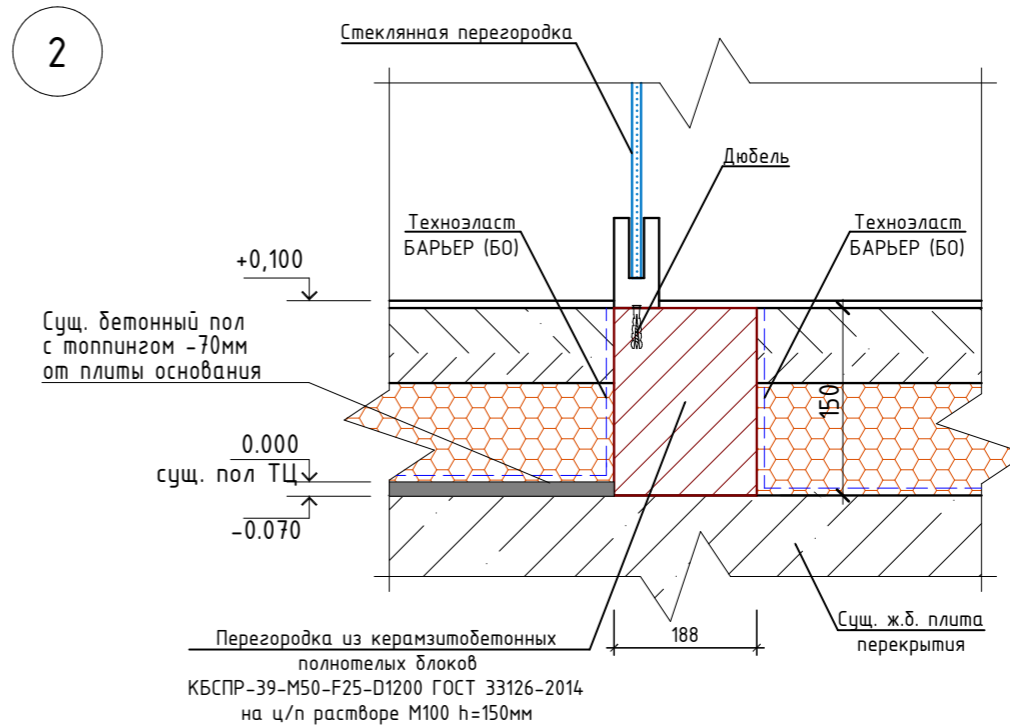
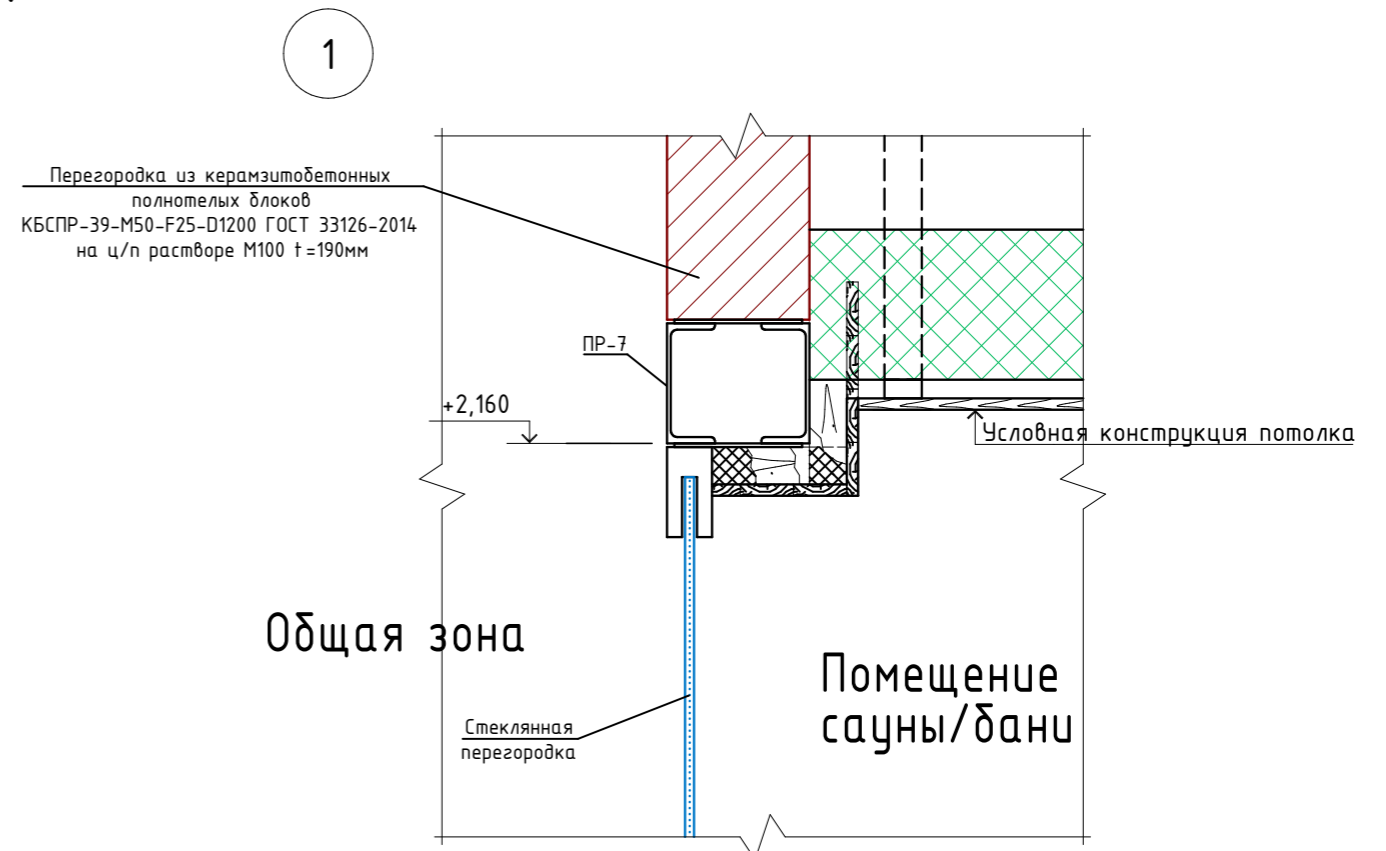
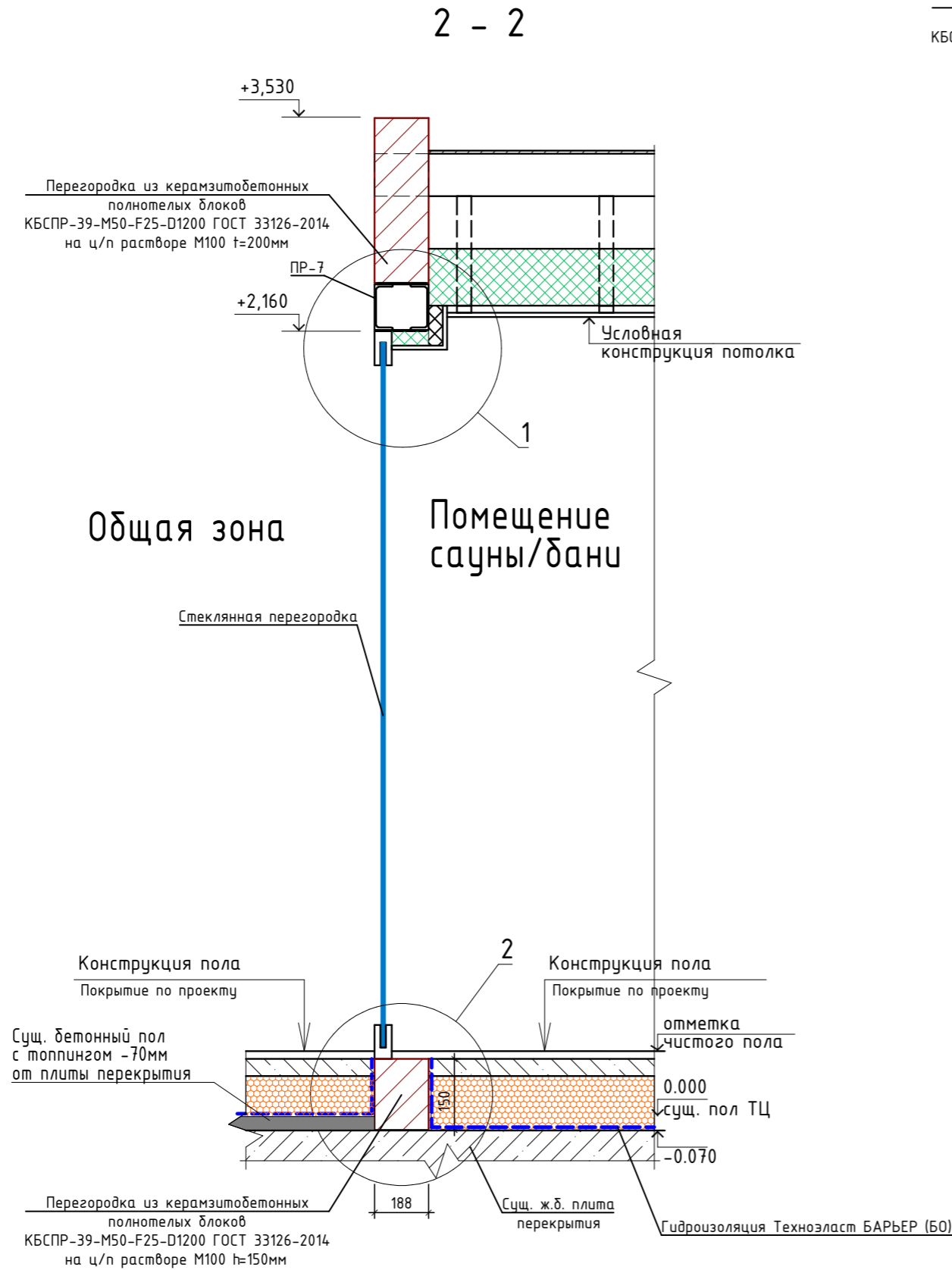

Примечания:

1. Данный лист смотри с планом возводимых перегородок, узлами крепления стеклянных перегородок, ведомостью перемычек, эскизами витражей.
2. За отметку +0,000 принят уровень существующего пола ТЦ, это +70мм от сущ. плиты основания.
3. Все размеры уточнить по месту.

						ГКО-636/24(01/04-24)-AP1.ГЧ		
						Семейный данный СПА-комплекс «Городской курорт Пулковский», расположенный в ТРЦ Лето по адресу: г. Санкт-Петербург, Пулковское ш.25, к.1		
Изм.	Кол. уч.	Лист	№ док.	Подп.	Дата	Разработка рабочей документации по адресу: г. Санкт-Петербург, Пулковское ш., 25 к1, ТРЦ «Лето». (Термы СПб Пулковский)		
Разработал	Кравчук				04.24	Стадия	Лист	Листов
Проверил	Кравцова				04.24	Р	34	
Н.контроль	Требина				04.24	Схема устройства стеклянных перегородок. Сечение 2-2. Узлы 1, 2		
ГИП	Кравцова				04.24	BRICKS ----project		

СОГЛАСОВАНО:

Взам. инв.Н

Подпись и дата

Инв.Н подл

Схема устройства звукоизоляции в помещениях ИТП и вент.камере.

Узел примыкания звукоизоляции стен и потолка в тех. помещении



Схема примыкания стен, потолка и пола в тех.помещении



Примыкание конструкции пола с применением панелей Шумостоп-Техно под стяжкой к стене

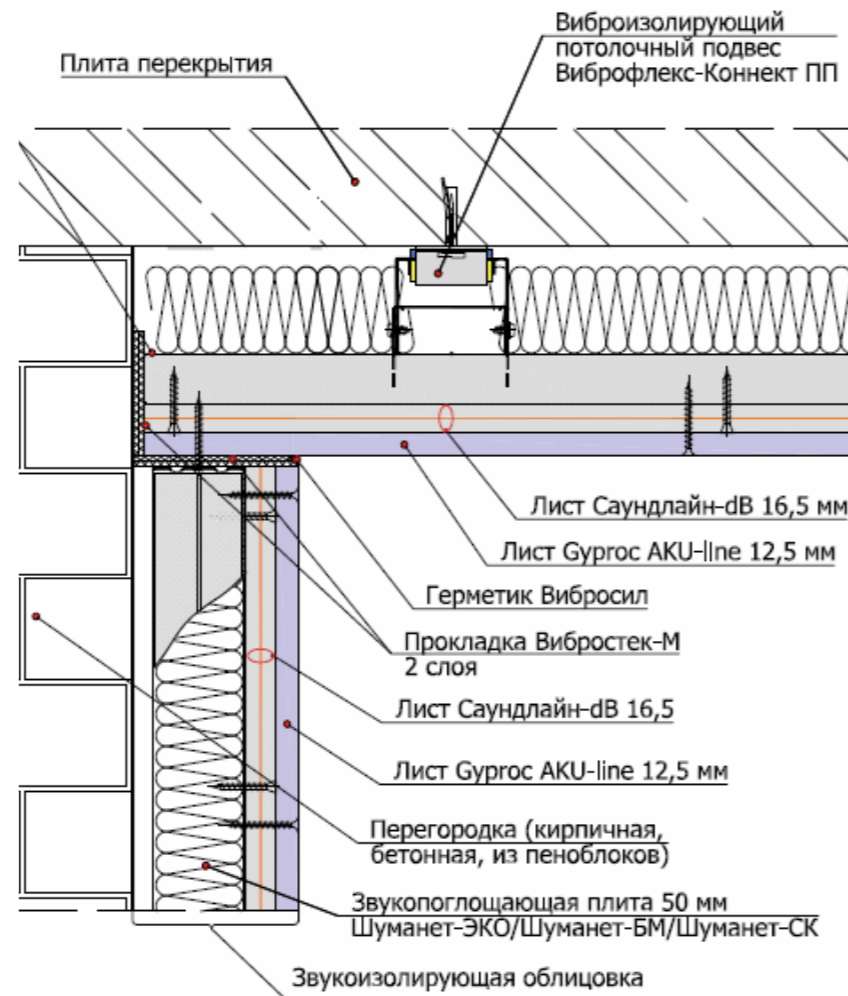
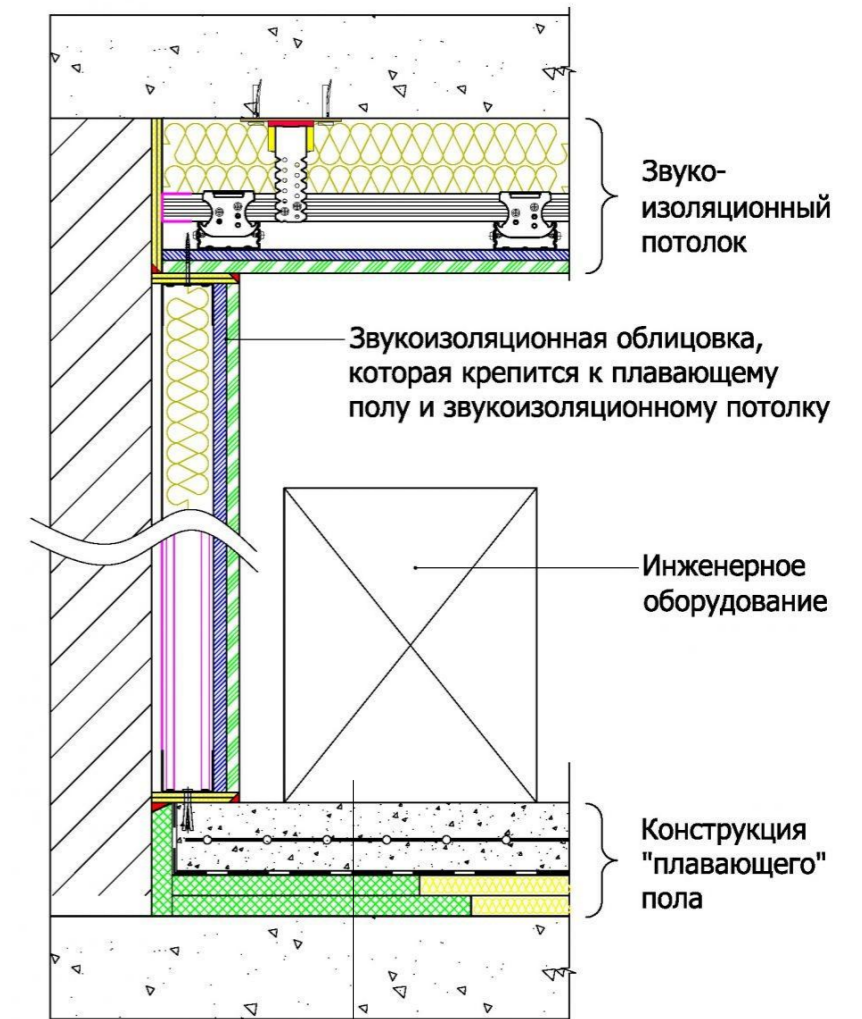
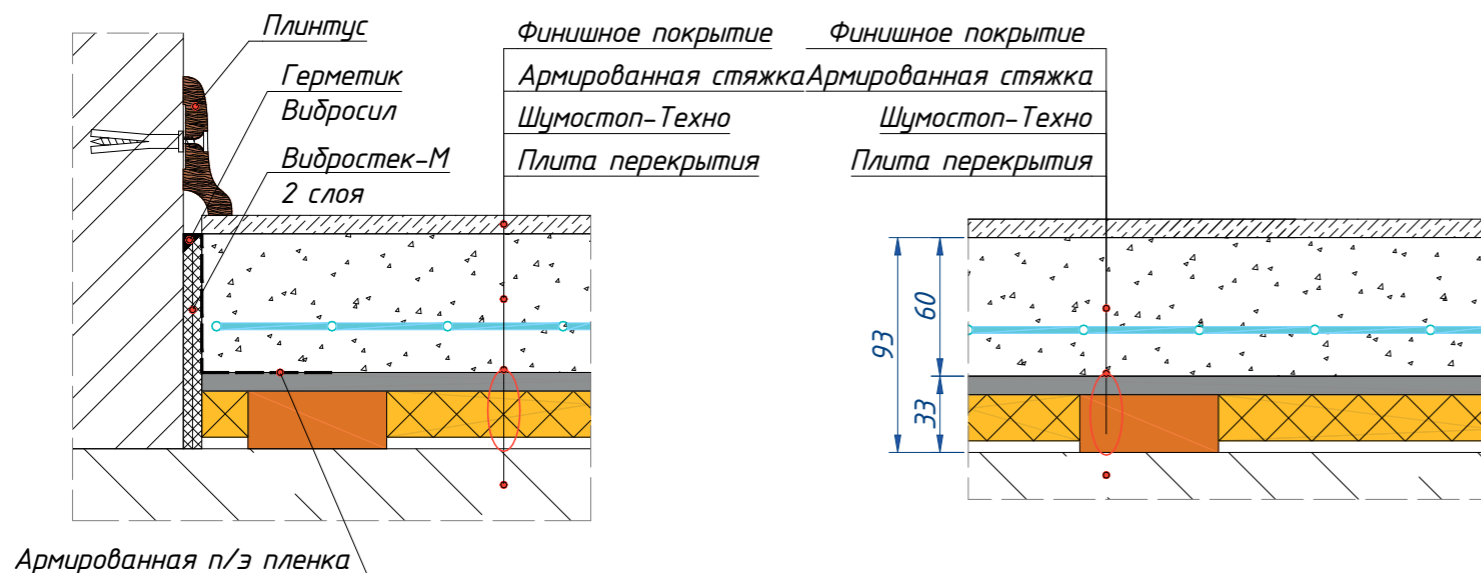

Финишное покрытие
Армированная стяжка
Шумостоп-Техно
Плита перекрытия

						ГКО-636/24(01/04-24)-АР1.ГЧ		
						Семейный банный СПА-комплекс «Городской курорт Пулковский», расположенный в ТРЦ Лето по адресу: г. Санкт-Петербург, Пулковское ш.25, к.1		
Изм.	Кол. уч.	Лист	№ док.	Подп.	Дата			
Разработал	Кравчук			<i>[Signature]</i>	04.24	Стадия	Лист	Листов
Проверил	Кравцова			<i>[Signature]</i>	04.24	Р	35	
Н.контроль	Тредина			<i>[Signature]</i>	04.24	Разработка рабочей документации по адресу: г. Санкт-Петербург, Пулковское ш., 25 к1, ТРЦ «Лето». (Термы СПб Пулковский)		
ГИП	Борисова			<i>[Signature]</i>	04.24	Схема устройства звукоизоляции в помещениях ИТП и вент.камере. Узлы примыкания пола, стен и потолка.		

СОГ ЛАСОВАНО:

Взам. инв.Н

Подпись и дата

Инв.Н подл

Схема гидроизоляции перегородок из ГКЛВО



Схема Прокладка труб в помещениях с повышенной влажностью



Примечания:

1. Данный лист смотри с планом возводимых перегородок и схемой гидроизоляции перегородок из ГКЛ.
2. Гидроизоляцию перегородок из ГКЛ произвести гидроизоляционной мастикой КНАУФ-Флэхендихт (или аналог) во всех помещениях, кроме помещений в осях 23-25/Л-Р (пом. 101-105, 111, 160)

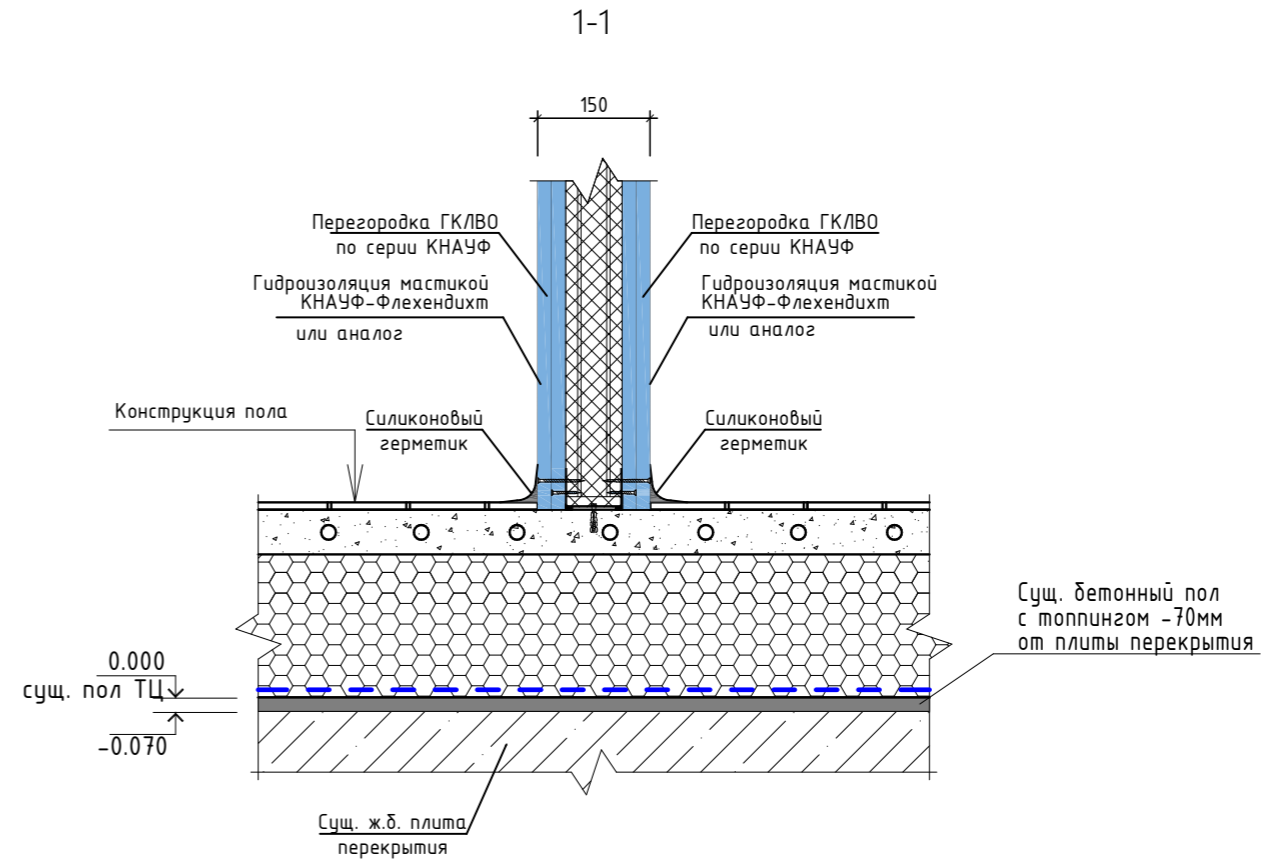
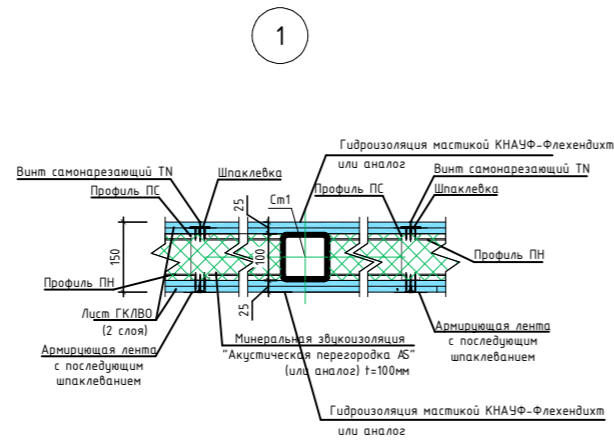
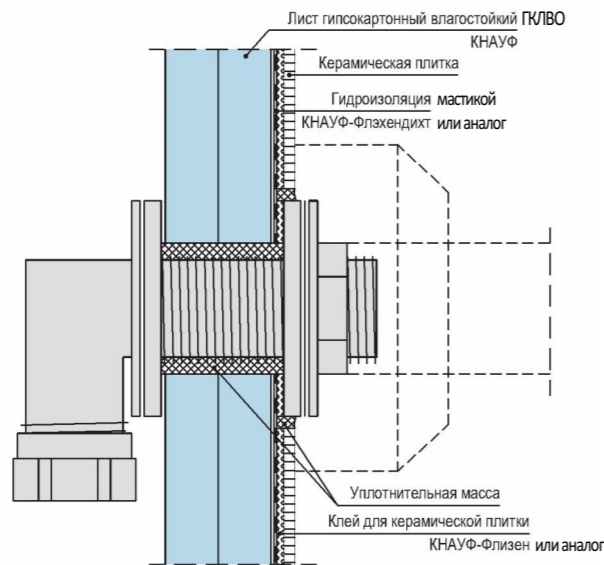
						ГКО-636/24(01/04-24)-AP1.ГЧ		
						Семейный данный СПА-комплекс «Городской курорт Пулковский», расположенный в ТРЦ Лето по адресу: г. Санкт-Петербург, Пулковское ш.25, к.1		
Изм.	Кол. уч.	Лист	№ док.	Подп.	Дата	Разработка рабочей документации по адресу: г. Санкт-Петербург, Пулковское ш., 25 к1, ТРЦ «Лето». (Термы СПб Пулковский)		
Разработал		Кравчук		<i>М.Кравчук</i>	04.24	Стадия	Лист	Листов
Проверил		Кравцова		<i>И.Кравцова</i>	04.24	Р	36	
Н.контроль		Требина		<i>А.Требина</i>	04.24	Схема гидроизоляции перегородок из ГКЛВО.		
ГИП		Кравцова		<i>И.Кравцова</i>	04.24			

СОГЛАСОВАНО:

Взам. инв. N

Подпись и дата

Инв N подл

Фасад входной группы

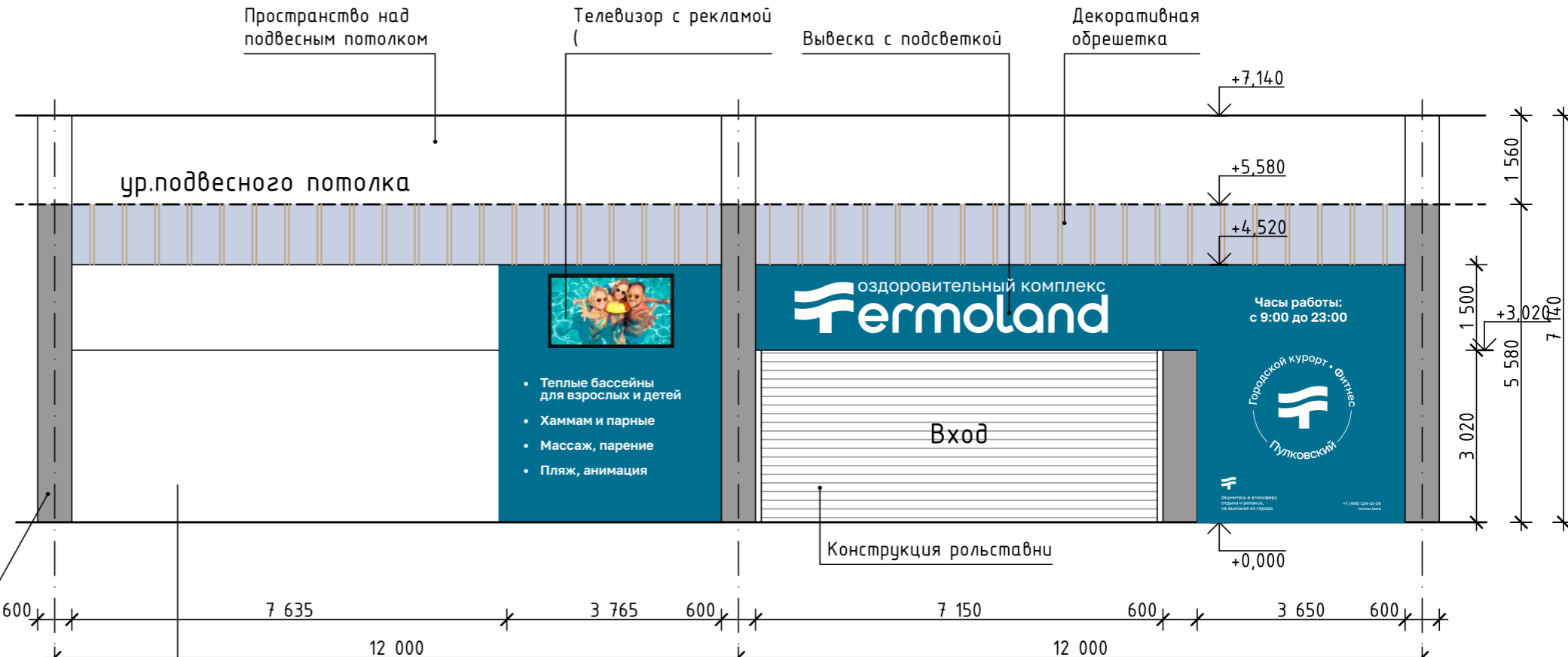
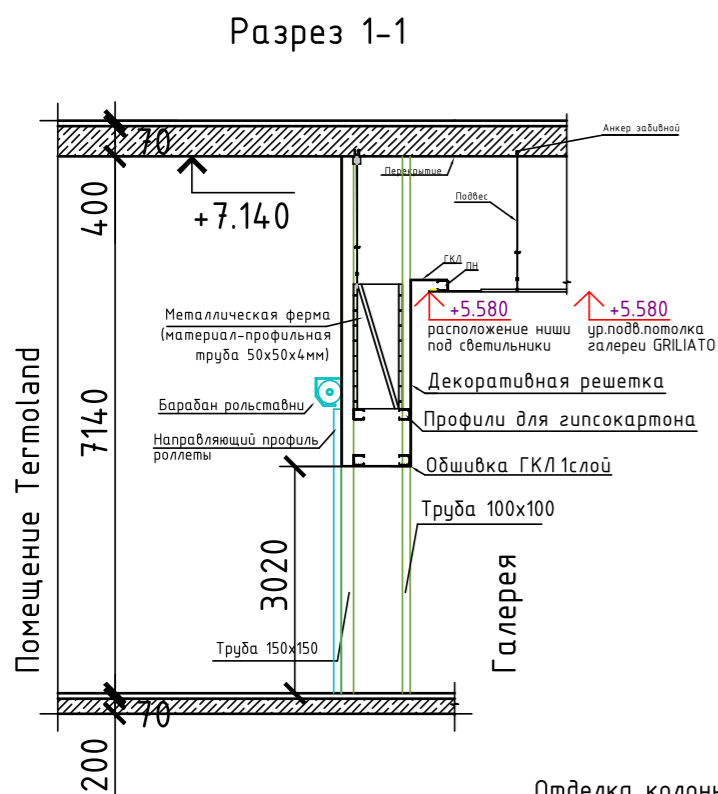

Раскладка профиля по перегородке ГКЛ Вид А

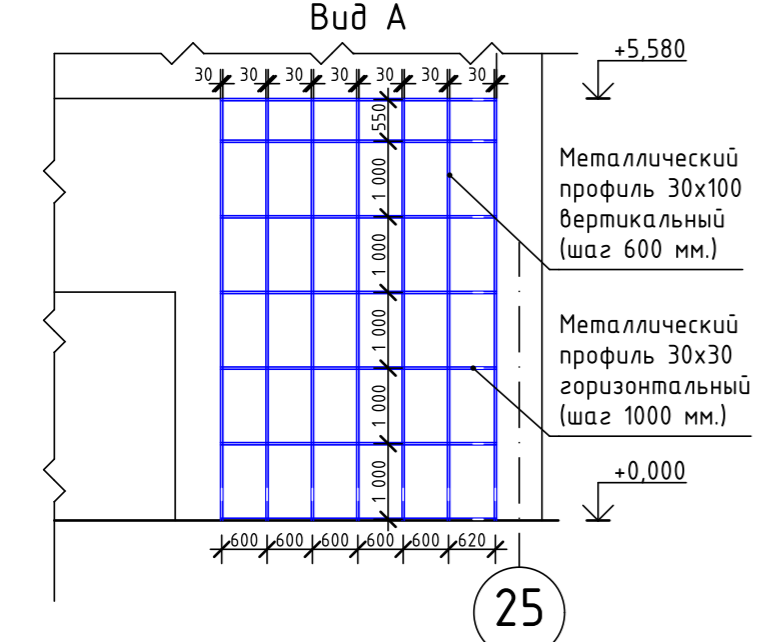

Остекление витрины: закаленное стекло 12+1 мм. в зажимном профиле H55 с бронепленкой внутри помещения

- Примечания:**
1. Рольставни стальные, профиль СТ-75П (перфорированные) с декоративным коробом, цвет RAL 9003, с электродвигателем;
 2. Предусмотреть открывание рольставен с помощью дистанционных пультов (5 шт.);
 3. Предусмотреть аварийное открывание рольставен при помощи ручного привода изнутри помещения;
 4. Конструкция привода рольставни должна обеспечивать надежную фиксацию в открытом и закрытом положении, исключающих самопроизвольное срабатывание. Использование рольставен исключительно в нерабочее время, только при отсутствии людей в помещении;
 5. При нахождении людей внутри помещения рольставни должны быть полностью подняты;
 6. Роллета должна быть оборудована натяжным роликом;
 7. Предусмотреть заземление металлоконструкций входной группы;
 8. Размеры перегородки из ГКЛ (разлиновка профиля дана на проекции "Вид А") уточнить по месту, в пределах существующих перегородок и конструкций.

ГКО-636/24(01/04-24)-АИ.ГЧ					
Семейный банний СПА-комплекс "Городской курорт Пулковский", расположенный в ТРЦ "Лето" по адресу: г.Санкт-Петербург, Пулковское ш., д.25, к.1					
Изм.	Кол.уч.	Лист	№док	Подпись	Дата
Выполнил	Кравчук			<i>М.Кравчук</i>	05.2024
Проверил					05.2024
Н.контроль					05.2024
ГИП					05.2024
Эскиз входной группы и вывески М 1:100					
Стадия	Лист	Листов			
Р	37				
BRICKS				----project	

Спецификация материалов возводимых перегородок (внутренняя зона)

Поз.	Обозначение	Наименование	Кол.	Масса, ед. кг	Прим.
		<u>Перегородки</u>			
		Кладка из полнотелых керамзитобетонных блоков КБСР-39-М50-Ф50-Д1200 ГОСТ 33126-2014 на ц/п растворе М100 (t=200мм, h=3400-4200мм (сауны/бани)	1108,1 /221,4		м ² /м ³
		Кладка из пустелых керамзитобетонных блоков КБСР-39-М50-Ф50-Д600 ГОСТ 33126-2014 на ц/п растворе М100 (t=200мм, h=2600мм) (ИТП)	111,5 /22,3		м ² /м ³
		Комплектная система КНАУФ= по типу С362, толщиной 150мм (h =7,0м) (толщ. перегородки 150 мм подшивка ГКЛВО (аквапанели) с обеих сторон профиля)	638,3		м ²
		Комплектная система КНАУФ= по типу С362, толщиной 150мм (h=3,5м) с креплением на керамзитобетонные перегородки) (толщ. перегородки 150 мм подшивка ГКЛВО (аквапанели) с обеих сторон профиля)	146,7		м ²
		Комплектная система КНАУФ= по типу С362, толщиной 125мм (h =3,5 м) (толщ. перегородки 125 мм подшивка ГКЛВО (аквапанели) с одной стороны профиля)	621,2		м ²
		Комплектная система КНАУФ= по типу С362, толщиной 150мм (h =3,5 м) (толщ. перегородки 150 мм подшивка ГКЛВО (аквапанели) с обеих сторон профиля)	586,7		м ²
		Утеплитель "Технолайт Экстра" - 100мм	199,3		м ³
		Комплектная система КНАУФ= по типу С362 с облицовкой листом Бургос Аку-line-12,5мм с листом Саундлайн-dB-16,5мм с 2-х сторон, со звукопоглощающей плитой "Шуманет" внутри (толщина 160 мм)	198,4		м ²
		Звукопоглощающая плита "Шуманет"-100мм	19,84		м ³
		Комплектная система КНАУФ= по типу С362 с облицовкой листом Бургос Аку-line-12,5мм с листом Саундлайн-dB-16,5мм с одной стороны ,со звукопоглощающей плитой "Шуманет" внутри (толщина 80 мм) (облицовка по керамзитобетонной перегородке)	243,7		м ²
		Звукопоглощающая плита "Шуманет" -50мм	12,18		м ³
		Прокладка Вибростек-М в 2 слоя	163,2		пог.м

Согласовано

Взам. инв.Н

Подпись и дата

Инв.Н подл.

ГКО-636/24(01/04-24)-AP1.ГЧ

Семейный банный СПА-комплекс «Городской курорт Пулковский», расположенный в
ТРЦ Лето по адресу: г. Санкт-Петербург, Пулковское ш.25, к.1

Изм.	Кол. уч.	Лист	№ док.	Подп.	Дата

Разработка рабочей документации по адресу:
г. Санкт-Петербург, Пулковское ш., 25 к1, ТРЦ
«Лето». (Термы СПб Пулковский)

Стадия	Лист	Листов
Р	38	

Разработал	Кравчук	<i>Кравчук</i>	04.24
Проверил	Кравцова	<i>Кравцова</i>	04.24
Н.контроль	Тредина	<i>Тредина</i>	04.24
ГИП	Кравцова	<i>Кравцова</i>	04.24

Спецификация материалов
возводимых перегородок
(внутренняя зона)

 **BRICKS**
----project